



Deel V: Documentatie

BOEKJAAR 2022

Provincie West-Vlaanderen Arrondissement Tielt

Markt 1

8740 Pittem

N.I.S.-nummer: 37011

Locatie document

<https://www.pittem.be/nl/onze-gemeente/bestuur/gemeenteraad/gemeente-openbaarheid-van-bestuur>

Gemeente Pittem

tel. 051 46 03 50

BE64 0910 0024 4852

OCMW Pittem

tel. 051 61 00 60

BE32 0910 0092 8502

De documentatie bevindt zich op de website van de gemeente.

<https://www.pittem.be/nl/onze-gemeente/bestuur/gemeenteraad/gemeente-openbaarheid-van-bestuur>

Inhoudstafel

BLZ

- 4. Het overzicht van alle beleidsdoelstellingen die in de jaarrekening zijn opgenomen, met de bijbehorende actieplannen en acties, telkens met de bijbehorende ontvangsten en uitgaven
- 40. Een overzicht van de toegestane werkings- en investeringssubsidies
- 54. Per beleidsdomeinen, het overzicht van de beleidsvelden die er deel van uitmaken
- 57. Een overzicht van de verbonden entiteiten, waarmee alle entiteiten worden bedoeld waarvoor het bestuur de wettelijke, statutaire of feitelijke verplichting heeft om rechtstreeks of onrechtstreeks tussen te komen in verliezen of tekorten
- 59. Overzicht van de personeelsinzet
- 59. Personeel: aantal voltijds equivalenten (VTE)
- 61. Organogram
- 67. Een overzicht van de jaarlijkse opbrengst van elke door het bestuur geheven belastingsoort

ODAA: Overzicht doelstellingen, actieplannen en acties



2022

Journalvolnummers: JR Budg. 328751 Alg. 21213 / EK Budg. 44607 IK Budg. 41217

Gemeente (0207.432.916)

Markt 1, 8740 Pittem

Algemeen directeur:: Carl Couckuyt

OCMW (0212.208.482)

Koolskampstraat 46, 8740 Pittem

Financieel directeur:: Tonia Depoortere

Beleidsdoelstelling: **BD-1: De gemeente Pittem is een leefbare, genietbare en veilige gemeente voor haar inwoners.**

Kwalitatieve omschrijving: De gemeente Pittem is een leefbare, genietbare en veilige gemeente voor haar inwoners waar het goed is om te wonen, te leven en te werken. Er is een waterbeleid dat zowel oplossingen biedt voor wateroverlast als voor watertekorten.

Van 01/01/2020 tot 31/12/2025

Toelichting evaluatie:

Evaluaties:

Evaluatie 2022: Alle acties binnen deze doelstelling zijn opgestart en worden verder opgevolgd. Zo is het hemelwaterplan gefinaliseerd en is het mobiliteitsplan in de eindfase.

Op gebied van waterbeheersing werden recent in samenwerking met de provincie West-Vlaanderen twee gecontroleerde overstromingsgebieden uitgevoerd. Verder wordt er ook gekeken naar mogelijkheden omtrent de aanleg van een waterbevoorradingbekken op de Devebeek voor de landbouw, met tevens een tijdelijke waterbergingscapaciteit ter bescherming van de stroomafwaartse zones. Er worden 2 percelen aangekocht. (in eindfase)

In de Joos de ter Beerstlaan kochten we een woning op om meer ruimte voor water geven.

	2022		
	Jaarrekening	Eindkredieten	Initiële kredieten
Exploitatie			
Uitgaven	16.296	62.685	80.566
Ontvangsten	48.254	33.500	0
Saldo	31.958	-29.185	-80.566
Investerings			
Uitgaven	76.083	1.692.347	750.335
Ontvangsten	0	0	0
Saldo	-76.083	-1.692.347	-750.335
Financiering			

Actieplan: AP-11: We ontwikkelen oplossingen voor de aanpak van zowel wateroverlast als watertekort.

We ontwikkelen oplossingen voor de aanpak van zowel wateroverlast als watertekort.

Van 01/01/2020 tot 31/12/2025

	2022		
	Jaarrekening	Eindkredieten	Initiële kredieten
Exploitatie			
Uitgaven	16.296	48.185	80.566
Ontvangsten	48.254	33.500	0
Saldo	31.958	-14.685	-80.566
Investerings			
Uitgaven	61.844	1.662.347	750.335
Ontvangsten	0	0	0
Saldo	-61.844	-1.662.347	-750.335
Financiering			

Actie: ACT-111: Beleid voor waterbeheersing, vertrekkende vanuit de opmaak van een hemelwaterplan in 2020.

We ontwikkelen een beleid voor waterbeheersing, vertrekkende vanuit de opmaak van een hemelwaterplan in 2020.

Van 01/01/2020 tot 31/12/2025

Toelichting evaluatie: *Evaluaties:*

Evaluatie 2022: Ontwerp Hemelwater-en Droogteplan werd voorgesteld op het schepencollege.

Het hemelwater- en Droogteplan werd voorgesteld op de gemeenteraad van juni 2022 door Fluvius, en goedgekeurd. Sinds dan kunnen de acties opgesteld worden en opgenomen in de uitrol van projecten en acties door alle diensten. In februari 2023 werd het volledige document bezorgd aan WVI om overlap en win-win te bekijken ifv opmaak Klimaatplan. Ook werd gevraagd door het CBS om een reglement geveltuintjes uit te werken.

*IP afkoppelingswerken Molenakker /Sint-Germanusstraat.
Een omgevingsvergunning is ingediend.*

*IP Aanleg bufferbekken aan nieuwe verkaveling Plaatsmolenweg
Het bufferbekken is aangelegd samen met de weginfrastructuur, riolering en de nutsvoorzieningen.*

In de Joos de ter Beerstlaan creëren we meer ruimte voor water door de aanleg van de waterloop in een open profiel en een kleine waterbuffer. (ism provincie)

Het uitgave-exploitatiekrediet betreft voornamelijk het reinigen van de straatgrachten, onderhoud bufferbekken, erosiebestrijdingsmaatregelen,...

Het ruimen van de grachten werd in 2022 door eigen personeel uitgevoerd in plaats van uitbesteding.

De ontvangst uit exploitatie is de jaarlijkse dotatie van Fluvius West en verkavelingsvergoedingen nav de overdracht van de rioleringen.

	2022		
	Jaarrekening	Eindkredieten	Initiële kredieten
Exploitatie			
Uitgaven	16.296	45.185	77.566
Ontvangsten	48.254	33.500	0
Saldo	31.958	-11.685	-77.566
Investerings			
Uitgaven	56.488	1.066.913	750.335
Ontvangsten	0	0	0
Saldo	-56.488	-1.066.913	-750.335
Financiering			

Actie: ACT-112: We kopen de nodige gronden aan voor de realisatie van waterbevoorradingbekkens voor de landbouw.

We kopen de nodige gronden aan voor de realisatie van waterbevoorradingbekkens voor de landbouw.

Van 01/01/2020 tot 31/12/2025

Toelichting evaluatie: *Evaluaties:
Evaluatie 2022: Waterbevoorradingbekkens*

Door de Vlaamse dienst Vastgoedtransacties en door een onafhankelijke landmeter zijn gelijkaardige schattingen bepaald. De aankoop van het perceel Weyts werd goedgekeurd door de gemeenteraad op 07/06/2021 en werd door gewijzigde verkoopsvoorwaarden opnieuw voorgelegd aan de GR op 8 mei 2023. Het dossier bevindt zich momenteel bij de notaris voor de opmaak van de akte.

	2022		
	Jaarrekening	Eindkredieten	Initiële kredieten
Exploitatie			
Uitgaven	0	3.000	3.000
Ontvangsten	0	0	0
Saldo	0	-3.000	-3.000
Investerings			
Uitgaven	5.356	595.434	0
Ontvangsten	0	0	0
Saldo	-5.356	-595.434	0
Financiering			

Actieplan: AP-12: Een leefbare mobiliteit die voor minder overlast zorgt met aandacht voor de zwakke weggebruiker.

We zorgen voor een leefbare mobiliteit die voor minder overlast zorgt met aandacht voor de zwakke weggebruiker.

Van 01/01/2020 tot 31/12/2025

	2022		
	Jaarrekening	Eindkredieten	Initiële kredieten
Exploitatie			
Uitgaven	0	14.500	0
Ontvangsten	0	0	0
Saldo	0	-14.500	0
Investerings			
Uitgaven	14.239	0	0
Ontvangsten	0	0	0
Saldo	-14.239	0	0
Financiering			

Actie: ACT-121: Mobiliteitsplan met aandacht voor fietser.

Pittem maakt een mobiliteitsplan op met aandacht voor fietser en een beperking van het zwaar verkeer in de beide dorpscentra.

Van 01/01/2020 tot 31/12/2025

Toelichting evaluatie: *Evaluaties:*

Evaluatie 2022: Mobiliteitsplan

Een nieuw mobiliteitsplan wordt opgemaakt samen met de WVI. De WVI werd hiervoor aangesteld door het schepencollege dd. 7/5/2019.

Een participatieavond vond plaats in januari 2023. Op de GR van 8 mei 2023 werd het mobiliteitsplan voorlopig vastgesteld. In juni 2023 wordt een informmarkt georganiseerd.

	2022		
	Jaarrekening	Eindkredieten	Initiële kredieten
Exploitatie			
Uitgaven	0	14.500	0
Ontvangsten	0	0	0
Saldo	0	-14.500	0
Investerings			
Uitgaven	14.239	0	0
Ontvangsten	0	0	0
Saldo	-14.239	0	0
Financiering			

Actieplan: AP-13: Pittem is een veilige gemeente. We bewaken dit verder.

Pittem is een veilige gemeente. We bewaken dit verder.

Van 01/01/2020 tot 31/12/2025

	2022		
	Jaarrekening	Eindkredieten	Initiële kredieten
Exploitatie			
Investerings			
Uitgaven	0	30.000	0
Ontvangsten	0	0	0
Saldo	0	-30.000	0
Financiering			

Actie: ACT-131: We breiden de camerabewaking uit voor publieke veiligheid.

We breiden de camerabewaking uit voor publieke veiligheid.

Van 01/01/2020 tot 31/12/2025

Toelichting evaluatie: *Evaluaties:*

Evaluatie 2022: Camerabewaking

De camerabewaking werd geïnstalleerd aan de sporthal en de jeugdlokalen in maart 2023.

	2022		
	Jaarrekening	Eindkredieten	Initiële kredieten
Exploitatie			
Investerings			
Uitgaven	0	30.000	0
Ontvangsten	0	0	0
Saldo	0	-30.000	0
Financiering			

Beleidsdoelstelling: BD-2: Pittem heeft een visie op de vernieuwing van het centrum.

Kwalitatieve omschrijving: Pittem heeft een visie op de vernieuwing van het centrum. Het centrum is aantrekkelijker door betere verkeersafwikkeling en de stimulansen voor de lokale handel.

Van 01/01/2020 tot 31/12/2025

Toelichting evaluatie: *Evaluaties:*

Evaluatie 2022: Een aantal wegendossiers zitten in ontwerpfasen en de onderhandelingen met Fluvius omtrent globale aanpak van het Pittense centrum zijn lopende. Door Fluvius werd reeds een studie bureau aangesteld. Op ruimtelijke gebied worden diverse ruimtelijke uitvoeringsplannen verder aangepakt.

	2022		
	Jaarrekening	Eindkredieten	Initiële kredieten
Exploitatie			
Uitgaven	0	2.000	2.000
Ontvangsten	0	0	0
Saldo	0	-2.000	-2.000
Investerings			
Uitgaven	18.946	656.728	30.000
Ontvangsten	0	0	0
Saldo	-18.946	-656.728	-30.000
Financiering			

Actieplan: AP-21: Het centrum moet een aangename ontmoetingsplaats worden voor onze burgers, lokale handel en horeca.

Het centrum van Pittem moet een aangename ontmoetingsplaats worden voor onze burgers met ruim aanbod aan lokale handel en horeca.

Van 01/01/2020 tot 31/12/2025

	2022		
	Jaarrekening	Eindkredieten	Initiële kredieten
Exploitatie			
Investerings			
Uitgaven	9.874	560.000	0
Ontvangsten	0	0	0
Saldo	-9.874	-560.000	0
Financiering			

Actie: ACT-211: Plan voor heraanleg van het centrum, Markt, Kerkstraat en Verbieststraat vanaf 2020.

We ontwikkelen een plan voor de heraanleg van het centrum, Markt, Kerkstraat en Verbieststraat vanaf 2020. De verkeersafwikkeling in het centrum zal aangepast worden op basis van dit plan en het mobiliteitsplan.

Van 01/01/2020 tot 31/12/2025

Toelichting evaluatie: *Evaluaties:*

Evaluatie 2022: In overleg met Fluvius wordt momenteel nagegaan wat de mogelijkheden zijn binnen het centrum op gebied van rioleringswerken (en dus wegenwerken).

Fluvius stelde reeds een studiebureau aan.

Gemeenteraad dd. 07/03/2022: opstart nieuw raamcontract centrumstraten.

Het dossier moet opgenomen in de planning van Fluvius (planningsvergadering op 27 april 2022).

IP Kwiekmotestraat en aanleg parking

Dit project komt niet meer op het subsidieprogramma in deze legislatuur.

Plaatsvervangend komt de Tiengebodenstraat aan bod.

IP Tiengebodenstraat

De ontwerpplannen zijn in opmaak door studiebureau Sweco.

	2022		
	Jaarrekening	Eindkredieten	Initiële kredieten
Exploitatie			
Investeringen			
Uitgaven	0	400.000	0
Ontvangsten	0	0	0
Saldo	0	-400.000	0
Financiering			

Actie: ACT-212: We maken een verordening voor permanente terrassen in de dorpscentra in 2020.

We maken een verordening voor permanente terrassen in de dorpscentra in 2020.

Van 01/01/2020 tot 31/12/2025

Toelichting evaluatie: *Evaluaties:*

Evaluatie 2022: Permanente terrassen in de dorpscentra.

Het terrasreglement werd goedgekeurd in de GR van 6 maart 2023.

Actie: ACT-213: Ism WVI brengen we in het centrum projectzones in kaart voor mogelijke ontwikkelingen.

In samenwerking met WVI brengen we in het centrum van Pittem projectzones in kaart waar mogelijke ontwikkelingen kunnen gebeuren.

Opmaak RUP woonkwaliteit woonkern Pittem.

Van 01/01/2020 tot 31/12/2025

Toelichting evaluatie: *Evaluaties:*

Evaluatie 2022: RUP ruimtelijke kwaliteit centrum Pittem - goedkeuring startnota schepencollege in april 2019 (bekendmaking van 13/05/2019 tot 11/07/2019).

RUP ruimtelijke kwaliteit centrum Pittem wordt verder gezet.

In 2021 zijn de diverse projectzones verder bekeken.

De voorlopige vaststelling tegen eind 2022 is het streefdoel.

Actie: ACT-214: We onderzoeken een mogelijke herbestemming van de oude pastorie, Markt 2 na 2020.

We onderzoeken een mogelijke herbestemming van de oude pastorie, Markt 2 na 2020.

Van 01/01/2020 tot 31/12/2025

Toelichting evaluatie: *Evaluaties:*

Evaluatie 2022: Herbestemming van de oude pastorie, Markt 2.

Markt 2 wordt ingericht als dagverzorgingscentrum.

Studieopdracht werd opgestart door het Vast Bureau op 16/02/2022 en gegund op 02/03/2022.

Omgevingsvergunningsdossier voor aanpassing is ingediend in april 2022 en verleend in mei 2022.

	2022		
	Jaarrekening	Eindkredieten	Initiële kredieten
Exploitatie			
Investerings			
Uitgaven	9.874	160.000	0
Ontvangsten	0	0	0
Saldo	-9.874	-160.000	0
Financiering			

Actieplan: AP-22: We stimuleren de lokale economie.

We stimuleren de lokale economie.

Van 01/01/2020 tot 31/12/2025

	2022		
	Jaarrekening	Eindkredieten	Initiële kredieten
Exploitatie			
Uitgaven	0	2.000	2.000
Ontvangsten	0	0	0
Saldo	0	-2.000	-2.000
Investerings			
Uitgaven	9.073	96.728	30.000
Ontvangsten	0	0	0
Saldo	-9.073	-96.728	-30.000
Financiering			

Actie: ACT-221: De gemeente ondersteunt de startende kleinhandelzaken in de handelskernen vanaf 2021.

De gemeente ondersteunt de startende kleinhandelzaken in de handelskernen vanaf 2021.

Van 01/01/2020 tot 31/12/2025

Toelichting evaluatie: *Evaluaties:*

Evaluatie 2022: Ondersteunen startende kleinhandelzaken.

Het schepencollege tekende op 30/06/2021 in op de actie 'Start&Go' van de Provinciale Ontwikkelingsmaatschappij waarbij startende ondernemers via de gemeente gratis credits krijgen ter waarde van € 200 voor opleidingen, coaching, netwerkmomenten,...

In de raad van 5 december 2022 werd ook een subsidiereglement goedgekeurd voor startende handelzaken. De gemeentelijke subsidie bedraagt €100,00.

IP reconversie ambachtszone Pittem.

Het reconversiedossier hangt ook samen met de afkoppelingswerken in de ambachtzone.

Ondertussen zijn er reeds verschillende overlegmomenten geweest tussen Sweco, Aquafin, AWV, WVI en de gemeente.

AWV heeft laten weten op korte termijn geen beschikbare kredieten te hebben voor het project Posterijlaan, dat aan dit dossier gekoppeld is.

	2022		
	Jaarrekening	Eindkredieten	Initiële kredieten
Exploitatie			
Uitgaven	0	2.000	2.000
Ontvangsten	0	0	0
Saldo	0	-2.000	-2.000
Investerings			
Financiering			

Actie: ACT-222: Ruimte voor handelaars via stedenbouwkundige voorschriften in nieuwe planinitiatieven/bouwprojecten.

De gemeente verzekert ruimte voor handelaars via stedenbouwkundige voorschriften in nieuwe planinitiatieven of grote bouwprojecten.

Van 01/01/2020 tot 31/12/2025

Toelichting evaluatie: *Evaluaties:*

Evaluatie 2022: Verzekeren van ruimte voor handelaars via stedenbouwkundige voorschriften in nieuwe planinitiatieven of grote bouwprojecten.

IP opmaak diverse RUP's e.a.

RUP De Posterij - goedkeuring startnota in het schepencollege dd. 05/12/2018 (bekendmaking van 10/12/2018 tot 08/02/2019). RUP De Posterij staat voorlopig on hold.

RUP Spoorweglaan is afgewerkt in 2020.

RUP Garage Lavens is afgewerkt in 2020.

RUP Industrielaan Oost is afgewerkt in 2020.

RUP Multi Bazar dient opgemaakt na goedkeuring planologisch attest.

RUP Sporthal is afgerond.

RUP of VK voor woonuitbreidingsgebied IZI Wonen op te maken (in kader van bouwshift).

RUP uitbreiding Centrum Noord Egem (deel nabij Buurthuis) is een opportuniteit.

	2022		
	Jaarrekening	Eindkredieten	Initiële kredieten
Exploitatie			
Investeringen			
Uitgaven	9.073	96.728	30.000
Ontvangsten	0	0	0
Saldo	-9.073	-96.728	-30.000
Financiering			

Beleidsdoelstelling: BD-3: Pittem heeft een voorbeeldrol op vlak van milieu en klimaatbeleid.

Kwalitatieve omschrijving: Pittem heeft een voorbeeldrol op vlak van milieu en klimaatbeleid in het beheer van zijn eigen patrimonium en werking.

Van 01/01/2020 tot 31/12/2025

Toelichting evaluatie: *Evaluaties:*

Evaluatie 2022: De openbare verlichting wordt jaarlijks verder verled (uitvoeringsgraad in Pittem: 50%) en de voorziene zonnepaneleninstallaties op de Fontein, het politiebureau, het woonzorgcentrum en op het LOI in de Volderstraat zijn geplaatst in de voorbije jaren.

De asbestophaling aan huis werd samen met IVIO opgestart.

	2022		
	Jaarrekening	Eindkredieten	Initiële kredieten
Exploitatie			
Uitgaven	28.574	25.647	20.231
Ontvangsten	23.214	25.925	21.347
Saldo	-5.361	278	1.116
Investeringen			
Uitgaven	162.335	459.818	246.816
Ontvangsten	22.423	77.173	22.423
Saldo	-139.912	-382.645	-224.393
Financiering			
Uitgaven	51.732	31.144	49.675
Ontvangsten	38.550	126.816	126.816
Saldo	-13.182	95.672	77.141

Actieplan: AP-31: Pittem kiest voor een klimaatvriendelijk beheer van eigen patrimonium en werking.

Pittem kiest voor een klimaatvriendelijk beheer van eigen patrimonium en werking.

Van 01/01/2020 tot 31/12/2025

	2022		
	Jaarrekening	Eindkredieten	Initiële kredieten
Exploitatie			
Uitgaven	28.574	25.647	20.231
Ontvangsten	23.214	25.925	21.347
Saldo	-5.361	278	1.116
Investerings			
Uitgaven	162.335	384.818	246.816
Ontvangsten	22.423	22.423	22.423
Saldo	-139.912	-362.395	-224.393
Financiering			
Uitgaven	51.732	31.144	49.675
Ontvangsten	38.550	126.816	126.816
Saldo	-13.182	95.672	77.141

Actie: ACT-311: We maken een transitie naar een duurzaam wagenpark bij vervanging van dienstwagens.

We maken een transitie naar een duurzaam wagenpark bij vervanging van dienstwagens.

Van 01/01/2020 tot 31/12/2025

Toelichting evaluatie: *Evaluaties:*

Evaluatie 2022: IP aankoop rollend materiaal wegendienst: o.a. combivoertuig voor strooien fietspaden en andere werken, nieuwe heftruck, vervanging Renault Master en Peugeot Partner.

23/03/2022: kniklader geleverd

Vervanging van de Renault Master via Fluvius

Levering in 11/2022 voor een CNG-voertuig via Fluvius voor de wegendienst.

	2022		
	Jaarrekening	Eindkredieten	Initiële kredieten
Exploitatie			
Uitgaven	52	0	0
Ontvangsten	0	0	0
Saldo	-52	0	0
Investerings			
Uitgaven	123.784	282.330	120.000
Ontvangsten	0	0	0
Saldo	-123.784	-282.330	-120.000
Financiering			

Actie: ACT-312: In de gemeentelijke gebouwen verminderen we het energieverbruik tegen 2025

In de gemeentelijke gebouwen verminderen we het energieverbruik tegen 2025 en zorgen we voor een transitie naar hernieuwbare energie. We streven naar 33% van het totale energieverbruik uit eigen hernieuwbare energiebronnen tegen 2025.

Van 01/01/2020 tot 31/12/2025

Toelichting evaluatie: *Evaluaties:
Evaluatie 2022: Verminderen van energieverbruik*

*Monitoringsysteem in opstart ism Fluvius. Update tellers Elyse.
Verdere opvolging digitalisering wordt opgemaakt mei 2022.*

*IP LOI Volderstraat 17 - zonnepanelen.
Het contractvoorstel werd goedgekeurd op het college dd. 24/2/2021.
Zonnepanelen geplaatst in september 2021 en zijn ondertussen in dienst.*

*IP WZC - zonnepanelen.
Goedkeuring contract voor 102 kWp voor 142.660,61 € incl.btw.
Uitgevoerd in december 2020.*

*Om de elektriciteitsfactuur onder controle te houden heeft het bestuur op 28/09/2022 beslist om alle straatverlichting te doven tussen 23u tot 5u op het volledige grondgebied, behalve in het weekend voor veiligheidsniveau.
Dit zorgt voor een geraamde besparing van 27,4% op de elektriciteitsfactuur voor openbare straatverlichting.*

Fluvius is bezig met opmaak Energiezorgplan voor 10 gemeentelijke gebouwen, ook WZC is bezig met een eigen energiedoorlichting.

	2022		
	Jaarrekening	Eindkredieten	Initiële kredieten
Exploitatie			
Uitgaven	28.522	25.647	20.231
Ontvangsten	23.214	25.925	21.347
Saldo	-5.309	278	1.116
Investerings			
Uitgaven	38.550	102.488	126.816
Ontvangsten	22.423	22.423	22.423
Saldo	-16.128	-80.065	-104.393
Financiering			
Uitgaven	51.732	31.144	49.675
Ontvangsten	38.550	126.816	126.816
Saldo	-13.182	95.672	77.141

Actieplan: AP-32: We versterken ons afvalbeleid inzake de bestrijding van afbestafval.

We versterken ons afvalbeleid inzake de bestrijding van afbestafval.

Van 01/01/2020 tot 31/12/2025

Actie: ACT-321: In uitvoering vd asbestovereenkomst zal de gemeente de eenmalige financiële ondersteuning aanwenden.

In uitvoering van het toetredingscontract 'Asbestovereenkomst gemeenten 2018' zal de gemeente de eenmalige financiële ondersteuning aanwenden voor de financiering van:

- de inzamelkost van asbest op het lokale recyclagepark
- het niet-gesubsidieerd saldo bij goedgekeurde asbestafbouwprojecten binnen het besluit van de Vlaamse regering van 23/01/2014
- de uitgebreide communicatie- en sensibiliseringsacties naar de burger om Vlaanderen versneld asbestveilig te maken.

Van 01/01/2020 tot 31/12/2025

Toelichting evaluatie: *Evaluaties:
Evaluatie 2022: Asbestovereenkomst gemeenten.*

*Opstart 01/04/2021 volgens IVIO (vertraging door Corona)
Sinds 01/03/2021 is ophaling aan huis mogelijk voor grotere hoeveelheden asbest (plaatzakken of een asbestcontainer). Ivio heeft ook flyers rond de mogelijkheden rond deze ophaling aan huis verdeeld (inclusief de afzetmogelijkheid op recyclagepark). Mogelijkheid werd ook vermeld op Facebookpagina Pittem. Politierglement werd aangepast in zitting 12/04/2021.*

Op heden zijn er geen Vlaamse middelen meer en wachten we bijgevolg een nieuwe subsidieronde af dat Ivio opvolgt. Wel kunnen we nog aan verminderd tarief zakken of containers verkrijgen bij Ivio, wat vaak wordt gevraagd.

Actieplan: AP-33: Pittem versterkt de beleving van de natuur voor zijn burgers.

Pittem versterkt de beleving van de natuur voor zijn burgers.

Van 01/01/2020 tot 31/12/2025

	2022		
	Jaarrekening	Eindkredieten	Initiële kredieten
Exploitatie			
Investerings			
Uitgaven	0	75.000	0
Ontvangsten	0	54.750	0
Saldo	0	-20.250	0
Financiering			

Actie: ACT-331: De groene site in de Gentsemeersweg bouwen we uit tot een ontmoetingsruimte voor NME.

De groene site in de Gentsemeersweg bouwen we uit tot een ontmoetingsruimte voor natuur- en milieu-educatie.
Van 01/01/2020 tot 31/12/2025

Toelichting evaluatie: *Evaluaties:
Evaluatie 2022: Ontmoetingsruimte Gentsemeersweg voor natuur- en milieu-educatie.*

Westtoer zoekt zones om ikv hun 'Picknickplan' picknickplaatsen te ontwikkelen. Pittem heeft hen aangegeven dat hiervoor de zuidelijke zone aan de Gentsemeersweg in aanmerking komt. November 2021 aanvraag project ingediend ikv Herstelfonds Platteland, in combinatie met financiële en inhoudelijke ondersteuning Stad-Land-Schap. Verder uitgewerkt voorstel met financiering werd ingediend tegen 21/02/2022. In april 2022 werd de omgevingsvergunning aangevraagd voor aanleg infrastructuur (vlonderpad, brugje, ponton). Ondertussen werden de vergunning en de subsidie-aanvraag goedgekeurd. Momenteel worden offertes aangevraagd.

	2022		
	Jaarrekening	Eindkredieten	Initiële kredieten
Exploitatie			
Investerings			
Uitgaven	0	75.000	0
Ontvangsten	0	54.750	0
Saldo	0	-20.250	0
Financiering			

Beleidsdoelstelling: BD-4: Een kwaliteitsvol leven voor elke inwoner door het aanbieden van een uitgebreid en divers zorgaanbod

Kwalitatieve omschrijving: De gemeente Pittem streeft een kwaliteitsvol leven na voor elke inwoner door het aanbieden van een uitgebreid en divers zorgaanbod.

Ons aanbod is afgestemd op de toenemende vergrijzing en vereenzaming, door de uitbreiding van het woonzorgcentrum en de opstart van een multifunctioneel lokaal dienstencentrum.

Van 01/01/2020 tot 31/12/2025

Toelichting evaluatie: *Evaluaties:
Evaluatie 2022: De uitbreiding van het residentiële zorgaanbod in combinatie met een lokaal dienstencentrum en dorpsrestaurant binnen onze gemeente wordt momenteel onderzocht in samenwerking met Probis.*

	2022		
	Jaarrekening	Eindkredieten	Initiële kredieten
Exploitatie			
Investerings			
Uitgaven	15.851	179.443	150.000
Ontvangsten	0	0	0
Saldo	-15.851	-179.443	-150.000
Financiering			

Actieplan: AP-41: We breiden het aanbod aan residentiële zorg uit om tegemoet te komen aan de toenemende vergrijzing.

We breiden het aanbod aan residentiële zorg uit om tegemoet te komen aan de toenemende vergrijzing.

Van 01/01/2020 tot 31/12/2025

	2022		
	Jaarrekening	Eindkredieten	Initiële kredieten
Exploitatie			
Investerings			
Uitgaven	7.926	89.443	75.000
Ontvangsten	0	0	0
Saldo	-7.926	-89.443	-75.000
Financiering			

Actie: ACT-411: Een zorghotel voor tijdelijke opvang van maximaal 10 senioren als aanvulling op het bestaande aanbod

We bouwen in combinatie met het lokaal dienstencentrum een zorghotel voor tijdelijke opvang van maximaal 10 senioren als aanvulling op het bestaande aanbod voor kort verblijf. De opstart van het dossier is voorzien in 2020.

Van 01/01/2020 tot 31/12/2025

Toelichting evaluatie: *Evaluaties:*

Evaluatie 2022: Goedkeuring offerte Probis Consult voor advies ontwikkeling zorgsite op 10 juni 2020. De workshops naar invulling zijn lopende sedert oktober 2021.

Het advies van Probis rond de ontwikkeling van een zorgsite werd afgerond op 20 april 2022 met de voorstelling van de volumestudie voor de bouw van een lokaal dienstencentrum in combinatie met de burelen voor de sociale dienst en één zorgloket. Er werd afgestapt van de bouw van een zorghotel met LDC, de vrijgekomen ruimte van het huidige sociaal huis kan ingenomen worden door het WZC dat nu met ruimtetekort kampt. Er dient nu een beslissing te komen rond de vooruitgang van het project.

	2022		
	Jaarrekening	Eindkredieten	Initiële kredieten
Exploitatie			
Investerings			
Uitgaven	7.926	89.443	75.000
Ontvangsten	0	0	0
Saldo	-7.926	-89.443	-75.000
Financiering			

Actie: ACT-412: Pittem realiseert een uitbreiding van het woonzorgcentrum.

Pittem realiseert een uitbreiding van het woonzorgcentrum binnen de mogelijkheden van de financiering door Vlaanderen. De uitbreiding leidt naar een efficiënter beheer van het woonzorgcentrum

Van 01/01/2020 tot 31/12/2025

Actieplan: AP-42: Een aanbod dat zich richt op het toenemend aantal alleenstaanden en het voorkomen van vereenzaming.

We ontwikkelen een aanbod dat zich richt op het toenemend aantal alleenstaanden en vereenzaming wil voorkomen.

Van 01/01/2020 tot 31/12/2025

	2022		
	Jaarrekening	Eindkredieten	Initiële kredieten
Exploitatie			
Investerings			
Uitgaven	7.926	90.000	75.000
Ontvangsten	0	0	0
Saldo	-7.926	-90.000	-75.000
Financiering			

Actie: ACT-421: Pittem bouwt een lokaal dienstencentrum aansluitend bij het wzc tegen 2025.

Pittem bouwt een lokaal dienstencentrum aansluitend bij het wzc tegen 2025.

Van 01/01/2020 tot 31/12/2025

Toelichting evaluatie: *Evaluaties:*

Evaluatie 2022: Goedkeuring offerte Probis Consult voor advies ontwikkeling zorgsite op 10 juni 2020. De workshops naar invulling zijn lopende sedert oktober 2021. Het advies van Probis rond de ontwikkeling van een zorgsite werd afgerond op 20 april 2022 met de voorstelling van de volumestudie voor de bouw van een lokaal dienstencentrum in combinatie met de burelen voor de sociale dienst en één zorgloket. Er werd afgestapt van de bouw van een zorghotel met LDC, de vrijgekomen ruimte van het huidige sociaal huis kan ingenomen worden door het WZC dat nu met ruimtetekort kampt. Er dient nu een beslissing te komen rond de vooruitgang van het project.

	2022		
	Jaarrekening	Eindkredieten	Initiële kredieten
Exploitatie			
Investerings			
Uitgaven	7.926	90.000	75.000
Ontvangsten	0	0	0
Saldo	-7.926	-90.000	-75.000
Financiering			

Actie: ACT-422: In het lokaal dienstencentrum voorzien we een dorpsrestaurant.

In het lokaal dienstencentrum voorzien we een dorpsrestaurant.

Van 01/01/2020 tot 31/12/2025

Toelichting evaluatie: *Evaluaties:*

Evaluatie 2022: Goedkeuring offerte Probis Consult voor advies ontwikkeling zorgsite op 10 juni 2020. De workshops naar invulling zijn lopende sedert oktober 2021. Het advies van Probis rond de ontwikkeling van een zorgsite werd afgerond op 20 april 2022 met de voorstelling van de volumestudie voor de bouw van een lokaal dienstencentrum in combinatie met de burelen voor de sociale dienst en één zorgloket. Er werd afgestapt van de bouw van een zorghotel met LDC, de vrijgekomen ruimte van het huidige sociaal huis kan ingenomen worden door het WZC dat nu met ruimtetekort kampt. Er dient nu een beslissing te komen rond de vooruitgang van het project.

Beleidsdoelstelling: BD-5: De sportsite van Pittem is heringericht en uitgebreid zodat meer inwoners sport kunnen beleven.

Kwalitatieve omschrijving: De sportsite van Pittem is heringericht en uitgebreid zodat meer inwoners sport kunnen beleven bij voorkeur in eigen gemeente.

Van 01/01/2020 tot 31/12/2025

Toelichting evaluatie: *Evaluaties:*

Evaluatie 2022: Het gebruiksrecht van de sportsite werd overgedragen aan Farys in 2020.

De bijkomende verledning van de veldverlichting is uitgevoerd.

Het dossier rond de bouw van een nieuwe sporthal werd door de inflatie 'on hold' geplaatst.

Verder is er een concessie voor de aanleg en de uitbating van padelterreinen.

Als ondersteuning voor individuele sporters werd er verlichting geplaatst op de Finse piste en werd een technische mountainbikeroute uitgewerkt. In Egem werd een BMX-parcours en een trialparcours aangelegd.

	2022		
	Jaarrekening	Eindkredieten	Initiële kredieten
Exploitatie			
Uitgaven	169.222	192.900	100.900
Ontvangsten	6.000	6.000	6.000
Saldo	-163.222	-186.900	-94.900
Investerings			
Uitgaven	60.939	161.952	0
Ontvangsten	0	0	0
Saldo	-60.939	-161.952	0
Financiering			
Uitgaven	6.036	11.100	5.323
Ontvangsten	72.062	97.373	0
Saldo	66.026	86.273	-5.323

Actieplan: AP-51: We stimuleren sportbeleving in Pittem.

We stimuleren sportbeleving in Pittem.

Van 01/01/2020 tot 31/12/2025

	2022		
	Jaarrekening	Eindkredieten	Initiële kredieten
Exploitatie			
Uitgaven	169.222	192.900	100.900
Ontvangsten	6.000	6.000	6.000
Saldo	-163.222	-186.900	-94.900
Investerings			
Uitgaven	60.939	161.952	0
Ontvangsten	0	0	0
Saldo	-60.939	-161.952	0
Financiering			
Uitgaven	6.036	11.100	5.323
Ontvangsten	72.062	97.373	0
Saldo	66.026	86.273	-5.323

Actie: ACT-511: Pittem vernieuwt en breidt de sportsite uit.

Pittem vernieuwt en breidt de sportsite uit. We maken een masterplan op in 2020

Van 01/01/2020 tot 31/12/2025

Toelichting evaluatie: *Evaluaties:
Evaluatie 2022: Sportbeleving*

IP Pittem vernieuwt en breidt de sportsite uit.

Door de stijgende inflatie wordt de bouw van de nieuwe sporthal uitgesteld.

Het traject dat dit project al doorlopen heeft:

- Gunning 02/10/2019: ontwerp conceptnota (Verba), Plan van aanpak wordt opgesteld samen met Farys (16/03/2021), Plan van aanpak werd goedgekeurd in het schepencollege van 14/04/2021. Goedkeuring administratief en technisch bestek nieuwbouw sporthal in schepencollege van 16/06/2021.

- Publicatie dossier nieuwbouw: werd gepubliceerd op dinsdag 29/06/2021. Ultieme datum voor indienen van de dossiers is 21/09/2021. Gunning aanstellen ontwerper (Studio Klein Brabant) in schepencollege van 27/10/2021. Eerste kennismakingsvergadering met Farys, Studio Klein Brabant en gemeente Pittem op 12/01/2022.

- Een voorontwerp werd besproken op een vergadering dd. 16/03/2022 met de architecten, Farys en het beleid.

Op de GR van 4 juli 2022 werd meegedeeld aan de raadsleden dat de bouw van de sporthal niet doorgaat in deze legislatuur. Er werd formeel beslist om het project van de nieuwe sporthal stop te zetten.

*IP Toetreding project Farys:
Overdracht gebruiksrecht: voltooid
Instappen aandelen: voltooid*

IP Verlichting sportterreinen (voetbal- tennis en padelsterrein)

De offerte voor plaatsen van volgverlichting werd goedgekeurd in het schepencollege dd. 04/03/2020, uitvoering werd voorzien in 2021.

Verlichting T1 werd geplaatst in week van 14/02/2022.

Overleg begin maart 2022 met betrokken partijen om eind april 2022 de nieuwe app en notes op de armaturen van alle verlichting te plaatsen. Blijvende problemen.

Wachten op nieuwe app of update app in maart. Daarna beslissing welke opties gekozen worden voor de verlichting aan te sturen. Nog geen voorlopige oplevering. Schadeclaim werd goedgekeurd, bedrag wordt nog meegedeeld.

Aankoop zeecontainer: 07/09/2022: Goedkeuring aankoop container voor berging sportsite (2022/CBS/1114)

Kuismachine: 19/10/2022: goedkeuring om nieuwe kuismachine aan te kopen (2022/CBS/1335), werd in november in gebruik genomen.

Kunstgrasveld: goedkeuring plan van aanpak aanleg kunstgrasveld (2022/CBS/1289), goedkeuring bestek kunstgrasveld (2022/CBS/1575).

Mobiele kleedkamerunits: goedkeuring plan van aanpak aankoop (2022/CBS/1525). Bestek werd goedgekeurd op CBS (2023/CBS/164)

Verlichting sporthal: verlichting werd geplaatst op 20 maart 2023, goedkeuring CBS (2023/CBS/226)

De exploitatie-uitgaven omvatten het tekort in exploitatie door TMVW (Farys) van de sportsite.

De exploitatie-ontvangsten omvatten de jaarlijkse concessievergoeding voor de uitbating van de padelsite.

	2022		
	Jaarrekening	Eindkredieten	Initiële kredieten
Exploitatie			
Uitgaven	169.222	192.900	100.900
Ontvangsten	6.000	6.000	6.000
Saldo	-163.222	-186.900	-94.900
Investerings			
Uitgaven	60.939	161.952	0
Ontvangsten	0	0	0
Saldo	-60.939	-161.952	0
Financiering			
Uitgaven	6.036	11.100	5.323
Ontvangsten	72.062	97.373	0
Saldo	66.026	86.273	-5.323

Actie: ACT-512: De Finse piste wordt uitgerust met verlichting.

De Finse piste wordt uitgerust met verlichting.

Van 01/01/2020 tot 31/12/2025

Toelichting evaluatie: *Evaluaties:*
Evaluatie 2022: IP De Finse piste werd uitgerust met verlichting.

Actie: ACT-513: We ondersteunen het grote aantal individuele sporters door het verruimen van het aanbod.

We onderzoeken of het grote aantal individuele sporters kunnen ondersteund worden door het verruimen van het aanbod en/of infrastructuur.

Van 01/01/2020 tot 31/12/2025

Toelichting evaluatie: *Evaluaties:*
Evaluatie 2022: Verruimen van het aanbod en/of infrastructuur.

Uitvoering van 2022: MTB-route, verlichting Finse piste, trialparcours

Skeelerroute ism Midwest: opening op 4 juni 2023

Beleidsdoelstelling: BD-6: De gemeente Pittem herstructureert de interne organisatie om dienstverlening te versterken.

Kwalitatieve omschrijving: De gemeente Pittem herstructureert de interne organisatie om dienstverlening te versterken.

Van 01/01/2020 tot 31/12/2025

Toelichting evaluatie: *Evaluaties:*

Evaluatie 2022: Het goedgekeurde organogram, met nieuwe functies, maar werd nog niet volledig ingevuld omwille van budgettaire reden.

Nieuwe medewerkers worden meteen opgenomen in een cyclus van competentie management (plannings- en functioneringsgesprekken).

Periodiek overleg binnen en met diensten werd (structureel) bestendigd of geïntroduceerd (bv. vrije tijdsdiensten).

Begin 2022: aanpassing organogram (GR april 2022)

	2022		
	Jaarrekening	Eindkredieten	Initiële kredieten
Exploitatie			
Uitgaven	49.045	34.829	25.329
Ontvangsten	11.165	0	0
Saldo	-37.880	-34.829	-25.329
Investerings			
Financiering			

Actieplan: AP-61: Pittem herstructureert de interne werking nav de inkanteling van het OCMW en de pensioneringsgolf.

Pittem herstructureert de interne werking naar aanleiding van de inkanteling van het OCMW en de nakende pensioneringsgolf.

Van 01/01/2020 tot 31/12/2025

	2022		
	Jaarrekening	Eindkredieten	Initiële kredieten
Exploitatie			
Uitgaven	49.045	34.829	25.329
Ontvangsten	11.165	0	0
Saldo	-37.880	-34.829	-25.329
Investerings			
Financiering			

Actie: ACT-611: We maken een plan van aanpak voor de pensioneringsgolf obv kennisoverdracht en continuïteit.

We maken in 2020 een plan van aanpak voor nakende pensioneringsgolf waarin kennisoverdracht en continuïteit centraal staan.

Van 01/01/2020 tot 31/12/2025

Toelichting evaluatie: *Evaluaties:*

Evaluatie 2022: 26-01-2021: CBS + MAT, met o.a. bespreking (uitdagingen van het) organogram en takenpakketten, bijgewerkt organogram op GR van 4 april 2022

(2022/GR/019), overzicht van aankomende pensioneringen, aanwervingsprocedure in kaart gebracht, concrete planning voor opvolging op te maken in navolging van pensioendata.

Betrokkenen bijeen brengen om de pensioneringen van 2024 voor te bereiden: inhoudelijke invulling, timing, verspreiding vacatures, proces aanwerving,...

Actie: ACT-612: We bouwen een nieuwe structuur op basis van het goedgekeurde organogram.

We bouwen een nieuwe structuur op basis van het goedgekeurde organogram (dec 19).

Van 01/01/2020 tot 31/12/2025

Toelichting evaluatie: *Evaluaties:*

Evaluatie 2022: Geïntegreerd organogram goedgekeurd door de gemeenteraad op 5 december 2019.

Een nieuw organogram werd voorgelegd aan de gemeenteraad en de OCMWraad op 4 april 2022.

Actie: ACT-613: We gaan actief op zoek naar samenwerking met andere besturen zodat er verzekerde dienstverlening is.

We gaan actief op zoek naar samenwerking met andere besturen (vooral eenmansdiensten) zodat er verzekerde dienstverlening is.

Van 01/01/2020 tot 31/12/2025

Toelichting evaluatie: *Evaluaties:*

Evaluatie 2022: Via deelname in kostendelende verenigingen van de wvi is er mogelijkheid van back-up op de dienst omgeving. Verder is er al samenwerking geweest met Wingene ogv burgerzaken.

Ook op gebied van GIS en handhaving is er intergemeentelijke samenwerking. (gemeenteraad dd. 5/7/2021)

Midwest: project 'e-inclusie'

De Vlaamse regering stelt middelen ter beschikking aan lokale besturen en intergemeentelijke samenwerkingsverbanden om de digitale vaardigheden van burgers te bevorderen. De DVV Midwest diende een subsidie-aanvraag in en ontving hiervoor financiële middelen. Met deze middelen is Midwest een traject opgestart waarbij lokale besturen kunnen deelnemen aan proeftuinen.

In zitting van 14 december 2022 verleende het College van Burgemeester en Schepenen goedkeuring aan het voorstel om met de gemeente Pittem in te stappen in de proeftuin 'Digitale oefenkansen'. Hierbij krijgen burgers in hun contact met de gemeentelijke publieksdiensten kleine digitale kansen aangereikt, zoals bv. het leren scannen van een QR-code, een adres terugvinden via Google Maps,...

DVV Midwest heeft met vormingsorganisatie Avansa een samenwerking afgesloten om de vorming rond 'Digitale oefenkansen' in de diverse geïnteresseerde gemeentes te organiseren. De vorming wordt voor elke gemeente apart gegeven zodat er een soort dynamiek ontstaat waarbij collega's elkaar stimuleren en er intern afspraken kunnen gebeuren. Ook communicatie naar de burger kan dan op het niveau van de gemeente gebeuren. Door deel te nemen aan de vorming 'Digitale oefenkansen' leren medewerkers om met kleine ingrepen en tips burgers digitaal vaardig te maken. Hiermee worden de digitale vaardigheden van burgers gestimuleerd.

	2022		
	Jaarrekening	Eindkredieten	Initiële kredieten
Exploitatie			
Uitgaven	49.045	34.829	25.329
Ontvangsten	11.165	0	0
Saldo	-37.880	-34.829	-25.329
Investerings			
Financiering			

Actie: ACT-614: We ondersteunen onze medewerkers via de ontwikkelingscyclus en volgen hun functioneren op.

We ondersteunen onze medewerkers sterker via de persoonlijke ontwikkelingscyclus en volgen hun functioneren op.
Van 01/01/2020 tot 31/12/2025

Toelichting evaluatie: *Evaluaties:*

Evaluatie 2022: In eerste instantie werd nu werk gemaakt van een onthaalbeleid voor de nieuwe medewerkers en werden o.a. uitgebreide planningsgesprekken gevoerd. Het competentie management wordt verder uitgebouwd naar de andere medewerkers, maar daar zijn we deels afhankelijk van de invulling van leidinggevende functies (bv. coördinator ruimte). Er wordt ingezet op het frequent geven van feedback tijdens de normale werking. Een vormingstraject voor leidinggevendenden gaat van start in het najaar van 2023.

Actieplan: AP-62: We versterken de interne communicatie.

We versterken de interne communicatie.

Van 01/01/2020 tot 31/12/2025

Actie: ACT-621: We organiseren structureel overleg binnen de diensten en met leidinggevendenden vanaf 2020.

We organiseren structureel overleg binnen de diensten en met leidinggevendenden vanaf 2020.

Van 01/01/2020 tot 31/12/2025

Toelichting evaluatie: *Evaluaties:*

Evaluatie 2022: structureel overleg binnen de diensten en met leidinggevendenden

Er is periodiek overleg binnen de technische dienst (ook link met buitendiensten), de bib en er werd overleg opgestart binnen de vrije tijdsdiensten, de poetsdienst en de dienst omgeving. Het managementteam vergadert nu structureel maandelijks op vastgestelde data. Naar aanleiding van de aanpassing van het meerjarenplan wordt terug een overleg MAT-schepencollege ingepland. Maandelijks overleg met de sociale dienst nav BCSD.

Actieplan: AP-63: We evalueren en sturen ons dienstverleningsmodel bij.

We evalueren en sturen ons dienstverleningsmodel bij.

Van 01/01/2020 tot 31/12/2025

Actie: ACT-631: In de evaluatie van het dienstverleningsmodel onderzoeken we of er aanpassingen noodzakelijk zijn.

In de evaluatie van het huidig dienstverleningsmodel onderzoeken we of er aanpassingen noodzakelijk zijn op het vlak van openingsuren, werken op afspraak, fysieke locatie van diensten zoals jeugd en sport, enz.

Van 01/01/2020 tot 31/12/2025

Toelichting evaluatie: *Evaluaties:*

Evaluatie 2022: Schepencollege dd. 29/09/2021 - goedkeuring nieuwe openingsuren gemeentehuis (2021/CBS/1271) - ingang op 01/10/2021

01/12/2021 - in gebruik name van de digitale afsprakentool bookings + parlofoon met camera om de schuifdeur aan de ingang te bedienen.

Toekomst: evalueren dienstverleningsmodel

Beleidsdoelstelling: BD-7: De gemeente Pittem is een vlot bereikbare partner voor iedere inwoner.

Kwalitatieve omschrijving: De gemeente in Pittem is een vlot bereikbare partner voor iedere inwoner, communiceert duidelijk en heeft initiatieven om burgerparticipatie verder te ontplooiën.

Van 01/01/2020 tot 31/12/2025

Toelichting evaluatie: *Evaluaties:*

Evaluatie 2022: De communicatiemedewerkster is gestart eind maart 2021 en kreeg de opdracht mee een communicatieplan uit te werken.

	2022		
	Jaarrekening	Eindkredieten	Initiële kredieten
Exploitatie			
Uitgaven	620	620	620
Ontvangsten	0	0	0
Saldo	-620	-620	-620
Investerings			
Financiering			

Actieplan: AP-71: We zetten in op het versterken van onze communicatie via een goede mix van kanalen.

We zetten in op het versterken van onze communicatie via een goede mix van kanalen.

Van 01/01/2020 tot 31/12/2025

Actie: ACT-711: We stellen een communicatie medewerker aan om het communicatiebeleid te versterken.

We stellen een communicatie medewerker aan om het communicatiebeleid te versterken.

Van 01/01/2020 tot 31/12/2025

Toelichting evaluatie: *Evaluaties:*

Evaluatie 2022: communicatiemedewerker

Openverklaring communicatiemedewerker op het schepencollege dd. 12/02/2020.

Start van de communicatiemedewerker op 29/03/2021.

Actie: ACT-712: We ontwikkelen een communicatieplan dat alle communicatie naar de burger stroomlijnt.

We ontwikkelen een communicatieplan dat alle communicatie naar de burger stroomlijnt.

Van 01/01/2020 tot 31/12/2025

Toelichting evaluatie: *Evaluaties:*

Evaluatie 2022: We ontwikkelen een communicatieplan dat alle communicatie naar de burger stroomlijnt.

Communicatiemedewerker volgde basisopleiding overheidscommunicatie in november 2021.

Deskundige communicatie maakte eerste versie op van het communicatiebeleidsplan. Op 17/02/2022 werd dit plan overlopen met de beleidsmedewerker.

Tweede versie van het communicatiebeleidsplan is klaar en moet afgestemd worden met het MAT.

Actieplan: AP-72: We betrekken burgers bij de realisatie van grote beleidsprojecten.

We betrekken burgers bij de realisatie van grote beleidsprojecten.

Van 01/01/2020 tot 31/12/2025

	2022		
	Jaarrekening	Eindkredieten	Initiële kredieten
Exploitatie			
Uitgaven	620	620	620
Ontvangsten	0	0	0
Saldo	-620	-620	-620
Investerings			
Financiering			

Actie: ACT-721: We voorzien participatie van de burgers bij de herinrichting van het centrum.

We voorzien participatie van de burgers bij de herinrichting van het centrum.

Van 01/01/2020 tot 31/12/2025

Toelichting evaluatie: *Evaluaties:*

Evaluatie 2022: Er wordt bekeken hoe de hulp van de WVI m.b.t. het uittekenen van de participatietrajecten inschakeld kan worden.

Op de GR van 5 december 2022 werd het participatietraject van het mobiliteitsplan herzien. (2022/GR/087) Er werd een uitbreiding voorzien in de vorm van gesprekstafels (uitwerkingsfase) en een multimodale infomarkt.

Actie: ACT-722: We voorzien participatie van de burgers en de gebruikers bij de herinrichting van de sportsite.

We voorzien participatie van de burgers en de gebruikers bij de herinrichting van de sportsite.

Van 01/01/2020 tot 31/12/2025

Toelichting evaluatie: *Evaluaties:*

Evaluatie 2022: We voorzien participatie van de burgers en de gebruikers bij de herinrichting van de sportsite.

Bevraging via sportclubs en bespreking op de sportraad (02/2021).

Via sportraad worden er updates gegeven rond stavaza sportsite. Project staat momenteel on hold.

Actie: ACT-723: Bij planinitiatieven organiseren we infomarkten.

Bij planinitiatieven organiseren we infomarkten.

Van 01/01/2020 tot 31/12/2025

Toelichting evaluatie: *Evaluaties:*

Evaluatie 2022: Infomarkt RUP sporthal op 21/9/2021.

Actie: ACT-724: We verhogen de betrokkenheid van de adviesraden bij het gemeentelijk beleid.

We verhogen de betrokkenheid van de adviesraden bij het gemeentelijk beleid.

Van 01/01/2020 tot 31/12/2025

Toelichting evaluatie: *Evaluaties:*

Evaluatie 2022: Heropstart van de gemeentelijke adviesraden na Coronaperiode.

	2022		
	Jaarrekening	Eindkredieten	Initiële kredieten
Exploitatie			
Uitgaven	620	620	620
Ontvangsten	0	0	0
Saldo	-620	-620	-620
Investerings			
Financiering			

Beleidsdoelstelling: BD-8: Regulier beleid

Kwalitatieve omschrijving: Regulier beleid

Van 01/01/2020 tot 31/12/2025

	2022		
	Jaarrekening	Eindkredieten	Initiële kredieten
Exploitatie			
Uitgaven	10.905.425	12.110.658	11.089.049
Ontvangsten	13.156.818	13.171.266	12.357.625
Saldo	2.251.394	1.060.608	1.268.576
Investerings			
Uitgaven	534.829	3.348.266	1.380.707
Ontvangsten	1.591.265	2.238.453	291.763
Saldo	1.056.435	-1.109.813	-1.088.944
Financiering			
Uitgaven	2.163.700	2.162.174	669.605
Ontvangsten	7.676	0	0
Saldo	-2.156.024	-2.162.174	-669.605

Actieplan: AP-81: Algemeen beleid- secretariaat

Van 01/01/2020 tot 31/12/2025

	2022		
	Jaarrekening	Eindkredieten	Initiële kredieten
Exploitatie			
Uitgaven	1.446.001	1.529.387	1.463.306
Ontvangsten	192.402	216.203	213.763
Saldo	-1.253.598	-1.313.184	-1.249.543
Investerings			
Uitgaven	139.071	122.296	127.207
Ontvangsten	22.812	0	0
Saldo	-116.259	-122.296	-127.207
Financiering			

Actie: ACT-811: Regulier algemeen beleid

Van 01/01/2020 tot 31/12/2025

	2022		
	Jaarrekening	Eindkredieten	Initiële kredieten
Exploitatie			
Uitgaven	1.446.001	1.529.387	1.463.306
Ontvangsten	192.402	216.203	213.763
Saldo	-1.253.598	-1.313.184	-1.249.543
Investerings			
Uitgaven	139.071	122.296	127.207
Ontvangsten	22.812	0	0
Saldo	-116.259	-122.296	-127.207
Financiering			

Actie: ACT-812: Pittem actualiseert zijn organisatiebeheersingssysteem

Van 01/01/2020 tot 31/12/2025

Actieplan: AP-82: HRM

Van 01/01/2020 tot 31/12/2025

	2022		
	Jaarrekening	Eindkredieten	Initiële kredieten
Exploitatie			
Uitgaven	6.062.343	6.325.534	5.974.518
Ontvangsten	958.002	883.812	661.759
Saldo	-5.104.341	-5.441.722	-5.312.759
Investerings			
Financiering			

Actie: ACT-821: Regulier beleid HRM

Van 01/01/2020 tot 31/12/2025

	2022		
	Jaarrekening	Eindkredieten	Initiële kredieten
Exploitatie			
Uitgaven	6.062.343	6.325.534	5.974.518
Ontvangsten	958.002	883.812	661.759
Saldo	-5.104.341	-5.441.722	-5.312.759
Investerings			
Financiering			

Actie: ACT-822: We integreren de personeelsdiensten van gemeente en OCMW

Van 01/01/2020 tot 31/12/2025

Actieplan: AP-83: ICT

Van 01/01/2020 tot 31/12/2025

	2022		
	Jaarrekening	Eindkredieten	Initiële kredieten
Exploitatie			
Uitgaven	273.136	320.402	227.090
Ontvangsten	0	0	0
Saldo	-273.136	-320.402	-227.090
Investerings			
Uitgaven	44.826	87.520	10.000
Ontvangsten	0	0	0
Saldo	-44.826	-87.520	-10.000
Financiering			

Actie: ACT-831: Regulier beleid ICT

Van 01/01/2020 tot 31/12/2025

	2022		
	Jaarrekening	Eindkredieten	Initiële kredieten
Exploitatie			
Uitgaven	273.136	318.794	225.482
Ontvangsten	0	0	0
Saldo	-273.136	-318.794	-225.482
Investerings			
Uitgaven	44.826	87.520	10.000
Ontvangsten	0	0	0
Saldo	-44.826	-87.520	-10.000
Financiering			

Actie: ACT-832: We zetten verder in op de digitale ontsluiting van onze dienstverlening en e-government

Van 01/01/2020 tot 31/12/2025

	2022		
	Jaarrekening	Eindkredieten	Initiële kredieten
Exploitatie			
Uitgaven	0	1.608	1.608
Ontvangsten	0	0	0
Saldo	0	-1.608	-1.608
Investerings			
Financiering			

Actieplan: AP-84: Communicatie

Van 01/01/2020 tot 31/12/2025

	2022		
	Jaarrekening	Eindkredieten	Initiële kredieten
Exploitatie			
Uitgaven	250	6.250	6.250
Ontvangsten	0	0	0
Saldo	-250	-6.250	-6.250
Investerings			
Financiering			

Actie: ACT-841: Regulier communicatie

Van 01/01/2020 tot 31/12/2025

	2022		
	Jaarrekening	Eindkredieten	Initiële kredieten
Exploitatie			
Uitgaven	0	5.000	5.000
Ontvangsten	0	0	0
Saldo	0	-5.000	-5.000
Investerings			
Financiering			

Actie: ACT-842: De gemeente is trekker en aanspreekpunt voor de lokale korte keten

Van 01/01/2020 tot 31/12/2025

	2022		
	Jaarrekening	Eindkredieten	Initiële kredieten
Exploitatie			
Uitgaven	250	1.250	1.250
Ontvangsten	0	0	0
Saldo	-250	-1.250	-1.250
Investerings			
Financiering			

Actieplan: AP-85: Financiën

Van 01/01/2020 tot 31/12/2025

	2022		
	Jaarrekening	Eindkredieten	Initiële kredieten
Exploitatie			
Uitgaven	230.550	245.902	245.402
Ontvangsten	8.194.740	8.090.899	7.822.638
Saldo	7.964.190	7.844.997	7.577.236
Investerings			
Financiering			
Uitgaven	2.163.700	2.162.174	669.605
Ontvangsten	7.676	0	0
Saldo	-2.156.024	-2.162.174	-669.605

Actie: ACT-851: Regulier beleid financiën

Van 01/01/2020 tot 31/12/2025

	2022		
	Jaarrekening	Eindkredieten	Initiële kredieten
Exploitatie			
Uitgaven	12.124	21.671	21.171
Ontvangsten	8.194.740	8.090.899	7.822.638
Saldo	8.182.616	8.069.227	7.801.467
Investerings			
Financiering			

Actie: ACT-852: De gemeente Pittem wil een financieel gezonde gemeente blijven, met een gezond en weloverwogen inves

Van 01/01/2020 tot 31/12/2025

Actie: ACT-853: We streven naar degelijk schuldbeheer

Van 01/01/2020 tot 31/12/2025

	2022		
	Jaarrekening	Eindkredieten	Initiële kredieten
Exploitatie			
Uitgaven	218.426	224.231	224.231
Ontvangsten	0	0	0
Saldo	-218.426	-224.231	-224.231
Investerings			
Financiering			
Uitgaven	2.163.700	2.162.174	669.605
Ontvangsten	7.676	0	0
Saldo	-2.156.024	-2.162.174	-669.605

**Actie: ACT-854: Pittem wenst de activering van onbebouwde percelen te stimuleren.-
+87-*-**

Van 01/01/2020 tot 31/12/2025

Actieplan: AP-86: Vrije Tijd

Van 01/01/2020 tot 31/12/2025

	2022		
	Jaarrekening	Eindkredieten	Initiële kredieten
Exploitatie			
Uitgaven	524.397	697.502	671.741
Ontvangsten	70.331	54.949	59.369
Saldo	-454.066	-642.554	-612.372
Investerings			
Uitgaven	7.383	725.000	333.500
Ontvangsten	0	422.000	192.000
Saldo	-7.383	-303.000	-141.500
Financiering			

Actie: ACT-861: Regulier beleid Jeugd

Van 01/01/2020 tot 31/12/2025

	2022		
	Jaarrekening	Eindkredieten	Initiële kredieten
Exploitatie			
Uitgaven	191.624	286.108	275.192
Ontvangsten	18.643	20.171	22.591
Saldo	-172.981	-265.937	-252.601
Investerings			
Uitgaven	4.011	4.000	10.000
Ontvangsten	0	0	0
Saldo	-4.011	-4.000	-10.000
Financiering			

Actie: ACT-862: We organiseren de mogelijkheden voor intergenerationeel spelen rond het WZC

Van 01/01/2020 tot 31/12/2025

Actie: ACT-863: Regulier beleid Sport

Van 01/01/2020 tot 31/12/2025

	2022		
	Jaarrekening	Eindkredieten	Initiële kredieten
Exploitatie			
Uitgaven	76.634	105.305	101.648
Ontvangsten	27.392	18.516	18.516
Saldo	-49.242	-86.789	-83.132
Investerings			
Uitgaven	3.371	15.000	3.500
Ontvangsten	0	0	0
Saldo	-3.371	-15.000	-3.500
Financiering			

Actie: ACT-864: Regulier beleid Cultuur

Van 01/01/2020 tot 31/12/2025

	2022		
	Jaarrekening	Eindkredieten	Initiële kredieten
Exploitatie			
Uitgaven	254.514	303.089	292.900
Ontvangsten	24.296	16.261	18.261
Saldo	-230.218	-286.828	-274.639
Investerings			
Uitgaven	0	71.000	0
Ontvangsten	0	50.000	0
Saldo	0	-21.000	0
Financiering			

Actie: ACT-865: Na de restauratie van de Plaatsmolen ontwikkelen we een visie om deze als toeristische troef uit te

Van 01/01/2020 tot 31/12/2025

	2022		
	Jaarrekening	Eindkredieten	Initiële kredieten
Exploitatie			
Investerings			
Uitgaven	0	635.000	320.000
Ontvangsten	0	372.000	192.000
Saldo	0	-263.000	-128.000
Financiering			

Actie: ACT-866: We streven naar gezellige buurten door het ondersteunen van initiatieven van bewonersgroepen.

Van 01/01/2020 tot 31/12/2025

	2022		
	Jaarrekening	Eindkredieten	Initiële kredieten
Exploitatie			
Uitgaven	1.625	3.000	2.000
Ontvangsten	0	0	0
Saldo	-1.625	-3.000	-2.000
Investerings			
Financiering			

Actieplan: AP-87: Burger

Van 01/01/2020 tot 31/12/2025

	2022		
	Jaarrekening	Eindkredieten	Initiële kredieten
Exploitatie			
Uitgaven	37.886	44.210	43.210
Ontvangsten	48.021	85.662	85.662
Saldo	10.135	41.452	42.452
Investerings			
Financiering			

Actie: ACT-871: Regulier beleid Burger

Van 01/01/2020 tot 31/12/2025

	2022		
	Jaarrekening	Eindkredieten	Initiële kredieten
Exploitatie			
Uitgaven	37.886	44.210	43.210
Ontvangsten	48.021	85.662	85.662
Saldo	10.135	41.452	42.452
Investerings			
Financiering			

Actie: ACT-872: We organiseren dienstverlening aan huis voor mensen met een beperkte mobiliteit

Van 01/01/2020 tot 31/12/2025

Actieplan: AP-88: Omgeving

Van 01/01/2020 tot 31/12/2025

	2022		
	Jaarrekening	Eindkredieten	Initiële kredieten
Exploitatie			
Uitgaven	772.693	920.040	849.103
Ontvangsten	271.491	243.312	248.312
Saldo	-501.203	-676.728	-600.791
Investerings			
Uitgaven	0	0	0
Ontvangsten	1.468.690	1.468.690	0
Saldo	1.468.690	1.468.690	0
Financiering			

Actie: ACT-881: Regulier beleid omgeving

Van 01/01/2020 tot 31/12/2025

	2022		
	Jaarrekening	Eindkredieten	Initiële kredieten
Exploitatie			
Uitgaven	763.419	911.752	821.361
Ontvangsten	268.178	243.062	248.062
Saldo	-495.241	-668.689	-573.299
Investerings			
Financiering			

Actie: ACT-882: We ontwikkelen een visie rond het behoud lokaal erfgoed en toepassen

Van 01/01/2020 tot 31/12/2025

	2022		
	Jaarrekening	Eindkredieten	Initiële kredieten
Exploitatie			
Uitgaven	181	192	192
Ontvangsten	0	0	0
Saldo	-181	-192	-192
Investerings			
Financiering			

Actie: ACT-883: De gemeente zorgt voor divers en betaalbaar woonaanbod in functie van woonnoden

Van 01/01/2020 tot 31/12/2025

	2022		
	Jaarrekening	Eindkredieten	Initiële kredieten
Exploitatie			
Uitgaven	7.128	2.986	22.689
Ontvangsten	3.313	250	250
Saldo	-3.815	-2.736	-22.439
Investerings			
Uitgaven	0	0	0
Ontvangsten	1.468.690	1.468.690	0
Saldo	1.468.690	1.468.690	0
Financiering			

Actie: ACT-884: De gemeente werkt aan kwaliteit van woning en woonomgeving

Van 01/01/2020 tot 31/12/2025

Actie: ACT-885: De gemeente informeert, adviseert en begeleidt inwoners met vragen over wonen

De gemeente informeert, adviseert en begeleidt inwoners met vragen over wonen (deze actie moet zeker als aparte actie in het regulier beleid opgenomen worden)

Van 01/01/2020 tot 31/12/2025

	2022		
	Jaarrekening	Eindkredieten	Initiële kredieten
Exploitatie			
Uitgaven	0	103	103
Ontvangsten	0	0	0
Saldo	0	-103	-103
Investerings			
Financiering			

Actie: ACT-886: We voeren een blijvende strijd tegen zwerfvuil

Van 01/01/2020 tot 31/12/2025

Actie: ACT-887: De gemeente ontwikkelt een beleid tegen ongewenste dieren in het bijzonder zwerfkatten

Van 01/01/2020 tot 31/12/2025

	2022		
	Jaarrekening	Eindkredieten	Initiële kredieten
Exploitatie			
Uitgaven	1.966	5.009	4.759
Ontvangsten	0	0	0
Saldo	-1.966	-5.009	-4.759
Investerings			
Financiering			

Actieplan: AP-89: Technische dienst

Van 01/01/2020 tot 31/12/2025

	2022		
	Jaarrekening	Eindkredieten	Initiële kredieten
Exploitatie			
Uitgaven	498.112	586.573	506.892
Ontvangsten	44.871	48.251	48.136
Saldo	-453.241	-538.322	-458.755
Investerings			
Uitgaven	305.287	2.079.323	885.000
Ontvangsten	99.763	347.763	99.763
Saldo	-205.525	-1.731.560	-785.237
Financiering			

Actie: ACT-891: Regulier beleid Technische dienst

Van 01/01/2020 tot 31/12/2025

	2022		
	Jaarrekening	Eindkredieten	Initiële kredieten
Exploitatie			
Uitgaven	145.600	191.526	170.687
Ontvangsten	42.015	48.251	48.136
Saldo	-103.585	-143.274	-122.551
Investerings			
Uitgaven	109.937	166.407	20.000
Ontvangsten	0	0	0
Saldo	-109.937	-166.407	-20.000
Financiering			

Actie: ACT-892: Het onderhoud van het gemeentelijk wegennet blijft een kerntaak van het gemeentebestuur

Van 01/01/2020 tot 31/12/2025

	2022		
	Jaarrekening	Eindkredieten	Initiële kredieten
Exploitatie			
Uitgaven	142.212	141.000	141.000
Ontvangsten	2.855	0	0
Saldo	-139.356	-141.000	-141.000
Investerings			
Uitgaven	26.080	1.677.178	760.000
Ontvangsten	99.763	347.763	99.763
Saldo	73.682	-1.329.416	-660.237
Financiering			

Actie: ACT-893: De gemeente ontwikkelt en onderhoudt het gemeentelijke trage wegennet

Van 01/01/2020 tot 31/12/2025

	2022		
	Jaarrekening	Eindkredieten	Initiële kredieten
Exploitatie			
Uitgaven	0	5.151	5.151
Ontvangsten	0	0	0
Saldo	0	-5.151	-5.151
Investerings			
Financiering			

Actie: ACT-894: De gemeente zorgt voor goed onderhouden groenzones en speelzones

Van 01/01/2020 tot 31/12/2025

	2022		
	Jaarrekening	Eindkredieten	Initiële kredieten
Exploitatie			
Uitgaven	100.433	120.506	119.433
Ontvangsten	0	0	0
Saldo	-100.433	-120.506	-119.433
Investerings			
Uitgaven	41.144	70.000	45.000
Ontvangsten	0	0	0
Saldo	-41.144	-70.000	-45.000
Financiering			

Actie: ACT-895: In afwachting van het mobiliteitsplan ontwikkelen we acties rond schoolroutes

In afwachting van het mobiliteitsplan ontwikkelen we acties rond schoolroutes en een veilig en zichtbare schoolomgevingen en snelheidsbeperkende/verkeerstechnische maatregelen bij heraanleg van straten

Van 01/01/2020 tot 31/12/2025

Actie: ACT-896: We voorzien een uitbreiding van het aantal AED-toestellen

Van 01/01/2020 tot 31/12/2025

Actie: ACT-897: De gemeente en OCMW onderhouden hun gebouwen goed

Van 01/01/2020 tot 31/12/2025

	2022		
	Jaarrekening	Eindkredieten	Initiële kredieten
Exploitatie			
Uitgaven	109.867	128.391	70.621
Ontvangsten	0	0	0
Saldo	-109.867	-128.391	-70.621
Investerings			
Uitgaven	128.126	165.738	60.000
Ontvangsten	0	0	0
Saldo	-128.126	-165.738	-60.000
Financiering			

Actieplan: AP-810: WZC Sint Remigius

Van 01/01/2020 tot 31/12/2025

	2022		
	Jaarrekening	Eindkredieten	Initiële kredieten
Exploitatie			
Uitgaven	679.558	875.360	640.782
Ontvangsten	2.858.631	2.916.075	2.705.982
Saldo	2.179.073	2.040.715	2.065.200
Investerings			
Uitgaven	27.598	249.403	25.000
Ontvangsten	0	0	0
Saldo	-27.598	-249.403	-25.000
Financiering			

Actie: ACT-8101: Regulier beleid WZC

Van 01/01/2020 tot 31/12/2025

	2022		
	Jaarrekening	Eindkredieten	Initiële kredieten
Exploitatie			
Uitgaven	679.558	875.360	640.782
Ontvangsten	2.858.631	2.916.075	2.705.982
Saldo	2.179.073	2.040.715	2.065.200
Investerings			
Uitgaven	27.598	249.403	25.000
Ontvangsten	0	0	0
Saldo	-27.598	-249.403	-25.000
Financiering			

Actieplan: AP-811: Sociale dienst

Van 01/01/2020 tot 31/12/2025

	2022		
	Jaarrekening	Eindkredieten	Initiële kredieten
Exploitatie			
Uitgaven	380.499	559.496	460.755
Ontvangsten	518.330	632.103	512.003
Saldo	137.831	72.606	51.248
Investerings			
Uitgaven	10.664	84.724	0
Ontvangsten	0	0	0
Saldo	-10.664	-84.724	0
Financiering			

Actie: ACT-8111: Regulier beleid sociale dienst

Van 01/01/2020 tot 31/12/2025

	2022		
	Jaarrekening	Eindkredieten	Initiële kredieten
Exploitatie			
Uitgaven	380.499	559.246	460.505
Ontvangsten	518.330	632.103	512.003
Saldo	137.831	72.856	51.498
Investerings			
Uitgaven	10.664	84.724	0
Ontvangsten	0	0	0
Saldo	-10.664	-84.724	0
Financiering			

Actie: ACT-8112: Realiseren van de functies en werkingsprincipes van het geïntegreerd breed onthaal voor ELZ RITS.

'Doelgroep, werkingsgebied en deelnemende partners zijn omschreven in volgende URL: <https://www.midwest.be> '

Van 01/01/2020 tot 31/12/2025

	2022		
	Jaarrekening	Eindkredieten	Initiële kredieten
Exploitatie			
Uitgaven	0	250	250
Ontvangsten	0	0	0
Saldo	0	-250	-250
Investerings			
Financiering			

Actieplannen zonder beleidsdoelstelling:

Actieplan: GBB: Verrichtingen zonder beleidsdoelstelling

Van 01/01/2019 tot 31/12/2025

	2022		
	Jaarrekening	Eindkredieten	Initiële kredieten
Exploitatie			
Uitgaven	0	0	0
Ontvangsten	117	0	0
Saldo	117	0	0
Investerings			
Financiering			

Actie: GBB: Verrichtingen zonder beleidsdoelstelling

Van 01/01/2019 tot 31/12/2025

	2022		
	Jaarrekening	Eindkredieten	Initiële kredieten
Exploitatie			
Uitgaven	0	0	0
Ontvangsten	117	0	0
Saldo	117	0	0
Investerings			
Financiering			

Actieplan: GBR-VBJ: Gecumuleerde budgettaire resultaat vorig boekjaar

Van 01/01/2019 tot 31/12/2025

Actie: GBR-VBJ: Gecumuleerde budgettaire resultaat vorig boekjaar

Van 01/01/2019 tot 31/12/2025

Andere gebruikte dossiers op dit rapport:

MJP initieel krediet:

MJP_HERZIENING_4_BEGINKREDIET_2022 2021: Budg. 41217

MJP eindkrediet:

MJP_HERZIENING_6_BEGINKREDIET_2023 2022: Budg. 44607

Beleidsveld en registraties	Werkingssubsidie	Investeringssubsidie	Totaal
0112: Personeelsdienst en vorming	750,00	0,00	750,00
2022/ACT-821/0112-00/6493001/GEMEENTE/CBS/500/IP-GEEN: toelage Vriendenkring	750,00	0,00	750,00
2022/ACT-821/0112-00/6493001/GEMEENTE/CBS/500/IP-GEEN: toelage Vriendenkring	750,00	0,00	750,00
2022/ACT-821/0112-00/6493001/GEMEENTE/CBS/500/IP-GEEN: toelage Vriendenkring	-750,00	0,00	-750,00
0150: Internationale relaties	3.750,00	0,00	3.750,00
2022/ACT-811/0150-00/6493002/GEMEENTE/CBS/500/IP-GEEN: nominatieve toelage Jumelagecomité	3.750,00	0,00	3.750,00
0151: Deelneming aan internationale organisaties en conferenties	50,00	0,00	50,00
2022/ACT-811/0151-00/6493003/GEMEENTE/CBS/800/IP-GEEN: toelage Mayors for peace 2022	50,00	0,00	50,00
0160: Hulp aan het buitenland	2.500,00	0,00	2.500,00
2022/ACT-811/0160-00/6493004/GEMEENTE/CBS/800/IP-GEEN: toelage actiecomité 11.11.11	2.250,00	0,00	2.250,00
2022/ACT-811/0160-00/6493004/GEMEENTE/CBS/800/IP-GEEN: toelage actiecomité 11.11.11	250,00	0,00	250,00
0190: Overig algemeen bestuur	14.486,92	0,00	14.486,92
2022/ACT-613/0190-00/6494000/GEMEENTE/CBS/499/IP-GEEN: werkingsbijdrage DVV Midwest 2022	12.920,13	0,00	12.920,13
2022/ACT-613/0190-00/6499000/GEMEENTE/CBS/400/IP-GEEN: ledenbijdrage 2022 Stad-Land-Schap 't West-Vlaamse Hart	1.566,79	0,00	1.566,79
0210: Openbaar vervoer	5.006,16	0,00	5.006,16
2022/ACT-881/0210-00/6492050/GEMEENTE/CBS/600/IP-GEEN: abonnement 3de betaler	100,98	0,00	100,98
2022/ACT-881/0210-00/6492050/GEMEENTE/CBS/600/IP-GEEN: abonnement 3de betaler	65,10	0,00	65,10
2022/ACT-881/0210-00/6492050/GEMEENTE/CBS/600/IP-GEEN: abonnement 3de betaler	57,10	0,00	57,10
2022/ACT-881/0210-00/6492050/GEMEENTE/CBS/600/IP-GEEN: abonnement 3de betaler	83,48	0,00	83,48

Beleidsveld en registraties	Werkingssubsidie	Investeringssubsidie	Totaal
2022/ACT-881/0210-00/6492050/GEMEENTE/CBS/600/IP-GEEN: abonnement 3de betaler	160,30	0,00	160,30
2022/ACT-881/0210-00/6492050/GEMEENTE/CBS/600/IP-GEEN: abonnement 3de betaler	178,60	0,00	178,60
2022/ACT-881/0210-00/6492050/GEMEENTE/CBS/600/IP-GEEN: abonnement 3de betaler	413,08	0,00	413,08
2022/ACT-881/0210-00/6492050/GEMEENTE/CBS/600/IP-GEEN: abonnement 3de betaler	2.465,90	0,00	2.465,90
2022/ACT-881/0210-00/6492050/GEMEENTE/CBS/600/IP-GEEN: abonnement 3de betaler	1.014,34	0,00	1.014,34
2022/ACT-881/0210-00/6492050/GEMEENTE/CBS/600/IP-GEEN: abonnement 3de betaler	246,48	0,00	246,48
2022/ACT-881/0210-00/6492050/GEMEENTE/CBS/600/IP-GEEN: abonnement 3de betaler	156,20	0,00	156,20
2022/ACT-881/0210-00/6492050/GEMEENTE/CBS/600/IP-GEEN: abonnement 3de betaler	64,60	0,00	64,60
0300: Ophalen en verwerken van huishoudelijk afval	1.348,88	0,00	1.348,88
2022/ACT-881/0300-00/6492000/GEMEENTE/CBS/800/IP-GEEN: toelage Kringwinkel 2022	848,88	0,00	848,88
2022/ACT-881/0300-00/6493012/GEMEENTE/CBS/500/IP-GEEN: nominatieve toelage kringloopwerking	500,00	0,00	500,00
0310: Beheer van regen- en afvalwater	800,00	0,00	800,00
2022/ACT-891/0310-00/6491056/GEMEENTE/CBS/500/IP-GEEN: Subsidies gescheiden afvoersysteem	400,00	0,00	400,00
2022/ACT-891/0310-00/6491056/GEMEENTE/CBS/500/IP-GEEN: subsidie gescheiden afvoersysteem	400,00	0,00	400,00
0340: Aankoop, inrichting en beheer van natuur, groen en bos	2.009,50	0,00	2.009,50
2022/ACT-881/0340-00/6491052/GEMEENTE/CBS/500/IP-GEEN: bijdrage landschapslannen afrekeningsmoment 2021-2022	1.397,00	0,00	1.397,00
2022/ACT-881/0340-00/6491052/GEMEENTE/CBS/500/IP-GEEN: subsidie kleine landschapselementen	125,00	0,00	125,00
2022/ACT-881/0340-00/6491052/GEMEENTE/CBS/500/IP-GEEN: subsidie kleine landschapselementen	250,00	0,00	250,00
2022/ACT-881/0340-00/6491052/GEMEENTE/CBS/500/IP-GEEN: subsidie kleine landschapselementen	162,50	0,00	162,50
2022/ACT-881/0340-00/6491052/GEMEENTE/CBS/500/IP-GEEN: subsidie kleine landschapselementen	75,00	0,00	75,00
0341: Erosiebestrijding	2.203,63	0,00	2.203,63
2022/ACT-111/0341-00/6491053/GEMEENTE/CBS/500/IP-GEEN: Erosievergoeding 2022	337,50	0,00	337,50
2022/ACT-111/0341-00/6491053/GEMEENTE/CBS/500/IP-GEEN: Erosievergoeding 2022	337,00	0,00	337,00
2022/ACT-111/0341-00/6491053/GEMEENTE/CBS/500/IP-GEEN: Erosievergoeding 2022	-337,50	0,00	-337,50
2022/ACT-111/0341-00/6491053/GEMEENTE/CBS/500/IP-GEEN: Vergoeding erosiebestrijding 2022	34,99	0,00	34,99
2022/ACT-111/0341-00/6491053/GEMEENTE/CBS/500/IP-GEEN: Vergoeding	1.434,23	0,00	1.434,23

Overzicht werkings- en investeringssubsidies per beleidsveld

Gemeente Pittem

Beleidsveld en registraties	Werkingssubsidie	Investeringssubsidie	Totaal
erosiebestrijding 2022			
2022/ACT-111/0341-00/6491053/GEMEENTE/CBS/500/IP-GEEN: Vergoeding erosiebestrijding 2022	397,41	0,00	397,41
0380: Participatie en sensibilisatie	620,00	0,00	620,00
2022/ACT-724/0380-00/6493013/GEMEENTE/CBS/500/IP-GEEN: nominatieve toelage milieuraad	620,00	0,00	620,00
0400: Politiediensten	434.179,00	63.452,00	497.631,00
2022/ACT-811/0400-00/6494600/GEMEENTE/CBS/460/IP-GEEN: exploitatietoelage 2021 politiezone Regio Tielt	36.000,00	0,00	36.000,00
2022/ACT-811/0400-00/6494600/GEMEENTE/CBS/460/IP-GEEN: exploitatietoelage 2021 politiezone Regio Tielt	36.000,00	0,00	36.000,00
2022/ACT-811/0400-00/6494600/GEMEENTE/CBS/460/IP-GEEN: exploitatietoelage 2021 politiezone Regio Tielt	36.000,00	0,00	36.000,00
2022/ACT-811/0400-00/6494600/GEMEENTE/CBS/460/IP-GEEN: exploitatietoelage 2021 politiezone Regio Tielt	36.000,00	0,00	36.000,00
2022/ACT-811/0400-00/6494600/GEMEENTE/CBS/460/IP-GEEN: exploitatietoelage 2021 politiezone Regio Tielt	72.000,00	0,00	72.000,00
2022/ACT-811/0400-00/6494600/GEMEENTE/CBS/460/IP-GEEN: exploitatietoelage 2021 politiezone Regio Tielt	36.000,00	0,00	36.000,00
2022/ACT-811/0400-00/6494600/GEMEENTE/CBS/460/IP-GEEN: exploitatietoelage 2021 politiezone Regio Tielt	36.000,00	0,00	36.000,00
2022/ACT-811/0400-00/6494600/GEMEENTE/CBS/460/IP-GEEN: exploitatietoelage 2021 politiezone Regio Tielt	36.000,00	0,00	36.000,00
2022/ACT-811/0400-00/6494600/GEMEENTE/CBS/460/IP-GEEN: exploitatietoelage 2021 politiezone Regio Tielt	38.179,00	0,00	38.179,00
2022/ACT-811/0400-00/6494600/GEMEENTE/CBS/460/IP-GEEN: exploitatietoelage april	36.000,00	0,00	36.000,00
2022/ACT-811/0400-00/6494600/GEMEENTE/CBS/460/IP-GEEN: exploitatietoelage maart	36.000,00	0,00	36.000,00
2022/ACT-811/0400-00/6640000/GEMEENTE/CBS/460/IP-GEEN: investeringstoelage 2022 politiezone Regio Tielt	0,00	31.726,00	31.726,00
2022/ACT-811/0400-00/6640000/GEMEENTE/CBS/460/IP-GEEN: investeringstoelage 2022 politiezone Regio Tielt	0,00	31.726,00	31.726,00
0410: Brandweer	213.597,00	49.755,00	263.352,00
2022/ACT-811/0410-00/6493005/GEMEENTE/CBS/500/IP-GEEN: nominatieve toelage vereniging van brandweerlieden	1.500,00	0,00	1.500,00
2022/ACT-811/0410-00/6493006/GEMEENTE/CBS/500/IP-GEEN: toelage jeugdbrandweer	500,00	0,00	500,00
2022/ACT-811/0410-00/6494500/GEMEENTE/CBS/470/IP-GEEN: CN voorschot exploitatietoelage september (verkeerdel leverancier)	-36.000,00	0,00	-36.000,00
2022/ACT-811/0410-00/6494500/GEMEENTE/CBS/470/IP-GEEN: exploitatietoelage 2022	52.899,25	0,00	52.899,25
2022/ACT-811/0410-00/6494500/GEMEENTE/CBS/470/IP-GEEN: exploitatietoelage 2022	52.899,25	0,00	52.899,25
2022/ACT-811/0410-00/6494500/GEMEENTE/CBS/470/IP-GEEN: exploitatietoelage 2022	52.899,25	0,00	52.899,25
2022/ACT-811/0410-00/6494500/GEMEENTE/CBS/470/IP-GEEN: exploitatietoelage 2022	36.000,00	0,00	36.000,00
2022/ACT-811/0410-00/6494500/GEMEENTE/CBS/470/IP-GEEN: exploitatietoelage 2022	52.899,25	0,00	52.899,25
2022/ACT-811/0410-00/6494500/GEMEENTE/CBS/470/IP-GEEN: voorschot	36.000,00	0,00	36.000,00

Overzicht werkings- en investeringssubsidies per beleidsveld

Gemeente Pittem

Beleidsveld en registraties	Werkingssubsidie	Investeringssubsidie	Totaal
exploitatietoelage september			
2022/ACT-811/0410-00/6494500/GEMEENTE/CBS/470/IP-GEEN: voorschot exploitatietoelage september	-36.000,00	0,00	-36.000,00
2022/ACT-811/0410-00/6640000/GEMEENTE/CBS/470/IP-GEEN: Investeringssubsidie hulpverleningszone Midwest 2022	0,00	12.438,75	12.438,75
2022/ACT-811/0410-00/6640000/GEMEENTE/CBS/470/IP-GEEN: Investeringssubsidie hulpverleningszone Midwest 2022	0,00	12.438,75	12.438,75
2022/ACT-811/0410-00/6640000/GEMEENTE/CBS/470/IP-GEEN: Investeringssubsidie hulpverleningszone Midwest 2022	0,00	12.438,75	12.438,75
2022/ACT-811/0410-00/6640000/GEMEENTE/CBS/470/IP-GEEN: Investeringssubsidie hulpverleningszone Midwest 2022	0,00	12.438,75	12.438,75
0420: Dienst 100	17.747,35	0,00	17.747,35
2022/ACT-811/0420-00/6493008/GEMEENTE/CBS/800/IP-GEEN: toelage MUG	1.934,00	0,00	1.934,00
2022/ACT-811/0420-00/6493009/GEMEENTE/CBS/800/IP-GEEN: toelage MUG-Heli	2.050,00	0,00	2.050,00
2022/ACT-811/0420-00/6493011/GEMEENTE/CBS/800/IP-GEEN: toelage dringend ziekentransport	13.763,35	0,00	13.763,35
0480: Bestuurlijke preventie (incl. GAS)	2.250,00	0,00	2.250,00
2022/ACT-851/0480-00/6494003/GEMEENTE/CBS/410/IP-GEEN: afrekening GAS dossiers 2021	850,00	0,00	850,00
2022/ACT-851/0480-00/6494003/GEMEENTE/CBS/410/IP-GEEN: afrekening GAS dossiers 2022	1.400,00	0,00	1.400,00
0520: Toerisme - Onthaal en promotie	3.338,79	0,00	3.338,79
2022/ACT-864/0520-00/6494002/GEMEENTE/CBS/400/IP-GEEN: bijdrage promotiepool Brugse Ommeland 2022	3.338,79	0,00	3.338,79
0629: Overig woonbeleid	24.427,00	0,00	24.427,00
2022/ACT-881/0629-00/6499000/GEMEENTE/CBS/410/IP-GEEN: bijdrage IGS Wonen Regio Tielt dienstjaar 2022	24.427,00	0,00	24.427,00
2022/ACT-881/0629-00/6499000/GEMEENTE/CBS/440/IP-GEEN: IG GIS operatoren/coördinatoren	3.221,00	0,00	3.221,00
2022/ACT-881/0629-00/6499000/GEMEENTE/CBS/440/IP-GEEN: IG GIS operatoren/coördinatoren	-3.221,00	0,00	-3.221,00
2022/ACT-881/0629-00/6499000/GEMEENTE/CBS/440/IP-GEEN: IG handhavingsambtenaar	6.740,71	0,00	6.740,71
2022/ACT-881/0629-00/6499000/GEMEENTE/CBS/440/IP-GEEN: IG handhavingsambtenaar	-6.740,71	0,00	-6.740,71
2022/ACT-881/0629-00/6499000/GEMEENTE/CBS/440/IP-GEEN: prestatie IG GIS operatoren/coördinatoren-rapportering-kostendeling 1e sem 2022	1.101,14	0,00	1.101,14
2022/ACT-881/0629-00/6499000/GEMEENTE/CBS/440/IP-GEEN: prestatie IG GIS operatoren/coördinatoren-rapportering-kostendeling 1e sem 2022	-1.101,14	0,00	-1.101,14
2022/ACT-881/0629-00/6499000/GEMEENTE/CBS/440/IP-GEEN: prestaties IG omgevingsambtenaar Martijn Debever - 1e sem	390,49	0,00	390,49
2022/ACT-881/0629-00/6499000/GEMEENTE/CBS/440/IP-GEEN: prestaties IG omgevingsambtenaar Martijn Debever - 1e sem	-390,49	0,00	-390,49
2022/ACT-881/0629-00/6499000/GEMEENTE/CBS/440/IP-GEEN: prestaties IG omgevingsambtenaar Martijn Debever - kostendeling 2021	475,13	0,00	475,13
2022/ACT-881/0629-00/6499000/GEMEENTE/CBS/440/IP-GEEN: prestaties IG omgevingsambtenaar Martijn Debever - kostendeling 2021	-475,13	0,00	-475,13

Overzicht werkings- en investeringssubsidies per beleidsveld

Gemeente Pittem

Beleidsveld en registraties	Werkingssubsidie	Investeringssubsidie	Totaal
2022/ACT-881/0629-00/6499000/GEMEENTE/CBS/440/IP-GEEN: prestaties kostendeling IGOH Tine Tailleu 1e sem 2022	8.440,97	0,00	8.440,97
2022/ACT-881/0629-00/6499000/GEMEENTE/CBS/440/IP-GEEN: prestaties kostendeling IGOH Tine Tailleu 1e sem 2022	-8.440,97	0,00	-8.440,97
2022/ACT-881/0629-00/6499000/GEMEENTE/CBS/440/IP-GEEN: samenwerkingsovereenkomst	300,00	0,00	300,00
2022/ACT-881/0629-00/6499000/GEMEENTE/CBS/440/IP-GEEN: samenwerkingsovereenkomst	-300,00	0,00	-300,00
0680: Groene ruimte	800,00	0,00	800,00
2022/ACT-811/0680-00/6493552/GEMEENTE/CBS/500/IP-GEEN: toelage operatie proper mooimakers	800,00	0,00	800,00
0701: Cultuurcentrum	18.210,62	0,00	18.210,62
2022/ACT-864/0701-00/6493100/GEMEENTE/CBS/500/IP-GEEN: nominatieve toelage 2022	620,00	0,00	620,00
2022/ACT-864/0701-00/6493150/GEMEENTE/CBS/500/IP-GEEN: toelage 2022 - culturele verenigingen en steun noodfonds	767,76	0,00	767,76
2022/ACT-864/0701-00/6493150/GEMEENTE/CBS/500/IP-GEEN: toelage 2022 - culturele verenigingen en steun noodfonds	1.015,74	0,00	1.015,74
2022/ACT-864/0701-00/6493150/GEMEENTE/CBS/500/IP-GEEN: toelage 2022 - culturele verenigingen en steun noodfonds	890,05	0,00	890,05
2022/ACT-864/0701-00/6493150/GEMEENTE/CBS/500/IP-GEEN: toelage 2022 - culturele verenigingen en steun noodfonds	621,68	0,00	621,68
2022/ACT-864/0701-00/6493150/GEMEENTE/CBS/500/IP-GEEN: toelage 2022 - culturele verenigingen en steun noodfonds	1.014,05	0,00	1.014,05
2022/ACT-864/0701-00/6493150/GEMEENTE/CBS/500/IP-GEEN: toelage 2022 - culturele verenigingen en steun noodfonds	1.336,77	0,00	1.336,77
2022/ACT-864/0701-00/6493150/GEMEENTE/CBS/500/IP-GEEN: toelage 2022 - culturele verenigingen en steun noodfonds	1.384,34	0,00	1.384,34
2022/ACT-864/0701-00/6493150/GEMEENTE/CBS/500/IP-GEEN: toelage 2022 - culturele verenigingen en steun noodfonds	577,52	0,00	577,52
2022/ACT-864/0701-00/6493150/GEMEENTE/CBS/500/IP-GEEN: toelage 2022 - culturele verenigingen en steun noodfonds	837,39	0,00	837,39
2022/ACT-864/0701-00/6493150/GEMEENTE/CBS/500/IP-GEEN: toelage 2022 - culturele verenigingen en steun noodfonds	193,63	0,00	193,63
2022/ACT-864/0701-00/6493150/GEMEENTE/CBS/500/IP-GEEN: toelage 2022 - culturele verenigingen en steun noodfonds	237,79	0,00	237,79
2022/ACT-864/0701-00/6493150/GEMEENTE/CBS/500/IP-GEEN: toelage 2022 - culturele verenigingen en steun noodfonds	185,14	0,00	185,14
2022/ACT-864/0701-00/6493150/GEMEENTE/CBS/500/IP-GEEN: toelage 2022 - culturele verenigingen en steun noodfonds	302,35	0,00	302,35
2022/ACT-864/0701-00/6493150/GEMEENTE/CBS/500/IP-GEEN: toelage 2022 - culturele verenigingen en steun noodfonds	456,91	0,00	456,91
2022/ACT-864/0701-00/6493150/GEMEENTE/CBS/500/IP-GEEN: toelage 2022 - culturele verenigingen en steun noodfonds	315,94	0,00	315,94
2022/ACT-864/0701-00/6493150/GEMEENTE/CBS/500/IP-GEEN: toelage noodfonds corona	250,00	0,00	250,00
2022/ACT-864/0701-00/6493150/GEMEENTE/CBS/500/IP-GEEN: toelage noodfonds corona	250,00	0,00	250,00
2022/ACT-864/0701-00/6493150/GEMEENTE/CBS/800/IP-GEEN: toelage noodfonds corona - stoelyoga	250,00	0,00	250,00
2022/ACT-864/0701-00/6493151/GEMEENTE/CBS/500/IP-GEEN: toelage 2022 - amateuristische kunstverenigingen en steun noodfonds	149,58	0,00	149,58
2022/ACT-864/0701-00/6493151/GEMEENTE/CBS/500/IP-GEEN: toelage 2022 - amateuristische kunstverenigingen en steun noodfonds	401,12	0,00	401,12

Overzicht werkings- en investeringssubsidies per beleidsveld

Gemeente Pittem

Beleidsveld en registraties	Werkingssubsidie	Investeringssubsidie	Totaal
2022/ACT-864/0701-00/6493151/GEMEENTE/CBS/500/IP-GEEN: toelage 2022 - amateuristische kunstverenigingen en steun noodfonds	1.412,50	0,00	1.412,50
2022/ACT-864/0701-00/6493151/GEMEENTE/CBS/500/IP-GEEN: toelage 2022 - amateuristische kunstverenigingen en steun noodfonds	247,55	0,00	247,55
2022/ACT-864/0701-00/6493151/GEMEENTE/CBS/500/IP-GEEN: toelage 2022 - amateuristische kunstverenigingen en steun noodfonds	844,59	0,00	844,59
2022/ACT-864/0701-00/6493151/GEMEENTE/CBS/500/IP-GEEN: toelage 2022 - amateuristische kunstverenigingen en steun noodfonds	642,05	0,00	642,05
2022/ACT-864/0701-00/6493151/GEMEENTE/CBS/500/IP-GEEN: toelage 2022 - amateuristische kunstverenigingen en steun noodfonds	640,72	0,00	640,72
2022/ACT-864/0701-00/6493151/GEMEENTE/CBS/500/IP-GEEN: toelage 2022 - culturele verenigingen en steun noodfonds	436,86	0,00	436,86
2022/ACT-864/0701-00/6493151/GEMEENTE/CBS/500/IP-GEEN: toelage 2022 - culturele verenigingen en steun noodfonds	250,00	0,00	250,00
2022/ACT-864/0701-00/6493151/GEMEENTE/CBS/800/IP-GEEN: toelage 2022 - amateuristische kunstverenigingen en steun noodfonds	1.678,59	0,00	1.678,59
0710: Feesten en plechtigheden	25.000,00	0,00	25.000,00
2022/ACT-864/0710-00/6493500/GEMEENTE/CBS/500/IP-GEEN: nominatieve toelage Zotte Maandagscomité	17.000,00	0,00	17.000,00
2022/ACT-864/0710-00/6493502/GEMEENTE/CBS/500/IP-GEEN: nominatieve toelage sint-elooisgilde	1.000,00	0,00	1.000,00
2022/ACT-864/0710-00/6493504/GEMEENTE/CBS/500/IP-GEEN: nominatieve toelage feestcomité Egem	2.500,00	0,00	2.500,00
2022/ACT-864/0710-00/6493550/GEMEENTE/CBS/800/IP-GEEN: bijzondere toelage aankoop instrumenten	1.250,00	0,00	1.250,00
2022/ACT-864/0710-00/6493551/GEMEENTE/CBS/500/IP-GEEN: jubileumviering 100 jaar	250,00	0,00	250,00
2022/ACT-864/0710-00/6493551/GEMEENTE/CBS/500/IP-GEEN: jubileumviering 100 jaar	250,00	0,00	250,00
2022/ACT-864/0710-00/6493551/GEMEENTE/CBS/500/IP-GEEN: jubileumviering 100 jaar	250,00	0,00	250,00
2022/ACT-864/0710-00/6493551/GEMEENTE/CBS/500/IP-GEEN: toelage 100-jarig bestaan beweging.net	250,00	0,00	250,00
2022/ACT-864/0710-00/6493551/GEMEENTE/CBS/500/IP-GEEN: toelage 50 jarig jubileum 't bergcomité	125,00	0,00	125,00
2022/ACT-864/0710-00/6493551/GEMEENTE/CBS/500/IP-GEEN: toelage jubileum 100 jaar gezinsbond Egem	250,00	0,00	250,00
2022/ACT-864/0710-00/6493551/GEMEENTE/CBS/500/IP-GEEN: toelage jubileum 75 jaar KWB	250,00	0,00	250,00
2022/ACT-866/0710-00/6491057/GEMEENTE/CBS/500/IP-GEEN: kadobon subs buurtfe PJ clauerhoutstr/kwiekmotestr/Italiënstr 222/223/228/229/230	125,00	0,00	125,00
2022/ACT-866/0710-00/6491057/GEMEENTE/CBS/500/IP-GEEN: kadobon subsidie buurtfeest Bergcomité Den Berg 101/112/113/117/119 (25€)	125,00	0,00	125,00
2022/ACT-866/0710-00/6491057/GEMEENTE/CBS/500/IP-GEEN: kadobon subsidie buurtfeest de gavers 180/181/182/183/184	125,00	0,00	125,00
2022/ACT-866/0710-00/6491057/GEMEENTE/CBS/500/IP-GEEN: kadobon subsidie buurtfeest de gavers en suikerbakersstraat 195/197/198/199/200	125,00	0,00	125,00
2022/ACT-866/0710-00/6491057/GEMEENTE/CBS/500/IP-GEEN: kadobon subsidie buurtfeest de nachtegaal 137/138/139/140/141 (25€)	125,00	0,00	125,00
2022/ACT-866/0710-00/6491057/GEMEENTE/CBS/500/IP-GEEN: kadobon subsidie buurtfeest doelstraat 252/261/262/263/264	125,00	0,00	125,00
2022/ACT-866/0710-00/6491057/GEMEENTE/CBS/500/IP-GEEN: kadobon subsidie buurtfeest far west pittem 386/395/396/399/408	125,00	0,00	125,00
2022/ACT-866/0710-00/6491057/GEMEENTE/CBS/500/IP-GEEN: kadobon subsidie buurtfeest meulehoek 050/114/118/132/232	125,00	0,00	125,00
2022/ACT-866/0710-00/6491057/GEMEENTE/CBS/500/IP-GEEN: kadobon	125,00	0,00	125,00

Overzicht werkings- en investeringssubsidies per beleidsveld

Gemeente Pittem

Beleidsveld en registraties	Werkingssubsidie	Investeringssubsidie	Totaal
subsidie buurtfeest muizebeektrimards 244/245/246/327/389			
2022/ACT-866/0710-00/6491057/GEMEENTE/CBS/500/IP-GEEN: kadobon subsidie buurtfeest pittem centrum west 373/376/377/378/379	125,00	0,00	125,00
2022/ACT-866/0710-00/6491057/GEMEENTE/CBS/500/IP-GEEN: kadobon subsidie buurtfeest straatcomité helleboshoeck 297/298/299/300/309	125,00	0,00	125,00
2022/ACT-866/0710-00/6491057/GEMEENTE/CBS/500/IP-GEEN: kadobon subsidie buurtfeest straatcomité pittemberg 292/293/294/295/296	125,00	0,00	125,00
2022/ACT-866/0710-00/6491057/GEMEENTE/CBS/500/IP-GEEN: kadobon subsidie buurtfeest ter oigem 401/403/407/410/411	125,00	0,00	125,00
0729: Overig beleid inzake het erfgoed	1.250,00	0,00	1.250,00
2022/ACT-864/0729-00/6493102/GEMEENTE/CBS/500/IP-GEEN: nominatieve toelage heemkundige kring	1.250,00	0,00	1.250,00
0740: Sportsector- en verenigingsondersteuning	30.039,00	0,00	30.039,00
2022/ACT-863/0740-00/6493200/GEMEENTE/CBS/500/IP-GEEN: toelage	2.500,00	0,00	2.500,00
2022/ACT-863/0740-00/6493200/GEMEENTE/CBS/500/IP-GEEN: toelage feest en sportcomité koolskamp	2.500,00	0,00	2.500,00
2022/ACT-863/0740-00/6493200/GEMEENTE/CBS/500/IP-GEEN: toelage feest en sportcomité koolskamp	-2.500,00	0,00	-2.500,00
2022/ACT-863/0740-00/6493205/GEMEENTE/CBS/500/IP-GEEN: toelage gemeentelijke sportraad	620,00	0,00	620,00
2022/ACT-863/0740-00/6493250/GEMEENTE/CBS/500/IP-GEEN: toelage organiserende wedstrijden	212,31	0,00	212,31
2022/ACT-863/0740-00/6493250/GEMEENTE/CBS/500/IP-GEEN: toelage organiserende wedstrijden	60,00	0,00	60,00
2022/ACT-863/0740-00/6493250/GEMEENTE/CBS/500/IP-GEEN: toelage organiserende wedstrijden	141,54	0,00	141,54
2022/ACT-863/0740-00/6493250/GEMEENTE/CBS/500/IP-GEEN: toelage organiserende wedstrijden	566,15	0,00	566,15
2022/ACT-863/0740-00/6493250/GEMEENTE/CBS/500/IP-GEEN: toelage organiserende wedstrijden	829,00	0,00	829,00
2022/ACT-863/0740-00/6493251/GEMEENTE/CBS/500/IP-GEEN: Toelage sportverenigingen 2022 - beleidssubsidie en steun noodfonds	608,68	0,00	608,68
2022/ACT-863/0740-00/6493251/GEMEENTE/CBS/500/IP-GEEN: Toelage sportverenigingen 2022 - beleidssubsidie en steun noodfonds	307,52	0,00	307,52
2022/ACT-863/0740-00/6493251/GEMEENTE/CBS/500/IP-GEEN: Toelage sportverenigingen 2022 - beleidssubsidie en steun noodfonds	752,36	0,00	752,36
2022/ACT-863/0740-00/6493251/GEMEENTE/CBS/500/IP-GEEN: Toelage sportverenigingen 2022 - beleidssubsidie en steun noodfonds	1.520,75	0,00	1.520,75
2022/ACT-863/0740-00/6493251/GEMEENTE/CBS/500/IP-GEEN: Toelage sportverenigingen 2022 - beleidssubsidie en steun noodfonds	840,50	0,00	840,50
2022/ACT-863/0740-00/6493251/GEMEENTE/CBS/500/IP-GEEN: Toelage sportverenigingen 2022 - beleidssubsidie en steun noodfonds	1.061,51	0,00	1.061,51
2022/ACT-863/0740-00/6493251/GEMEENTE/CBS/500/IP-GEEN: Toelage sportverenigingen 2022 - beleidssubsidie en steun noodfonds	572,37	0,00	572,37
2022/ACT-863/0740-00/6493251/GEMEENTE/CBS/500/IP-GEEN: Toelage sportverenigingen 2022 - beleidssubsidie en steun noodfonds	1.217,55	0,00	1.217,55
2022/ACT-863/0740-00/6493251/GEMEENTE/CBS/500/IP-GEEN: Toelage sportverenigingen 2022 - beleidssubsidie en steun noodfonds	1.038,76	0,00	1.038,76
2022/ACT-863/0740-00/6493251/GEMEENTE/CBS/500/IP-GEEN: Toelage sportverenigingen 2022 - beleidssubsidie en steun noodfonds	250,00	0,00	250,00
2022/ACT-863/0740-00/6493251/GEMEENTE/CBS/800/IP-GEEN: Toelage sportverenigingen 2022 - beleidssubsidie en steun noodfonds	3.960,00	0,00	3.960,00
2022/ACT-863/0740-00/6493251/GEMEENTE/CBS/800/IP-GEEN: Toelage sportverenigingen 2022 - beleidssubsidie en steun noodfonds	3.960,00	0,00	3.960,00

Overzicht werkings- en investeringssubsidies per beleidsveld

Gemeente Pittem

03/05/2023 15:00

777

46 / 67

Beleidsveld en registraties	Werkingssubsidie	Investeringssubsidie	Totaal
sportverenigingen 2022 - beleidssubsidie en steun noodfonds			
2022/ACT-863/0740-00/6493252/GEMEENTE/CBS/500/IP-GEEN: Toelage para-sportverenigingen 2022 en steun noodfonds	330,00	0,00	330,00
2022/ACT-863/0740-00/6493252/GEMEENTE/CBS/500/IP-GEEN: Toelage para-sportverenigingen 2022 en steun noodfonds	212,83	0,00	212,83
2022/ACT-863/0740-00/6493252/GEMEENTE/CBS/500/IP-GEEN: Toelage para-sportverenigingen 2022 en steun noodfonds	112,98	0,00	112,98
2022/ACT-863/0740-00/6493252/GEMEENTE/CBS/500/IP-GEEN: Toelage para-sportverenigingen 2022 en steun noodfonds	202,96	0,00	202,96
2022/ACT-863/0740-00/6493252/GEMEENTE/CBS/500/IP-GEEN: Toelage para-sportverenigingen 2022 en steun noodfonds	139,23	0,00	139,23
2022/ACT-863/0740-00/6493252/GEMEENTE/CBS/500/IP-GEEN: Toelage para-sportverenigingen 2022 en steun noodfonds	146,86	0,00	146,86
2022/ACT-863/0740-00/6493252/GEMEENTE/CBS/500/IP-GEEN: Toelage para-sportverenigingen 2022 en steun noodfonds	175,14	0,00	175,14
2022/ACT-863/0740-00/6493253/GEMEENTE/CBS/800/IP-GEEN: impulssubsidie sport	4.785,45	0,00	4.785,45
2022/ACT-863/0740-00/6493253/GEMEENTE/CBS/800/IP-GEEN: impulssubsidie sport	2.914,55	0,00	2.914,55
0742: Sportinfrastructuur	168.519,32	0,00	168.519,32
2022/ACT-511/0742-00/6494900/GEMEENTE/CBS/440/IP-511: Bijdrage in het tekort van de exploitatie sportsite 2022 TMWV S-divisie (nr.13d)	158.731,50	0,00	158.731,50
2022/ACT-511/0742-00/6495900/GEMEENTE/CBS/440/IP-511: Prijssubsidie sportsite 2022 TMWV S-divisie (nr. 13c)	9.787,82	0,00	9.787,82
0750: Jeugdsector- en verenigingsondersteuning	23.523,10	0,00	23.523,10
2022/ACT-861/0750-00/6493402/GEMEENTE/CBS/500/IP-GEEN: nominatieve toelage 2022	620,00	0,00	620,00
2022/ACT-861/0750-00/6493450/GEMEENTE/CBS/500/IP-GEEN: subsidie projecten gekoppeld aan het noodfonds corona jeugd, sport en cultuur.	250,00	0,00	250,00
2022/ACT-861/0750-00/6493450/GEMEENTE/CBS/500/IP-GEEN: toelage project gekoppeld aan het noodfonds corona jeugd	250,00	0,00	250,00
2022/ACT-861/0750-00/6493450/GEMEENTE/CBS/500/IP-GEEN: werkingssubsidies 2022 en steun noodfonds	2.323,20	0,00	2.323,20
2022/ACT-861/0750-00/6493450/GEMEENTE/CBS/500/IP-GEEN: werkingssubsidies 2022 en steun noodfonds	3.344,00	0,00	3.344,00
2022/ACT-861/0750-00/6493450/GEMEENTE/CBS/500/IP-GEEN: werkingssubsidies 2022 en steun noodfonds	823,68	0,00	823,68
2022/ACT-861/0750-00/6493450/GEMEENTE/CBS/500/IP-GEEN: werkingssubsidies 2022 en steun noodfonds	718,08	0,00	718,08
2022/ACT-861/0750-00/6493450/GEMEENTE/CBS/500/IP-GEEN: werkingssubsidies 2022 en steun noodfonds	823,68	0,00	823,68
2022/ACT-861/0750-00/6493450/GEMEENTE/CBS/500/IP-GEEN: werkingssubsidies 2022 en steun noodfonds	1.195,20	0,00	1.195,20
2022/ACT-861/0750-00/6493450/GEMEENTE/CBS/500/IP-GEEN: werkingssubsidies 2022 en steun noodfonds	813,12	0,00	813,12
2022/ACT-861/0750-00/6493450/GEMEENTE/CBS/500/IP-GEEN: werkingssubsidies 2022 en steun noodfonds	250,00	0,00	250,00
2022/ACT-861/0750-00/6493451/GEMEENTE/CBS/500/IP-GEEN: subsidie kadervorming	1.444,00	0,00	1.444,00
2022/ACT-861/0750-00/6493451/GEMEENTE/CBS/500/IP-GEEN: subsidie kadervorming	140,00	0,00	140,00
2022/ACT-861/0750-00/6493451/GEMEENTE/CBS/500/IP-GEEN: subsidie kadervorming	147,50	0,00	147,50

Overzicht werkings- en investeringssubsidies per beleidsveld

Gemeente Pittem

Beleidsveld en registraties	Werkingssubsidie	Investeringssubsidie	Totaal
2022/ACT-861/0750-00/6493451/GEMEENTE/CBS/500/IP-GEEN: subsidie kadervorming	210,00	0,00	210,00
2022/ACT-861/0750-00/6493451/GEMEENTE/CBS/500/IP-GEEN: subsidie kadervorming	210,00	0,00	210,00
2022/ACT-861/0750-00/6493451/GEMEENTE/CBS/500/IP-GEEN: subsidie kadervorming	210,00	0,00	210,00
2022/ACT-861/0750-00/6493451/GEMEENTE/CBS/500/IP-GEEN: subsidie kadervorming	1.296,50	0,00	1.296,50
2022/ACT-861/0750-00/6493451/GEMEENTE/CBS/500/IP-GEEN: subsidie kadervorming	-1.444,00	0,00	-1.444,00
2022/ACT-861/0750-00/6493452/GEMEENTE/CBS/500/IP-GEEN: kampsubsidie	357,50	0,00	357,50
2022/ACT-861/0750-00/6493452/GEMEENTE/CBS/500/IP-GEEN: kampsubsidie	2.046,00	0,00	2.046,00
2022/ACT-861/0750-00/6493452/GEMEENTE/CBS/500/IP-GEEN: kampsubsidie	385,00	0,00	385,00
2022/ACT-861/0750-00/6493452/GEMEENTE/CBS/500/IP-GEEN: kampsubsidie	511,50	0,00	511,50
2022/ACT-861/0750-00/6493452/GEMEENTE/CBS/500/IP-GEEN: kampsubsidie	2.046,00	0,00	2.046,00
2022/ACT-861/0750-00/6493452/GEMEENTE/CBS/500/IP-GEEN: kampsubsidie	2.200,00	0,00	2.200,00
2022/ACT-861/0750-00/6493452/GEMEENTE/CBS/500/IP-GEEN: kampsubsidie	-2.046,00	0,00	-2.046,00
2022/ACT-861/0750-00/6493453/GEMEENTE/CBS/500/IP-GEEN: subsidie kampvervoer	2.046,00	0,00	2.046,00
2022/ACT-861/0750-00/6493453/GEMEENTE/CBS/500/IP-GEEN: subsidie kampvervoer	918,39	0,00	918,39
2022/ACT-861/0750-00/6493453/GEMEENTE/CBS/500/IP-GEEN: subsidie kampvervoer	223,85	0,00	223,85
2022/ACT-861/0750-00/6493453/GEMEENTE/CBS/500/IP-GEEN: subsidie kampvervoer	511,83	0,00	511,83
2022/ACT-861/0750-00/6493453/GEMEENTE/CBS/500/IP-GEEN: subsidie kampvervoer	765,93	0,00	765,93
2022/ACT-861/0750-00/6493453/GEMEENTE/CBS/500/IP-GEEN: subsidie kampvervoer	-2.046,00	0,00	-2.046,00
2022/ACT-861/0750-00/6493454/GEMEENTE/CBS/500/IP-GEEN: projectsubsidies en subsidies voor culturele manifestaties	105,64	0,00	105,64
2022/ACT-861/0750-00/6493454/GEMEENTE/CBS/500/IP-GEEN: projectsubsidies en subsidies voor culturele manifestaties	872,50	0,00	872,50
2022/ACT-861/0750-00/6493455/GEMEENTE/CBS/500/IP-GEEN: subsidie deelname stoet Zotte Maandag	250,00	0,00	250,00
2022/ACT-861/0750-00/6493455/GEMEENTE/CBS/500/IP-GEEN: subsidie deelname stoet Zotte Maandag	250,00	0,00	250,00
2022/ACT-861/0750-00/6493455/GEMEENTE/CBS/500/IP-GEEN: subsidie deelname stoet Zotte Maandag	250,00	0,00	250,00
2022/ACT-861/0750-00/6493455/GEMEENTE/CBS/500/IP-GEEN: subsidie deelname stoet Zotte Maandag	250,00	0,00	250,00
0790: Erediensten	62.987,91	9.089,10	72.077,01
2022/ACT-811/0790-00/6494700/GEMEENTE/CBS/480/IP-GEEN: toelage Kerkfabriek O.L.V.	15.000,00	0,00	15.000,00
2022/ACT-811/0790-00/6494700/GEMEENTE/CBS/480/IP-GEEN: toelage Kerkfabriek O.L.V.	11.192,85	0,00	11.192,85
2022/ACT-811/0790-00/6494700/GEMEENTE/CBS/480/IP-GEEN: toelage Kerkfabriek O.L.V. (budgetwijziging) 2022	14.000,00	0,00	14.000,00
2022/ACT-811/0790-00/6494701/GEMEENTE/CBS/480/IP-GEEN: toelage Kerkfabriek St Germanus	8.000,00	0,00	8.000,00
2022/ACT-811/0790-00/6494701/GEMEENTE/CBS/480/IP-GEEN: toelage Kerkfabriek St Germanus	6.942,16	0,00	6.942,16
2022/ACT-811/0790-00/6494702/GEMEENTE/CBS/480/IP-GEEN: toelage Kerkfabriek St Antonius	2.000,00	0,00	2.000,00
2022/ACT-811/0790-00/6494702/GEMEENTE/CBS/480/IP-GEEN: toelage	1.939,83	0,00	1.939,83

Overzicht werkings- en investeringssubsidies per beleidsveld

Gemeente Pittem

Beleidsveld en registraties	Werkingssubsidie	Investeringssubsidie	Totaal
Kerkfabriek St Antonius			
2022/ACT-811/0790-00/6494702/GEMEENTE/CBS/480/IP-GEEN: toelage Kerkfabriek St Antonius (budgetwijziging) 2022	2.161,16	0,00	2.161,16
2022/ACT-811/0790-00/6494703/GEMEENTE/CBS/480/IP-GEEN: toelage Kerkfabriek St Jozef	1.000,00	0,00	1.000,00
2022/ACT-811/0790-00/6494703/GEMEENTE/CBS/480/IP-GEEN: toelage Kerkfabriek St Jozef	751,91	0,00	751,91
2022/ACT-811/0790-00/6640000/GEMEENTE/CBS/480/IP-GEEN: investeringstoelage kerkfabriek O.L.Vrouw	0,00	7.000,00	7.000,00
2022/ACT-811/0790-00/6640000/GEMEENTE/CBS/480/IP-GEEN: investeringstoelage kerkfabriek O.L.Vrouw	0,00	7.000,00	7.000,00
2022/ACT-811/0790-00/6640000/GEMEENTE/CBS/480/IP-GEEN: investeringstoelage kerkfabriek O.L.Vrouw (afrekening 2022)	0,00	-4.910,90	-4.910,90
0800: Gewoon basisonderwijs	3.366,00	0,00	3.366,00
2022/ACT-863/0800-00/6493015/GEMEENTE/CBS/500/IP-GEEN: nominatieve toelage gezinsbond Pittem - zweminitiatie	500,00	0,00	500,00
2022/ACT-863/0800-00/6493051/GEMEENTE/CBS/800/IP-GEEN: toelage zwemmen	324,00	0,00	324,00
2022/ACT-863/0800-00/6493051/GEMEENTE/CBS/800/IP-GEEN: toelage zwemmen	364,00	0,00	364,00
2022/ACT-863/0800-00/6493051/GEMEENTE/CBS/800/IP-GEEN: toelage zwemmen	897,00	0,00	897,00
2022/ACT-863/0800-00/6493051/GEMEENTE/CBS/800/IP-GEEN: toelage zwemmen 2de en 3de trim schooljaar 2021-2022	1.281,00	0,00	1.281,00
0820: Deeltijds kunstonderwijs	10.067,04	0,00	10.067,04
2022/ACT-861/0820-00/6494051/GEMEENTE/CBS/410/IP-GEEN: interlokale vereniging SAMW afrekening 2021	8.297,04	0,00	8.297,04
2022/ACT-861/0820-00/6494052/GEMEENTE/CBS/800/IP-GEEN: techniekacademie	1.770,00	0,00	1.770,00
0900: Sociale bijstand	19.733,16	0,00	19.733,16
2022/ACT-8111/0900-00/6491000/OCMW/RVMW/500/IP-GEEN: Vakantietoelage	50,00	0,00	50,00
2022/ACT-8111/0900-00/6491000/OCMW/RVMW/500/IP-GEEN: Vakantietoelage	50,00	0,00	50,00
2022/ACT-8111/0900-00/6491000/OCMW/RVMW/500/IP-GEEN: Vakantietoelage	50,00	0,00	50,00
2022/ACT-8111/0900-00/6491001/OCMW/RVMW/500/IP-GEEN: Sociaal pedagogische toelage gezinnen	240,00	0,00	240,00
2022/ACT-8111/0900-00/6491001/OCMW/RVMW/500/IP-GEEN: Sociaal pedagogische toelage gezinnen	240,00	0,00	240,00
2022/ACT-8111/0900-00/6491001/OCMW/RVMW/500/IP-GEEN: Sociaal pedagogische toelage gezinnen	240,00	0,00	240,00
2022/ACT-8111/0900-00/6491001/OCMW/RVMW/500/IP-GEEN: Sociaal pedagogische toelage gezinnen	100,00	0,00	100,00
2022/ACT-8111/0900-00/6491001/OCMW/RVMW/500/IP-GEEN: Sociaal pedagogische toelage gezinnen	100,00	0,00	100,00
2022/ACT-8111/0900-00/6491001/OCMW/RVMW/500/IP-GEEN: Sociaal pedagogische toelage gezinnen	220,00	0,00	220,00
2022/ACT-8111/0900-00/6491001/OCMW/RVMW/500/IP-GEEN: Sociaal pedagogische toelage gezinnen	240,00	0,00	240,00
2022/ACT-8111/0900-00/6491001/OCMW/RVMW/500/IP-GEEN: Sociaal pedagogische toelage gezinnen	240,00	0,00	240,00

Overzicht werkings- en investeringsubsidies per beleidsveld

Gemeente Pittem

Beleidsveld en registraties	Werkingssubsidie	Investeringssubsidie	Totaal
pedagogische toelage gezinnen			
2022/ACT-8111/0900-00/6491001/OCMW/RVMW/500/IP-GEEN: Sociaal pedagogische toelage gezinnen	240,00	0,00	240,00
2022/ACT-8111/0900-00/6491001/OCMW/RVMW/500/IP-GEEN: Sociaal pedagogische toelage gezinnen	240,00	0,00	240,00
2022/ACT-8111/0900-00/6493022/OCMW/VB/800/IP-GEEN: Voedselhulp De Kapstok	5.000,00	0,00	5.000,00
2022/ACT-8111/0900-00/6499000/OCMW/RVMW/429/IP-GEEN: Afrekening RDSB 2021	-1.306,38	0,00	-1.306,38
2022/ACT-8111/0900-00/6499000/OCMW/RVMW/429/IP-GEEN: Bijdrage RDSB	1.055,51	0,00	1.055,51
2022/ACT-8111/0900-00/6499000/OCMW/RVMW/429/IP-GEEN: Bijdrage RDSB	1.055,51	0,00	1.055,51
2022/ACT-8111/0900-00/6499000/OCMW/RVMW/429/IP-GEEN: Bijdrage RDSB	1.055,51	0,00	1.055,51
2022/ACT-8111/0900-00/6499000/OCMW/RVMW/429/IP-GEEN: Bijdrage RDSB	1.055,51	0,00	1.055,51
2022/ACT-8111/0900-00/6499000/OCMW/RVMW/429/IP-GEEN: Bijdrage RDSB	1.055,51	0,00	1.055,51
2022/ACT-8111/0900-00/6499000/OCMW/RVMW/429/IP-GEEN: Bijdrage RDSB - december	1.055,51	0,00	1.055,51
2022/ACT-8111/0900-00/6499000/OCMW/RVMW/429/IP-GEEN: Bijdrage RDSB - januari	1.055,51	0,00	1.055,51
2022/ACT-8111/0900-00/6499000/OCMW/RVMW/429/IP-GEEN: Bijdrage RDSB - september	1.055,51	0,00	1.055,51
2022/ACT-8111/0900-00/6499000/OCMW/RVMW/429/IP-GEEN: Bijdrage RDSB februari	1.055,51	0,00	1.055,51
2022/ACT-8111/0900-00/6499000/OCMW/RVMW/429/IP-GEEN: Bijdrage RDSB juli	1.055,51	0,00	1.055,51
2022/ACT-8111/0900-00/6499000/OCMW/RVMW/429/IP-GEEN: Bijdrage RDSB juni	1.055,51	0,00	1.055,51
2022/ACT-8111/0900-00/6499000/OCMW/RVMW/800/IP-GEEN: Samenwerkingsakkoord 2022	816,75	0,00	816,75
2022/ACT-8111/0900-00/6499000/OCMW/RVMW/800/IP-GEEN: Werkingsbijdrage 2021 Regionaal Crisisnetwerk	306,67	0,00	306,67
0904: Activering van tewerkstelling	14.588,26	0,00	14.588,26
2022/ACT-8111/0904-00/6499000/OCMW/RVMW/429/IP-GEEN: Afrekening RDA 2021	1.602,94	0,00	1.602,94
2022/ACT-8111/0904-00/6499000/OCMW/RVMW/429/IP-GEEN: Bijdrage RDA	869,21	0,00	869,21
2022/ACT-8111/0904-00/6499000/OCMW/RVMW/429/IP-GEEN: Bijdrage RDA	869,21	0,00	869,21
2022/ACT-8111/0904-00/6499000/OCMW/RVMW/429/IP-GEEN: Bijdrage RDA	869,21	0,00	869,21
2022/ACT-8111/0904-00/6499000/OCMW/RVMW/429/IP-GEEN: Bijdrage RDA	1.295,01	0,00	1.295,01
2022/ACT-8111/0904-00/6499000/OCMW/RVMW/429/IP-GEEN: Bijdrage RDA	1.295,01	0,00	1.295,01
2022/ACT-8111/0904-00/6499000/OCMW/RVMW/429/IP-GEEN: Bijdrage RDA	1.295,01	0,00	1.295,01
2022/ACT-8111/0904-00/6499000/OCMW/RVMW/429/IP-GEEN: Bijdrage RDA - december	1.295,01	0,00	1.295,01
2022/ACT-8111/0904-00/6499000/OCMW/RVMW/429/IP-GEEN: Bijdrage RDA - januari	869,21	0,00	869,21
2022/ACT-8111/0904-00/6499000/OCMW/RVMW/429/IP-GEEN: Bijdrage RDA - september	1.295,01	0,00	1.295,01
2022/ACT-8111/0904-00/6499000/OCMW/RVMW/429/IP-GEEN: Bijdrage RDA februari	869,21	0,00	869,21
2022/ACT-8111/0904-00/6499000/OCMW/RVMW/429/IP-GEEN: Bijdrage RDA juli	1.295,01	0,00	1.295,01
2022/ACT-8111/0904-00/6499000/OCMW/RVMW/429/IP-GEEN: Bijdrage RDA juni	869,21	0,00	869,21

Beleidsveld en registraties	Werkingssubsidie	Investeringssubsidie	Totaal
0911: Diensten en voorzieningen voor personen met een handicap	3.203,00	0,00	3.203,00
2022/ACT-8111/0911-00/6492000/OCMW/RVMW/200/IP-GEEN: Toelage aan instellingen 2022	250,00	0,00	250,00
2022/ACT-8111/0911-00/6492000/OCMW/RVMW/500/IP-GEEN: Toelage aan instellingen 2022	65,00	0,00	65,00
2022/ACT-8111/0911-00/6492000/OCMW/RVMW/800/IP-GEEN: Toelage aan instellingen 2022	1.800,00	0,00	1.800,00
2022/ACT-8111/0911-00/6492000/OCMW/RVMW/800/IP-GEEN: Toelage aan instellingen 2022	250,00	0,00	250,00
2022/ACT-8111/0911-00/6492000/OCMW/RVMW/800/IP-GEEN: Toelage aan instellingen 2022	100,00	0,00	100,00
2022/ACT-8111/0911-00/6492000/OCMW/RVMW/800/IP-GEEN: Toelage aan instellingen 2022	738,00	0,00	738,00
0930: Sociale huisvesting	5.669,72	0,00	5.669,72
2022/ACT-8111/0930-00/6499000/OCMW/OSEC/800/IP-GEEN: Bijdrage SVK 2022	5.669,72	0,00	5.669,72
0945: Kinderopvang	43.084,24	0,00	43.084,24
2022/ACT-861/0945-00/6493052/GEMEENTE/CBS/800/IP-GEEN: energietoelage schooljaar 2022-2023 - CORR JBR	2.500,00	0,00	2.500,00
2022/ACT-861/0945-00/6493053/GEMEENTE/CBS/800/IP-GEEN: energietoelage schooljaar 2022-2023	2.500,00	0,00	2.500,00
2022/ACT-861/0945-00/6493053/GEMEENTE/CBS/800/IP-GEEN: energietoelage schooljaar 2022-2023	2.500,00	0,00	2.500,00
2022/ACT-861/0945-00/6493053/GEMEENTE/CBS/800/IP-GEEN: energietoelage schooljaar 2022-2023 - CORR JBR	-2.500,00	0,00	-2.500,00
2022/ACT-861/0945-00/6494001/GEMEENTE/CBS/800/IP-GEEN: BKO Pittem - 2022	24.162,43	0,00	24.162,43
2022/ACT-861/0945-00/6494001/GEMEENTE/CBS/800/IP-GEEN: BKO Pittem - saldo 2021	12.421,81	0,00	12.421,81
2022/ACT-861/0945-00/6494011/GEMEENTE/CBS/500/IP-GEEN: steunvergoeding kinderopvanginitiatief	300,00	0,00	300,00
2022/ACT-861/0945-00/6494011/GEMEENTE/CBS/500/IP-GEEN: steunvergoeding kinderopvanginitiatief	300,00	0,00	300,00
2022/ACT-861/0945-00/6494011/GEMEENTE/CBS/500/IP-GEEN: steunvergoeding kinderopvanginitiatief	300,00	0,00	300,00
2022/ACT-861/0945-00/6494011/GEMEENTE/CBS/500/IP-GEEN: steunvergoeding kinderopvanginitiatief	150,00	0,00	150,00
2022/ACT-861/0945-00/6494011/GEMEENTE/CBS/500/IP-GEEN: steunvergoeding kinderopvanginitiatief	150,00	0,00	150,00
2022/ACT-861/0945-00/6494011/GEMEENTE/CBS/500/IP-GEEN: steunvergoeding kinderopvanginitiatief	150,00	0,00	150,00
2022/ACT-861/0945-00/6494011/GEMEENTE/CBS/500/IP-GEEN: steunvergoeding kinderopvanginitiatief	150,00	0,00	150,00
0949: Overige gezinshulp	8.796,65	0,00	8.796,65
2022/ACT-861/0949-00/6493016/GEMEENTE/CBS/500/IP-GEEN: nominatieve toelage gezinsbond Pittem	500,00	0,00	500,00
2022/ACT-861/0949-00/6493017/GEMEENTE/CBS/500/IP-GEEN: nominatieve	250,00	0,00	250,00

Beleidsveld en registraties	Werkingssubsidie	Investeringssubsidie	Totaal
toelage 2022			
2022/ACT-861/0949-00/6494004/GEMEENTE/CBS/410/IP-GEEN: kostendeling coördinatorHuis van het Kind 2022	6.516,65	0,00	6.516,65
2022/ACT-871/0949-00/6491055/GEMEENTE/CBS/500/IP-GEEN: kadobon geboortepremie	40,00	0,00	40,00
2022/ACT-871/0949-00/6491055/GEMEENTE/CBS/500/IP-GEEN: kadobon geboortepremie	30,00	0,00	30,00
2022/ACT-871/0949-00/6491055/GEMEENTE/CBS/500/IP-GEEN: kadobon geboortepremie	30,00	0,00	30,00
2022/ACT-871/0949-00/6491055/GEMEENTE/CBS/500/IP-GEEN: kadobon geboortepremie	40,00	0,00	40,00
2022/ACT-871/0949-00/6491055/GEMEENTE/CBS/500/IP-GEEN: kadobon geboortepremie	40,00	0,00	40,00
2022/ACT-871/0949-00/6491055/GEMEENTE/CBS/500/IP-GEEN: kadobon geboortepremie	50,00	0,00	50,00
2022/ACT-871/0949-00/6491055/GEMEENTE/CBS/500/IP-GEEN: kadobon geboortepremie	30,00	0,00	30,00
2022/ACT-871/0949-00/6491055/GEMEENTE/CBS/500/IP-GEEN: kadobon geboortepremie	40,00	0,00	40,00
2022/ACT-871/0949-00/6491055/GEMEENTE/CBS/500/IP-GEEN: kadobon geboortepremie	30,00	0,00	30,00
2022/ACT-871/0949-00/6491055/GEMEENTE/CBS/500/IP-GEEN: kadobon geboortepremie	40,00	0,00	40,00
2022/ACT-871/0949-00/6491055/GEMEENTE/CBS/500/IP-GEEN: kadobon geboortepremie	30,00	0,00	30,00
2022/ACT-871/0949-00/6491055/GEMEENTE/CBS/500/IP-GEEN: kadobon geboortepremie	20,00	0,00	20,00
2022/ACT-871/0949-00/6491055/GEMEENTE/CBS/500/IP-GEEN: kadobon geboortepremie	10,00	0,00	10,00
2022/ACT-871/0949-00/6491055/GEMEENTE/CBS/500/IP-GEEN: kadobon geboortepremie	30,00	0,00	30,00
2022/ACT-871/0949-00/6491055/GEMEENTE/CBS/500/IP-GEEN: kadobon geboortepremie	30,00	0,00	30,00
2022/ACT-871/0949-00/6491055/GEMEENTE/CBS/500/IP-GEEN: kadobon geboortepremie	40,00	0,00	40,00
2022/ACT-871/0949-00/6491055/GEMEENTE/CBS/500/IP-GEEN: kadobon geboortepremie	30,00	0,00	30,00
2022/ACT-871/0949-00/6491055/GEMEENTE/CBS/500/IP-GEEN: kadobon geboortepremie	40,00	0,00	40,00
2022/ACT-871/0949-00/6491055/GEMEENTE/CBS/500/IP-GEEN: kadobon geboortepremie	30,00	0,00	30,00
2022/ACT-871/0949-00/6491055/GEMEENTE/CBS/500/IP-GEEN: kadobon geboortepremie	40,00	0,00	40,00
2022/ACT-871/0949-00/6491055/GEMEENTE/CBS/500/IP-GEEN: kadobon geboortepremie	50,00	0,00	50,00
2022/ACT-871/0949-00/6491055/GEMEENTE/CBS/500/IP-GEEN: kadobon geboortepremie	30,00	0,00	30,00
2022/ACT-871/0949-00/6491055/GEMEENTE/CBS/500/IP-GEEN: kadobon geboortepremie	50,00	0,00	50,00
2022/ACT-871/0949-00/6491055/GEMEENTE/CBS/500/IP-GEEN: kadobon geboortepremie	30,00	0,00	30,00
2022/ACT-871/0949-00/6491055/GEMEENTE/CBS/500/IP-GEEN: kadobon geboortepremie	30,00	0,00	30,00
2022/ACT-871/0949-00/6491055/GEMEENTE/CBS/500/IP-GEEN: kadobon geboortepremie	40,00	0,00	40,00
2022/ACT-871/0949-00/6491055/GEMEENTE/CBS/500/IP-GEEN: kadobon geboortepremie	50,00	0,00	50,00
2022/ACT-871/0949-00/6491055/GEMEENTE/CBS/500/IP-GEEN: kadobon geboortepremie	30,00	0,00	30,00
2022/ACT-871/0949-00/6491055/GEMEENTE/CBS/500/IP-GEEN: kadobon geboortepremie	40,00	0,00	40,00
2022/ACT-871/0949-00/6491055/GEMEENTE/CBS/500/IP-GEEN: kadobon geboortepremie	30,00	0,00	30,00

Overzicht werkings- en investeringssubsidies per beleidsveld

Gemeente Pittem

Beleidsveld en registraties	Werkingssubsidie	Investeringssubsidie	Totaal
2022/ACT-871/0949-00/6491055/GEMEENTE/CBS/500/IP-GEEN: kadobon geboortepremie	40,00	0,00	40,00
2022/ACT-871/0949-00/6491055/GEMEENTE/CBS/500/IP-GEEN: kadobon geboortepremie	30,00	0,00	30,00
2022/ACT-871/0949-00/6491055/GEMEENTE/CBS/500/IP-GEEN: kadobon geboortepremie	40,00	0,00	40,00
2022/ACT-871/0949-00/6491055/GEMEENTE/CBS/500/IP-GEEN: kadobon geboortepremie	50,00	0,00	50,00
2022/ACT-871/0949-00/6491055/GEMEENTE/CBS/500/IP-GEEN: kadobon geboortepremie	30,00	0,00	30,00
2022/ACT-871/0949-00/6491055/GEMEENTE/CBS/500/IP-GEEN: kadobon geboortepremie	40,00	0,00	40,00
2022/ACT-871/0949-00/6491055/GEMEENTE/CBS/500/IP-GEEN: kadobon geboortepremie	40,00	0,00	40,00
2022/ACT-871/0949-00/6491055/GEMEENTE/CBS/500/IP-GEEN: kadobon geboortepremie	40,00	0,00	40,00
2022/ACT-871/0949-00/6491055/GEMEENTE/CBS/500/IP-GEEN: kadobon geboortepremie	30,00	0,00	30,00
2022/ACT-871/0949-00/6491055/GEMEENTE/CBS/500/IP-GEEN: kadobon geboortepremie	30,00	0,00	30,00
2022/ACT-871/0949-00/6491055/GEMEENTE/CBS/500/IP-GEEN: kadobon geboortepremie	30,00	0,00	30,00
2022/ACT-871/0949-00/6491055/GEMEENTE/CBS/500/IP-GEEN: kadobon geboortepremie	30,00	0,00	30,00
2022/ACT-871/0949-00/6491055/GEMEENTE/CBS/500/IP-GEEN: kadobon geboortepremie	40,00	0,00	40,00
2022/ACT-871/0949-00/6491055/GEMEENTE/CBS/500/IP-GEEN: kadobon geboortepremie	50,00	0,00	50,00
2022/ACT-871/0949-00/6491055/GEMEENTE/CBS/500/IP-GEEN: kadobon geboortepremie	-50,00	0,00	-50,00
2022/ACT-871/0949-00/6491055/GEMEENTE/CBS/500/IP-GEEN: kadobon geboortepremie	50,00	0,00	50,00
2022/ACT-871/0949-00/6491055/GEMEENTE/CBS/500/IP-GEEN: kadobon geboortepremie	30,00	0,00	30,00
2022/ACT-871/0949-00/6491055/GEMEENTE/CBS/500/IP-GEEN: kadobon hulding sportkampioenen	375,00	0,00	375,00
2022/ACT-871/0949-00/6491055/GEMEENTE/CBS/500/IP-GEEN: kadobon hulding sportkampioenen	-375,00	0,00	-375,00
0959: Overige verrichtingen betreffende ouderen	13.961,46	0,00	13.961,46
2022/ACT-8111/0959-00/6492000/OCMW/RVMW/800/IP-GEEN: toelage aan erkende diensten voor gezins- en bejaardenhulp	8.858,09	0,00	8.858,09
2022/ACT-8111/0959-00/6492000/OCMW/RVMW/800/IP-GEEN: toelage aan erkende diensten voor gezins- en bejaardenhulp	3.483,31	0,00	3.483,31
2022/ACT-8111/0959-00/6492000/OCMW/RVMW/800/IP-GEEN: toelage aan erkende diensten voor gezins- en bejaardenhulp	1.620,06	0,00	1.620,06
0980: Sociale geneeskunde	100,00	0,00	100,00
2022/ACT-811/0980-00/6493021/GEMEENTE/CBS/500/IP-GEEN: nominatieve toelage vriendenkring bloedgevers	100,00	0,00	100,00



BELEIDSDOMEINEN: Overzicht van de beleidsvelden per beleidsdomein

2022

Journaalvolgnummers: JR Budg. 328751 Alg. 21213

Gemeente (0207.432.916)

Markt 1, 8740 Pittem

Algemeen directeur:: Carl Couckuyt

OCMW (0212.208.482)

Koolskampstraat 46, 8740 Pittem

Financieel directeur:: Tonia Depoortere

Beleidsdomein: 00 Algemene financiering

- BV0010 Algemene overdrachten tussen de verschillende bestuurlijke niveaus
- BV0020 Fiscale aangelegenheden
- BV0030 Financiële aangelegenheden
- BV0040 Transacties in verband met de openbare schuld
- BV0050 Patrimonium zonder maatschappelijk doel
- BV0090 Overige algemene financiering

Beleidsdomein: 01 Ondersteuning

- BV0100 Politieke organen
- BV0101 Officieel ceremonieel
- BV0110 Secretariaat
- BV0111 Fiscale en financiële diensten
- BV0112 Personeelsdienst en vorming
- BV0113 Archief
- BV0114 Organisatiebeheersing
- BV0115 Welzijn op het werk
- BV0119 Overige algemene diensten
- BV0130 Administratieve dienstverlening
- BV0150 Internationale relaties
- BV0151 Deelneming aan internationale organisaties en conferenties
- BV0160 Hulp aan het buitenland
- BV0170 Binnengemeentelijke decentralisatie
- BV0171 Gemeentelijk/stedelijk wijkoverleg
- BV0190 Overig algemeen bestuur
- BV0400 Politiediensten
- BV0410 Brandweer
- BV0420 Dienst 100
- BV0430 Civiele bescherming
- BV0440 Overige hulpdiensten
- BV0450 Rechtspleging
- BV0460 Kinderbescherming
- BV0470 Dierenbescherming
- BV0480 Bestuurlijke preventie (incl. GAS)
- BV0490 Overige elementen van openbare orde en veiligheid
- BV0500 Handel en middenstand
- BV0510 Nijverheid
- BV0790 Erediensten
- BV0791 Niet-confessionele levensbeschouwelijke gemeenschappen
- BV0990 Begraafplaatsen
- BV0991 Crematoria
- BV0992 Lijkbezorging

Beleidsdomein: 02 Ruimte

- BV0200 Wegen
- BV0210 Openbaar vervoer
- BV0220 Parkeren

BV0290 Overige mobiliteit en verkeer
BV0300 Ophalen en verwerken van huishoudelijk afval
BV0309 Overig afval- en materialenbeheer
BV0310 Beheer van regen- en afvalwater
BV0319 Overig waterbeheer
BV0320 Sanering van bodemverontreiniging
BV0329 Overige vermindering van milieuverontreiniging
BV0340 Aankoop, inrichting en beheer van natuur, groen en bos
BV0341 Erosiebestrijding
BV0349 Overige bescherming van biodiversiteit, landschappen en bodem
BV0350 Klimaat en energie
BV0380 Participatie en sensibilisatie
BV0381 Geïntegreerde milieuprojecten
BV0390 Overige milieubescherming
BV0530 Land-, tuin- & bosbouw
BV0540 Visvangst
BV0600 Ruimtelijke planning
BV0610 Gebiedsontwikkeling
BV0620 Grondbeleid voor wonen
BV0621 Bestrijding van krotwoningen
BV0622 Woonwagenterreinen
BV0629 Overig woonbeleid
BV0630 Watervoorziening
BV0640 Elektriciteitsvoorziening
BV0650 Gasvoorziening
BV0660 Communicatievoorzieningen
BV0670 Straatverlichting
BV0680 Groene ruimte
BV0690 Overige nutsvoorzieningen
BV0984 Ontsmetting en openbare reiniging

Beleidsdomein: 03 Mens

BV0520 Toerisme - Onthaal en promotie
BV0521 Toerisme - Sectorondersteuning
BV0522 Toerisme - Infrastructuur
BV0529 Overige activiteiten inzake toerisme
BV0700 Musea
BV0701 Cultuurcentrum
BV0702 Schouwburg, concertgebouw, opera
BV0703 Openbare bibliotheken
BV0704 Gespecialiseerde bibliotheken
BV0705 Gemeenschapscentrum
BV0709 Overige culturele instellingen
BV0710 Feesten en plechtigheden
BV0711 Openluchtrecreatie
BV0712 Festivals
BV0719 Overige evenementen
BV0720 Monumentenzorg
BV0721 Archeologie
BV0729 Overig beleid inzake het erfgoed
BV0739 Overig kunst- en cultuurbeleid
BV0740 Sportsector- en verenigingsondersteuning
BV0741 Sportpromotie en -evenementen
BV0742 Sportinfrastructuur
BV0749 Overig sportbeleid
BV0750 Jeugdsector- en verenigingsondersteuning
BV0751 Gemeentelijke dienstverlening gericht op kinderen & jongeren
BV0752 Infrastructuur en faciliteiten ten behoeve van kinderen en jongeren
BV0759 Overige activiteiten met betrekking tot jeugd
BV0800 Gewoon basisonderwijs

BV0801 Buitengewoon basisonderwijs
BV0810 Gewoon secundair onderwijs
BV0814 Leren en werken
BV0815 Buitengewoon secundair onderwijs
BV0820 Deeltijds kunstonderwijs
BV0830 Centra voor volwassenenonderwijs
BV0835 Hoger onderwijs
BV0860 Centra voor leerlingenbegeleiding
BV0862 Huisvesting voor schoolgaanden
BV0869 Overige ondersteunende diensten voor het onderwijs
BV0870 Sociale voordelen
BV0879 Andere voordelen
BV0889 Ondersteunende diensten voor het algemeen onderwijsbeleid
BV0980 Sociale geneeskunde
BV0985 Gezondheids promotie en ziektepreventie
BV0986 Eerstelijnsgezondheidszorg
BV0989 Overige dienstverlening inzake volksgezondheid

Beleidsdomein: 04 Welzijn

BV0900 Sociale bijstand
BV0901 Voorschotten
BV0902 Integratie van personen met vreemde herkomst
BV0903 Lokale opvanginitiatieven voor asielzoekers
BV0904 Activering van tewerkstelling
BV0905 Dienst voor juridische informatie en advies
BV0909 Overige verrichtingen inzake sociaal beleid
BV0910 Woningen voor personen met een handicap
BV0911 Diensten en voorzieningen voor personen met een handicap
BV0919 Overige activiteiten inzake ziekte en invaliditeit
BV0920 Werkloosheid
BV0930 Sociale huisvesting
BV0940 Jeugdvoorzieningen
BV0941 Gezinsvervangende tehuizen
BV0942 Onderhoudsgelden
BV0943 Gezinshulp
BV0944 Preventieve gezinsondersteuning
BV0945 Kinderopvang
BV0946 Thuisbezorgde maaltijden
BV0947 Klusjesdienst
BV0948 Poetsdienst
BV0949 Overige gezinshulp
BV0950 Ouderenwoningen
BV0951 Dienstencentra
BV0952 Assistentiewoningen
BV0953 Woon- en zorgcentra
BV0954 Dagzorgcentra
BV0959 Overige verrichtingen betreffende ouderen
BV0982 Ziekenhuizen
BV0983 Andere verpleeg- en verzorgingsinrichtingen

Overzicht van de verbonden entiteiten Gemeente

FINANCIËLE VASTE ACTIVA

naam onderneming	nominale waarde	nog te storten bedrag	gestort bedrag	aankopen aandelen	verkopen aandelen	Her-waardering	Waardever mindering	boekwaarde
Intercommunale elektriciteit: Gaselwest (*)	2 512 151,91	0,00	2 512 151,91	0,00	0,00	2 085 398,23	0,00	4 597 550,14
Intercommunale gas: Gaselwest (*)	1 021 095,21	0,00	1 021 095,21	0,00	0,00	892 963,75	0,00	1 914 058,96
Zefier CVBA	27 950,00	0,00	27 950,00	0,00	0,00	0,00	0,00	27 950,00
Deelname W.I.H (WVI)	83 448,30	0,00	83 448,30	0,00	0,00	37 251,70	0,00	120 700,00
Deelname Kleine Landeigendom (De Mandel CV)	625,00	470,07	154,93	0,00	0,00	5,27	0,00	160,20
Deelname I.V.I.O	36 375,00	0,00	36 375,00	0,00	0,00	0,00	0,00	36 375,00
Deelname Help Elkander	1 250,00	940,13	309,87	0,00	0,00	2,63	0,00	312,50
Deelneming De Watergroep	1 612 174,99	637 628,40	974 546,59	0,00	0,00	0,00	0,00	974 546,59
Deelname IZI wonen (De Mandelbeek)	1 860,00	1 209,28	650,72	0,00	0,00	-2,03	0,00	648,69
Crematoriumbeheer	32 800,00	0,00	32 800,00	0,00	0,00	0,00	0,00	32 800,00
cipal	1 750,00	0,00	1 750,00	0,00	0,00	0,00	0,00	1 750,00
Dienstverlenende vereniging Midwest	2 000,00	0,00	2 000,00	0,00	0,00	0,00	0,00	2 000,00
GASELWEST: niet - gereguleerde activ. (*)	877 851,01	0,00	877 851,01	0,00	0,00	591 534,52	0,00	1 469 385,53
Creat (TMVS)	1 000,00	750,00	250,00	0,00	0,00	0,00	0,00	250,00
Farys (TMVW) - Sk aandelen	77,50	37,50	40,00	0,00	0,00	0,00	0,00	40,00
Farys (TMVW) - S aandelen	114 179,94	0,00	114 179,94	0,00	0,00	0,00	0,00	114 179,94
Deelbewijzen Ethias	17 205,80	0,00	17 205,80	0,00	0,00	0,00	0,00	17 205,80
Fluvius West	3 636 725,00	0,00	3 636 725,00	0,00	0,00	0,00	0,00	3 636 725,00
TOTAAL	9 980 519,66	641 035,38	9 339 484,28	0,00	0,00	3 607 154,07	0,00	12 946 638,35

OVERIGE VERBONDEN ENTITEITEN

naam vereniging/onderneming
Kerkfabriek O.L.V
Kerkfabriek Sint-Germanus
Kerkfabriek Sint-Antonius van Padua
Kerkfabriek Sint-Jozef Werkman
Politiezone Regio Tielt
Hulpverleningszone Midwest
IVIO
IBO FERM (kinderopvang)
DVV Midwestoverleg
Stedelijke Academie voor Muziek en Woord Tielt
Woonwinkel Regio Tielt
Westtoer

Overzicht van de verbonden entiteiten OCMW

FINANCIËLE VASTE ACTIVA

naam onderneming	nominale waarde	nog te storten bedrag	gestort bedrag	aankopen aandelen	verkopen aandelen	Her-waardering	Waardever mindering	boekwaarde
Ethias deelbewijzen	17 205,80	0,00	17 205,80	0,00	0,00			€ 17 205,80
TOTAAL	17 205,80	0,00	17 205,80	0,00	0,00	0,00	0,00	€ 17 205,80

OVERIGE VERBONDEN ENTITEITEN

naam vereniging/onderneming
Regionale dienst schuldbemiddeling OCMW Roeselare
Regionale dienst activering OCMW Roeselare
Regionaal Sociaal Verhuurkantoor voor Midden West-Vlaanderen vzw

ABB PERSONEELSDATABANK 2022

AANTAL VTE'S (Voltijdse Equivalenten)

Schaalniveau	VOLTIJDS						DEELTIJDS						Totaal vte's
	VASTBENOEMD man vrouw		CONTRACTUEEL man vrouw		GESCO'S man vrouw		VASTBENOEMD man vrouw		CONTRACTUEEL man vrouw		GESCO'S man vrouw		
Niveau A	3	1	0	0	0	0	0.00	0.90	0.00	0.00	0.00	0.00	4.90
Niveau B	1	1	2	1	0	0	0.80	0.00	0.00	0.80	0.00	0.00	6.60
Niveau C	0	0	3	1	0	0	0.00	4.50	0.00	2.90	0.00	0.00	11.40
Niveau D	1	0	2	0	0	0	3.20	0.00	0.00	0.00	0.00	0.00	6.20
Niveau E	2	0	2	1	0	0	0.80	0.80	0.80	0.80	0.00	0.00	8.20
Totalen	7	2	9	3	0	0	4.80	6.20	0.80	4.50	0.00	0.00	37.30
Totaal per categorie	9		12		0		11.00		5.30		0.00		37.30
Totaal VTE'S			21						16.30				37.30

AANTAL KOPPEN(werknemers)

Schaalniveau	VOLTIJDS						DEELTIJDS						Totaal koppen
	VASTBENOEMD man vrouw		CONTRACTUEEL man vrouw		GESCO'S man vrouw		VASTBENOEMD man vrouw		CONTRACTUEEL man vrouw		GESCO'S man vrouw		
Niveau A	3	1	0	0	0	0	0	1	0	0	0	0	5
Niveau B	1	1	2	1	0	0	1	0	0	1	0	0	7
Niveau C	0	0	3	1	0	0	0	6	0	4	0	0	14
Niveau D	1	0	2	0	0	0	4	0	0	0	0	0	7
Niveau E	2	0	2	1	0	0	1	1	1	1	0	0	9
Totalen	7	2	9	3	0	0	6	8	1	6	0	0	42
Totaal per categorie	9		12		0		14		7		0		42
Totaal koppen			21						21				42

ABB PERSONEELSDATABANK 2022

AANTAL VTE'S (Voltijdse Equivalenten)

Schaalniveau	VOLTIJDS						DEELTIJDS						Totaal vte's
	VASTBENOEMD man vrouw		CONTRACTUEEL man vrouw		GESCO'S man vrouw		VASTBENOEMD man vrouw		CONTRACTUEEL man vrouw		GESCO'S man vrouw		
Niveau A	3	1	0	0	0	0	0.00	0.90	0.00	0.00	0.00	0.00	4.90
Niveau B	1	1	2	1	0	0	0.80	0.00	0.00	0.80	0.00	0.00	6.60
Niveau C	0	0	3	1	0	0	0.00	4.50	0.00	2.90	0.00	0.00	11.40
Niveau D	1	0	2	0	0	0	3.20	0.00	0.00	0.00	0.00	0.00	6.20
Niveau E	2	0	2	1	0	0	0.80	0.80	0.80	0.80	0.00	0.00	8.20
Totalen	7	2	9	3	0	0	4.80	6.20	0.80	4.50	0.00	0.00	37.30
Totaal per categorie	9		12		0		11.00		5.30		0.00		37.30
Totaal VTE'S			21						16.30				37.30

AANTAL KOPPEN(werknemers)

Schaalniveau	VOLTIJDS						DEELTIJDS						Totaal koppen
	VASTBENOEMD man vrouw		CONTRACTUEEL man vrouw		GESCO'S man vrouw		VASTBENOEMD man vrouw		CONTRACTUEEL man vrouw		GESCO'S man vrouw		
Niveau A	3	1	0	0	0	0	0	1	0	0	0	0	5
Niveau B	1	1	2	1	0	0	1	0	0	1	0	0	7
Niveau C	0	0	3	1	0	0	0	6	0	4	0	0	14
Niveau D	1	0	2	0	0	0	4	0	0	0	0	0	7
Niveau E	2	0	2	1	0	0	1	1	1	1	0	0	9
Totalen	7	2	9	3	0	0	6	8	1	6	0	0	42
Totaal per categorie	9		12		0		14		7		0		42
Totaal koppen			21						21				42

Gemeente en OCMW Pittem

Februari 2022

Toekomstige structuur

Overzicht

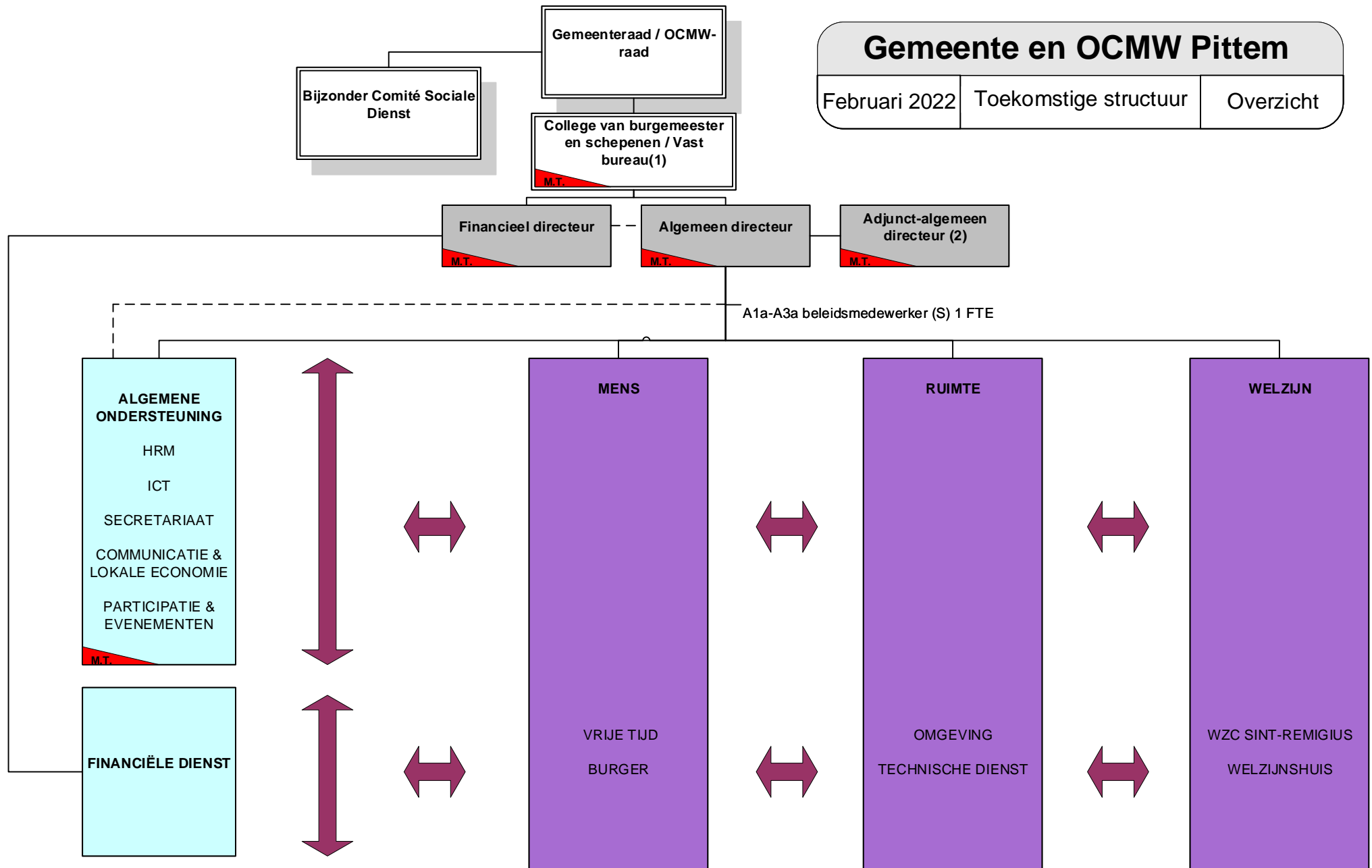

(1) Artikel 179 Decreet Lokaal Bestuur: De burgemeester, of in voorkomend geval de schepenen door hem aangeduid, maakt met raadgevende stem deel uit van het managementteam
 Artikel 550 Decreet Lokaal Bestuur: De voorzitter van de raad voor maatschappelijk welzijn, of het door hem aangewezen lid van het vast bureau, maakt met raadgevende stem deel uit van het managementteam.

(2) Overgangsmaatregel, uitvoerende functie

Gemeente en OCMW Pittem

Februari 2022

Toekomstige structuur

AO & FD

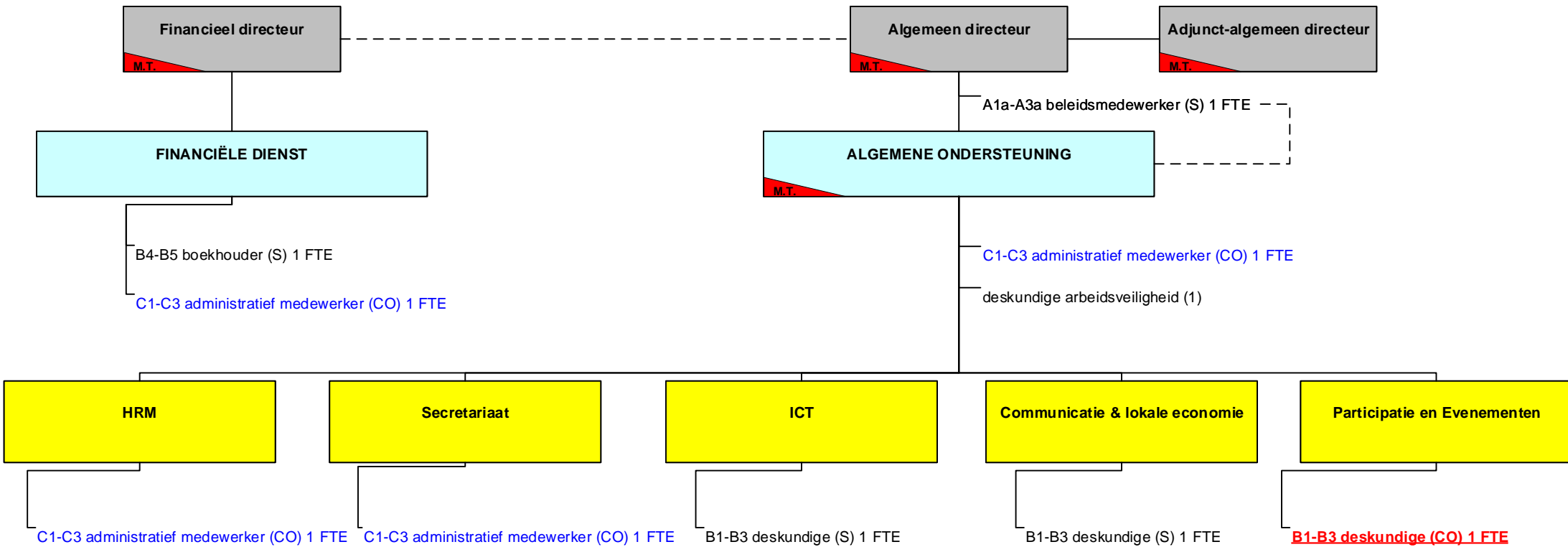

Gemeente en OCMW Pittem

Februari 2022

Toekomstige structuur

MENS

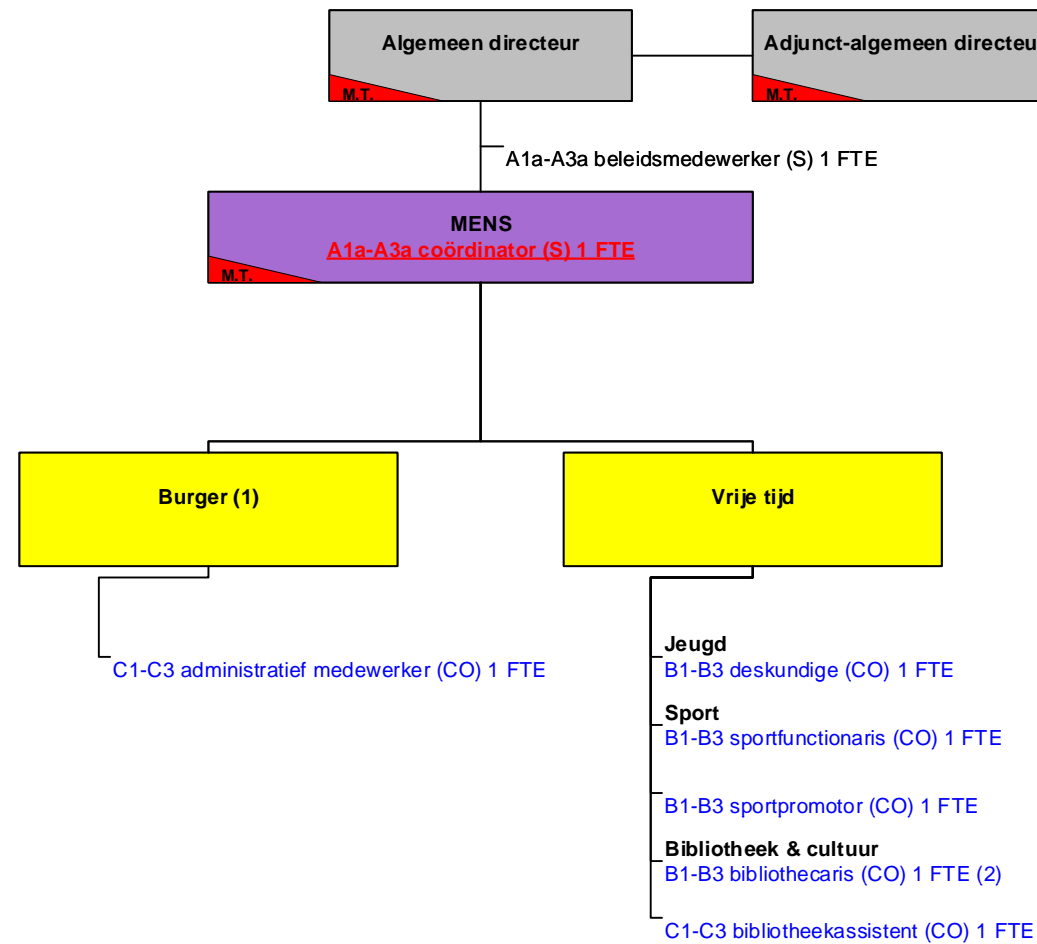

(1) 1 FTE ondersteuning vanuit TBS federaal
(2) ook bevoegd voor cultuur

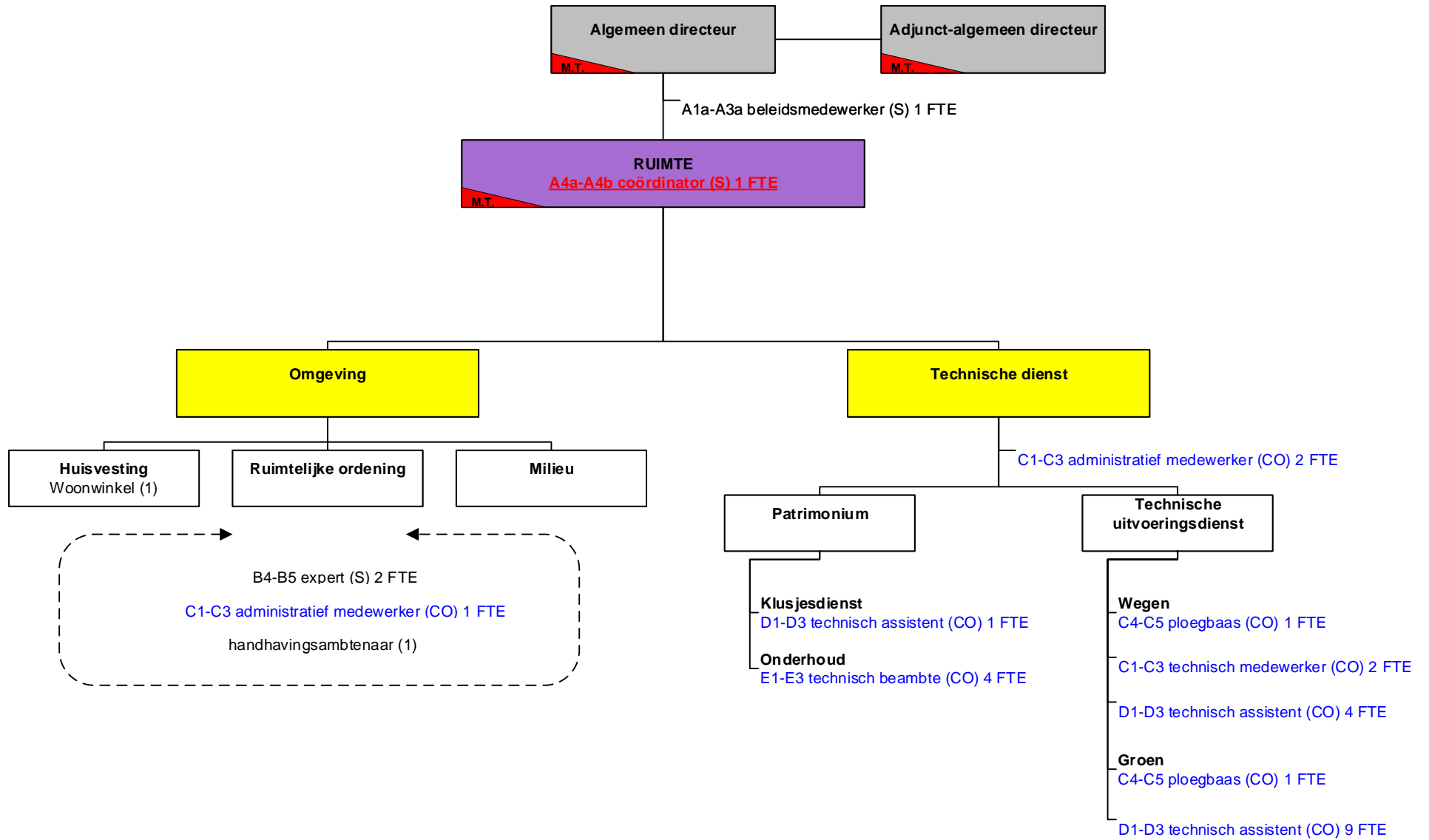

Gemeente en OCMW Pittem

Februari 2022

Toekomstige structuur

WELZIJN

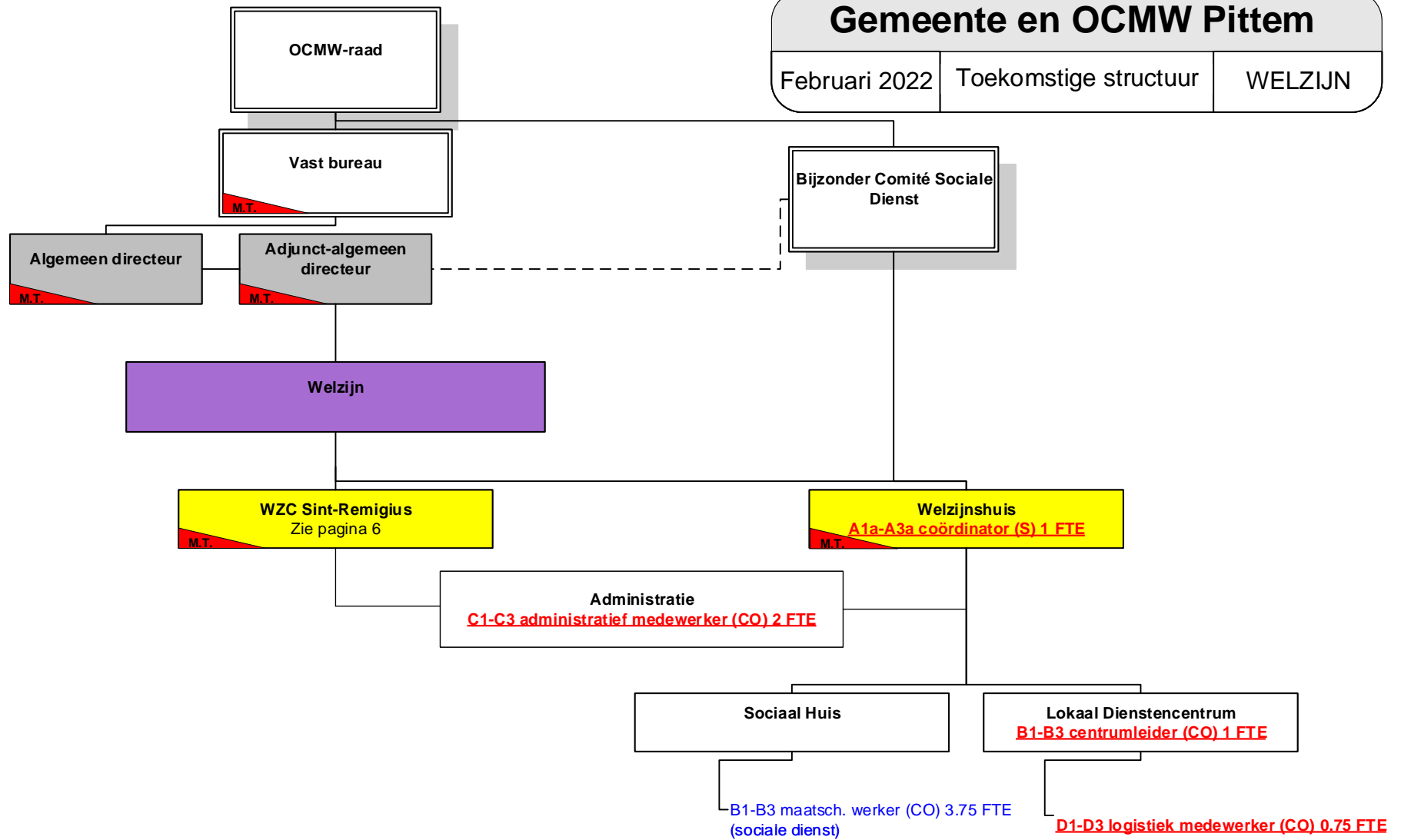

Gemeente en OCMW Pittem

Februari 2022

Toekomstige structuur

WZC Sint-Remigius

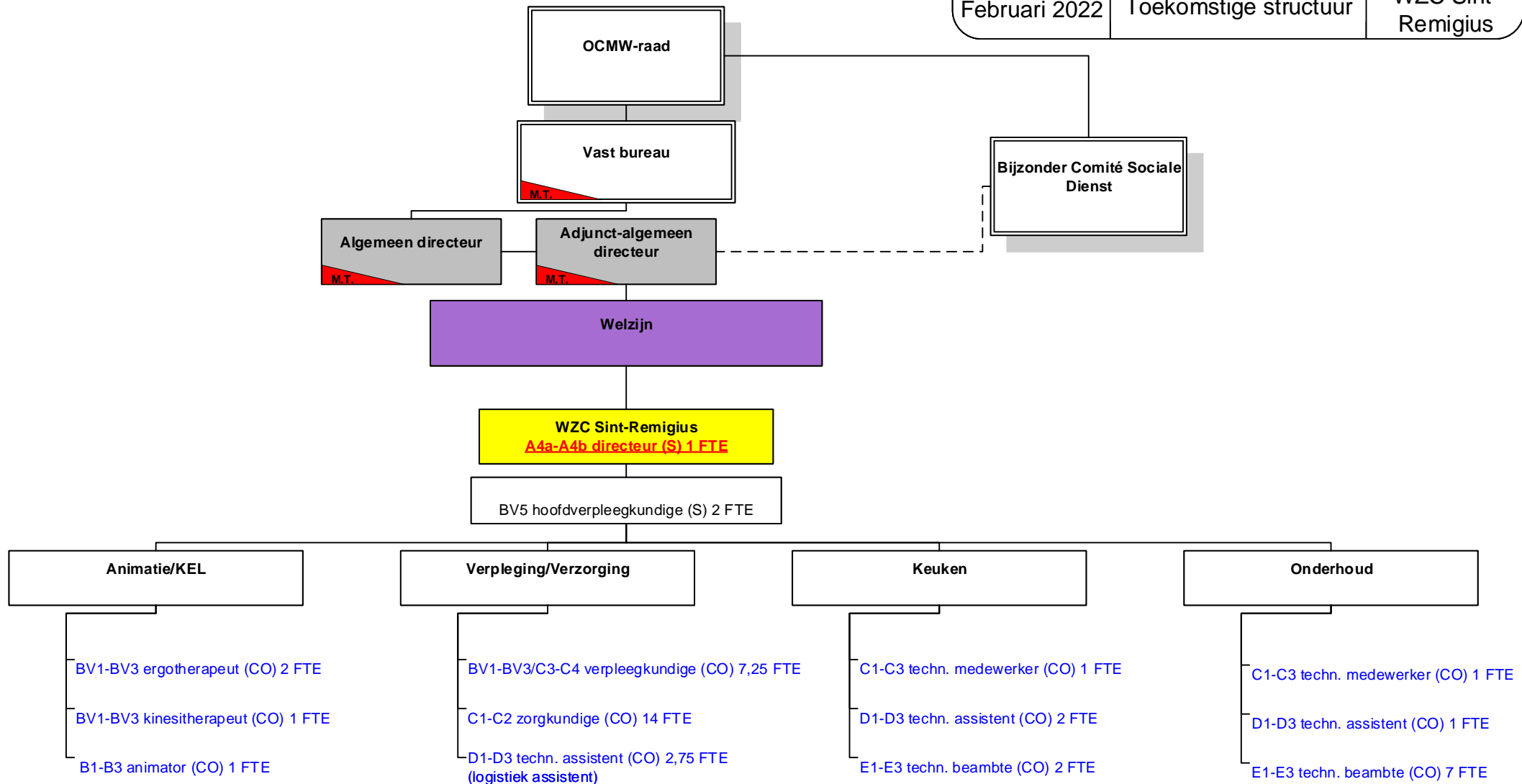

Overzicht belastingontvangst per belastingsoort
Ministerieel besluit artikel 4 7°



Rapporteringperiode
Pittem (NIS 37011)

2022
Markt 1
8740 Pittem

AANSLAGVOETEN

	2020	2021	2022	2023	2024	2025
opcentiemen op de onroerende voorheffing (OOV)	1 023,3	1 023,3	1 023,3	1 023,3	1 023,3	1 023,3
aanvullende personenbelasting (APB)	7,50	7,50	7,50	7,50	7,50	7,50

PUBLICATIE EIGEN BELASTINGSREGLEMENTEN

www.pittem.be

**JAARLIJKSE OPBRENGST VAN DE BELASTINGEN PER
BELASTINGSSOORT**

	JR 2020	JR 2021	AMJP 2022	JR 2022	AMJP 2023	AMJP 2024	AMJP 2025
opcentiemen op de onroerende voorheffing	2 656 942	2 612 495	2 682 039	2 806 581	2 991 632	3 051 465	3 112 494
aanvullende belasting op de personenbelasting	1 918 519	1 958 364	2 001 660	1 997 172	2 565 120	2 149 860	2 249 479
motorrijtuigen	141 980	149 123	149 978	148 342	164 074	167 355	170 702
sluikstorten	0	0	500	0	500	500	500
plaatsrecht kermissen	0	0	500	300	500	500	500
plaatsrecht markten	600	810	1 200	1 850	1 200	1 200	1 200
masten en pylonen	70 000	70 000	70 000	70 000	70 000	70 000	70 000
leegstaande woningen en gebouwen	52 500	52 500	46 000	41 250	46 000	46 000	46 000
bedrijfsruimten	807	0	1 500	1 490	1 500	1 500	1 500
gewestbelasting op ongeschikte en onbewoonbare woningen	0	0	0	125	0	0	0
Belasting op verwaarloosde woningen en gebouwen	0	3 000	3 000	2 250	3 000	3 000	3 000
tweede verblijven	10 500	12 750	10 500	11 750	10 500	10 500	10 500
andere belastingen inzake openbare hygiëne	50	0	500	325	500	500	500
Belasting inname openbaar domein	4 543	44 506	3 000	13 856	3 000	3 000	3 000
jaarlijkse milieubelasting	207 705	213 465	211 000	216 100	211 000	211 000	211 000
ontbreken van parkeerplaatsen	0	0	10 000	0	10 000	10 000	10 000
belastingen op niet-bebouwde gronden in het woongebied	0	61 748	20 000	6 644	20 000	20 000	20 000
gemeentelijke administratieve sanctie	2 000	2 075	1 600	2 600	1 600	1 600	1 600
TOTAAL	5 066 145	5 180 836	5 212 977	5 320 634	6 100 126	5 747 980	5 911 975
ALGEMEEN TOTAAL							33 220 039

INFORMATIE BETREFFENDE BELASTINGEN

	2020	2021	AMJP 2022	JR 2022	2023	2024	2025
waarde 100 opcentiemen onroerende voorheffing	259 644	255 301	262 097	274 268	292 351	298 198	304 162
waarde 1 procent personenbelasting	255 803	261 115	266 888	266 290	342 016	286 648	299 930