



Aanpassing meerjarenplan 8: 2020 tot 2025

Documentatie

Provincie West-Vlaanderen Arrondissement Tielt

Markt 1

8740 Pittem

N.I.S.-nummer: 37011

Locatie document

<https://www.pittem.be/nl/onze-gemeente/bestuur/gemeenteraad/gemeente-openbaarheid-van-bestuur>

Gemeente Pittem

tel. 051 46 03 50

BE64 0910 0024 4852

OCMW Pittem

tel. 051 61 00 60

BE32 0910 0092 8502

Algemeen Directeur Carl Couckuyt

Financieel Directeur Tonia Depoortere

algemeendirecteur@pittem.be

financieeldirecteur@pittem.be

051 46 03 65

051 46 03 67

Vastgesteld in zitting van de gemeenteraad en OCMW-raad van 3 juli 2023.

De documentatie bevindt zich op de website van de gemeente.

<https://www.pittem.be/nl/onze-gemeente/bestuur/gemeenteraad/gemeente-openbaarheid-van-bestuur>

| <u>Overzicht van de documentatie op de website:</u> | BLZ |
|---|-----|
| - ODAA: Overzicht van alle beleidsdoelstellingen, actieplannen en acties | 3 |
| - SNW: Strategische nota: wijzigingsvariant | 26 |
| - Lijst van de te verstrekken werkings-en investeringssubsidies per beleidsveld | 66 |
| - Beleidsdomeinen: Overzicht van de beleidsvelden per beleidsdomein | 72 |
| - Overzicht van de verbonden entiteiten | 75 |
| - Overzicht van de personeelsinzet | 77 |
| Personeel: aantal voltijds equivalenten (VTE) | 77 |
| Organogram | 78 |
| - Overzicht van de jaarlijkse opbrengst van de geheven belastingen per soort | 84 |

ODAA: Overzicht doelstellingen, actieplannen en acties



2020-2025

Journalvolnummers: Budg. 45533

Gemeente (0207.432.916)

Markt 1, 8740 Pittem

Algemeen directeur:: Carl Couckuyt

OCMW (0212.208.482)

Koolskampstraat 46, 8740 Pittem

Financieel directeur:: Tonia Depoortere

Beleidsdoelstelling: **BD-1: De gemeente Pittem is een leefbare, genietbare en veilige gemeente voor haar inwoners.**

Kwalitatieve omschrijving: De gemeente Pittem is een leefbare, genietbare en veilige gemeente voor haar inwoners waar het goed is om te wonen, te leven en te werken. Er is een waterbeleid dat zowel oplossingen biedt voor wateroverlast als voor watertekorten.

Van 01/01/2020 tot 31/12/2030

| | 2020 | 2021 | 2022 | 2023 | 2024 | 2025 |
|---------------------|-----------|---------|---------|------------|---------|---------|
| Exploitatie | | | | | | |
| Uitgaven | 65.771 | 51.365 | 16.296 | 48.084 | 78.429 | 78.786 |
| Ontvangsten | 0 | 73.746 | 48.254 | 34.550 | 33.500 | 33.500 |
| Saldo | -65.771 | 22.382 | 31.958 | -13.533 | -44.929 | -45.286 |
| Investerings | | | | | | |
| Uitgaven | 3.620.090 | 48.533 | 76.083 | 2.490.940 | 420 | 440 |
| Ontvangsten | 4.833.501 | 35.987 | 0 | 15.000 | 0 | 0 |
| Saldo | 1.213.410 | -12.546 | -76.083 | -2.475.940 | -420 | -440 |
| Financiering | | | | | | |

Actieplan: AP-11: We ontwikkelen oplossingen voor de aanpak van zowel wateroverlast als watertekort.

We ontwikkelen oplossingen voor de aanpak van zowel wateroverlast als watertekort.

Van 01/01/2020 tot 31/12/2030

| | 2020 | 2021 | 2022 | 2023 | 2024 | 2025 |
|---------------------|-----------|---------|---------|------------|---------|---------|
| Exploitatie | | | | | | |
| Uitgaven | 62.794 | 51.365 | 16.296 | 48.084 | 78.429 | 78.786 |
| Ontvangsten | 0 | 73.746 | 48.254 | 34.550 | 33.500 | 33.500 |
| Saldo | -62.794 | 22.382 | 31.958 | -13.533 | -44.929 | -45.286 |
| Investerings | | | | | | |
| Uitgaven | 3.620.090 | 48.533 | 61.844 | 2.225.940 | 420 | 440 |
| Ontvangsten | 4.833.501 | 35.987 | 0 | 0 | 0 | 0 |
| Saldo | 1.213.410 | -12.546 | -61.844 | -2.225.940 | -420 | -440 |
| Financiering | | | | | | |

Actie: ACT-111: Beleid voor waterbeheersing, vertrekkende vanuit de opmaak van een hemelwaterplan in 2020.

We ontwikkelen een beleid voor waterbeheersing, vertrekkende vanuit de opmaak van een hemelwaterplan in 2020.

Van 01/01/2020 tot 31/12/2030

| | 2020 | 2021 | 2022 | 2023 | 2024 | 2025 |
|---------------------|-----------|---------|---------|------------|---------|---------|
| Exploitatie | | | | | | |
| Uitgaven | 62.372 | 51.365 | 16.296 | 45.084 | 75.429 | 75.786 |
| Ontvangsten | 0 | 73.746 | 48.254 | 34.550 | 33.500 | 33.500 |
| Saldo | -62.372 | 22.382 | 31.958 | -10.533 | -41.929 | -42.286 |
| Investerings | | | | | | |
| Uitgaven | 3.615.524 | 48.533 | 56.488 | 1.635.862 | 420 | 440 |
| Ontvangsten | 4.833.501 | 35.987 | 0 | 0 | 0 | 0 |
| Saldo | 1.217.976 | -12.546 | -56.488 | -1.635.862 | -420 | -440 |
| Financiering | | | | | | |

Actie: ACT-112: We kopen de nodige gronden aan voor de realisatie van waterbevoorradingbekkens voor de landbouw.

We kopen de nodige gronden aan voor de realisatie van waterbevoorradingbekkens voor de landbouw.

Van 01/01/2020 tot 31/12/2030

| | 2020 | 2021 | 2022 | 2023 | 2024 | 2025 |
|---------------------|--------|------|--------|----------|--------|--------|
| Exploitatie | | | | | | |
| Uitgaven | 422 | 0 | 0 | 3.000 | 3.000 | 3.000 |
| Ontvangsten | 0 | 0 | 0 | 0 | 0 | 0 |
| Saldo | -422 | 0 | 0 | -3.000 | -3.000 | -3.000 |
| Investerings | | | | | | |
| Uitgaven | 4.566 | 0 | 5.356 | 590.078 | 0 | 0 |
| Ontvangsten | 0 | 0 | 0 | 0 | 0 | 0 |
| Saldo | -4.566 | 0 | -5.356 | -590.078 | 0 | 0 |
| Financiering | | | | | | |

Actieplan: AP-12: Een leefbare mobiliteit die voor minder overlast zorgt met aandacht voor de zwakke weggebruiker.

We zorgen voor een leefbare mobiliteit die voor minder overlast zorgt met aandacht voor de zwakke weggebruiker.

Van 01/01/2020 tot 31/12/2030

| | 2020 | 2021 | 2022 | 2023 | 2024 | 2025 |
|---------------------|--------|------|---------|----------|------|------|
| Exploitatie | | | | | | |
| Uitgaven | 2.977 | 0 | 0 | 0 | 0 | 0 |
| Ontvangsten | 0 | 0 | 0 | 0 | 0 | 0 |
| Saldo | -2.977 | 0 | 0 | 0 | 0 | 0 |
| Investerings | | | | | | |
| Uitgaven | 0 | 0 | 14.239 | 235.000 | 0 | 0 |
| Ontvangsten | 0 | 0 | 0 | 15.000 | 0 | 0 |
| Saldo | 0 | 0 | -14.239 | -220.000 | 0 | 0 |
| Financiering | | | | | | |

Actie: ACT-121: Mobiliteitsplan met aandacht voor fietser.

Pittem maakt een mobiliteitsplan op met aandacht voor fietser en een beperking van het zwaar verkeer in de beide dorpscentra.

Van 01/01/2020 tot 31/12/2030

| | 2020 | 2021 | 2022 | 2023 | 2024 | 2025 |
|---------------------|--------|------|---------|----------|------|------|
| Exploitatie | | | | | | |
| Uitgaven | 2.977 | 0 | 0 | 0 | 0 | 0 |
| Ontvangsten | 0 | 0 | 0 | 0 | 0 | 0 |
| Saldo | -2.977 | 0 | 0 | 0 | 0 | 0 |
| Investerings | | | | | | |
| Uitgaven | 0 | 0 | 14.239 | 235.000 | 0 | 0 |
| Ontvangsten | 0 | 0 | 0 | 15.000 | 0 | 0 |
| Saldo | 0 | 0 | -14.239 | -220.000 | 0 | 0 |
| Financiering | | | | | | |

Actieplan: AP-13: Pittem is een veilige gemeente. We bewaken dit verder.

Pittem is een veilige gemeente. We bewaken dit verder.

Van 01/01/2020 tot 31/12/2030

| | 2020 | 2021 | 2022 | 2023 | 2024 | 2025 |
|---------------------|------|------|------|---------|------|------|
| Exploitatie | | | | | | |
| Investerings | | | | | | |
| Uitgaven | 0 | 0 | 0 | 30.000 | 0 | 0 |
| Ontvangsten | 0 | 0 | 0 | 0 | 0 | 0 |
| Saldo | 0 | 0 | 0 | -30.000 | 0 | 0 |
| Financiering | | | | | | |

Actie: ACT-131: We breiden de camerabewaking uit voor publieke veiligheid.

We breiden de camerabewaking uit voor publieke veiligheid.

Van 01/01/2020 tot 31/12/2030

| | 2020 | 2021 | 2022 | 2023 | 2024 | 2025 |
|---------------------|------|------|------|---------|------|------|
| Exploitatie | | | | | | |
| Investerings | | | | | | |
| Uitgaven | 0 | 0 | 0 | 30.000 | 0 | 0 |
| Ontvangsten | 0 | 0 | 0 | 0 | 0 | 0 |
| Saldo | 0 | 0 | 0 | -30.000 | 0 | 0 |
| Financiering | | | | | | |

Beleidsdoelstelling: BD-2: Pittem heeft een visie op de vernieuwing van het centrum.

Kwalitatieve omschrijving: Pittem heeft een visie op de vernieuwing van het centrum. Het centrum is aantrekkelijker door betere verkeersafwikkeling en de stimulansen voor de lokale handel.

Van 01/01/2020 tot 31/12/2030

| | 2020 | 2021 | 2022 | 2023 | 2024 | 2025 |
|---------------------|---------|------|---------|----------|---------|---------|
| Exploitatie | | | | | | |
| Uitgaven | 16.665 | 211 | 0 | 2.500 | 2.500 | 2.500 |
| Ontvangsten | 0 | 0 | 0 | 0 | 0 | 0 |
| Saldo | -16.665 | -211 | 0 | -2.500 | -2.500 | -2.500 |
| Investerings | | | | | | |
| Uitgaven | 13.272 | 0 | 18.946 | 839.318 | 25.000 | 25.000 |
| Ontvangsten | 0 | 0 | 0 | 0 | 0 | 0 |
| Saldo | -13.272 | 0 | -18.946 | -839.318 | -25.000 | -25.000 |
| Financiering | | | | | | |

Actieplan: AP-21: Het centrum moet een aangename ontmoetingsplaats worden voor onze burgers, lokale handel en horeca.

Het centrum van Pittem moet een aangename ontmoetingsplaats worden voor onze burgers met ruim aanbod aan lokale handel en horeca.

Van 01/01/2020 tot 31/12/2030

| | 2020 | 2021 | 2022 | 2023 | 2024 | 2025 |
|--------------|------|------|--------|----------|------|------|
| Exploitatie | | | | | | |
| Investerings | | | | | | |
| Uitgaven | 0 | 0 | 9.874 | 750.000 | 0 | 0 |
| Ontvangsten | 0 | 0 | 0 | 0 | 0 | 0 |
| Saldo | 0 | 0 | -9.874 | -750.000 | 0 | 0 |
| Financiering | | | | | | |

Actie: ACT-211: Plan voor heraanleg van het centrum, Markt, Kerkstraat en Verbieststraat vanaf 2020.

We ontwikkelen een plan voor de heraanleg van het centrum, Markt, Kerkstraat en Verbieststraat vanaf 2020. De verkeersafwikkeling in het centrum zal aangepast worden op basis van dit plan en het mobiliteitsplan.

Van 01/01/2020 tot 31/12/2030

| | 2020 | 2021 | 2022 | 2023 | 2024 | 2025 |
|--------------|------|------|------|----------|------|------|
| Exploitatie | | | | | | |
| Investerings | | | | | | |
| Uitgaven | 0 | 0 | 0 | 400.000 | 0 | 0 |
| Ontvangsten | 0 | 0 | 0 | 0 | 0 | 0 |
| Saldo | 0 | 0 | 0 | -400.000 | 0 | 0 |
| Financiering | | | | | | |

Actie: ACT-212: We maken een verordening voor permanente terrassen in de dorpscentra in 2020.

We maken een verordening voor permanente terrassen in de dorpscentra in 2020.

Van 01/01/2020 tot 31/12/2030

Actie: ACT-213: Ism WVI brengen we in het centrum projectzones in kaart voor mogelijke ontwikkelingen.

In samenwerking met WVI brengen we in het centrum van Pittem projectzones in kaart waar mogelijke ontwikkelingen kunnen gebeuren.

Opmaak RUP woonkwaliteit woonkern Pittem.

Van 01/01/2020 tot 31/12/2030

Actie: ACT-214: We onderzoeken een mogelijke herbestemming van de oude pastorie, Markt 2 na 2020.

We onderzoeken een mogelijke herbestemming van de oude pastorie, Markt 2 na 2020.

Van 01/01/2020 tot 31/12/2030

| | 2020 | 2021 | 2022 | 2023 | 2024 | 2025 |
|--------------|------|------|--------|----------|------|------|
| Exploitatie | | | | | | |
| Investerings | | | | | | |
| Uitgaven | 0 | 0 | 9.874 | 350.000 | 0 | 0 |
| Ontvangsten | 0 | 0 | 0 | 0 | 0 | 0 |
| Saldo | 0 | 0 | -9.874 | -350.000 | 0 | 0 |
| Financiering | | | | | | |

Actieplan: AP-22: We stimuleren de lokale economie.

We stimuleren de lokale economie.

Van 01/01/2020 tot 31/12/2030

| | 2020 | 2021 | 2022 | 2023 | 2024 | 2025 |
|---------------------|---------|------|--------|---------|---------|---------|
| Exploitatie | | | | | | |
| Uitgaven | 16.665 | 211 | 0 | 2.500 | 2.500 | 2.500 |
| Ontvangsten | 0 | 0 | 0 | 0 | 0 | 0 |
| Saldo | -16.665 | -211 | 0 | -2.500 | -2.500 | -2.500 |
| Investerings | | | | | | |
| Uitgaven | 13.272 | 0 | 9.073 | 89.318 | 25.000 | 25.000 |
| Ontvangsten | 0 | 0 | 0 | 0 | 0 | 0 |
| Saldo | -13.272 | 0 | -9.073 | -89.318 | -25.000 | -25.000 |
| Financiering | | | | | | |

Actie: ACT-221: De gemeente ondersteunt de startende kleinhandelzaken in de handelskernen vanaf 2021.

De gemeente ondersteunt de startende kleinhandelzaken in de handelskernen vanaf 2021.

Van 01/01/2020 tot 31/12/2030

| | 2020 | 2021 | 2022 | 2023 | 2024 | 2025 |
|---------------------|---------|------|------|--------|--------|--------|
| Exploitatie | | | | | | |
| Uitgaven | 16.665 | 211 | 0 | 2.500 | 2.500 | 2.500 |
| Ontvangsten | 0 | 0 | 0 | 0 | 0 | 0 |
| Saldo | -16.665 | -211 | 0 | -2.500 | -2.500 | -2.500 |
| Investerings | | | | | | |
| Financiering | | | | | | |

Actie: ACT-222: Ruimte voor handelaars via stedenbouwkundige voorschriften in nieuwe planinitiatieven/bouwprojecten.

De gemeente verzekert ruimte voor handelaars via stedenbouwkundige voorschriften in nieuwe planinitiatieven of grote bouwprojecten.

Van 01/01/2020 tot 31/12/2030

| | 2020 | 2021 | 2022 | 2023 | 2024 | 2025 |
|---------------------|---------|------|--------|---------|---------|---------|
| Exploitatie | | | | | | |
| Investerings | | | | | | |
| Uitgaven | 13.272 | 0 | 9.073 | 89.318 | 25.000 | 25.000 |
| Ontvangsten | 0 | 0 | 0 | 0 | 0 | 0 |
| Saldo | -13.272 | 0 | -9.073 | -89.318 | -25.000 | -25.000 |
| Financiering | | | | | | |

Beleidsdoelstelling: BD-3: Pittem heeft een voorbeeldrol op vlak van milieu en klimaatbeleid.

Kwalitatieve omschrijving: Pittem heeft een voorbeeldrol op vlak van milieu en klimaatbeleid in het beheer van zijn eigen patrimonium en werking.

Van 01/01/2020 tot 31/12/2030

| | 2020 | 2021 | 2022 | 2023 | 2024 | 2025 |
|---------------------|----------|----------|----------|----------|----------|----------|
| Exploitatie | | | | | | |
| Uitgaven | 10.469 | 24.827 | 28.574 | 20.266 | 19.605 | 18.769 |
| Ontvangsten | 15.810 | 21.042 | 23.214 | 26.029 | 27.314 | 28.556 |
| Saldo | 5.341 | -3.785 | -5.361 | 5.763 | 7.709 | 9.787 |
| Investerings | | | | | | |
| Uitgaven | 523.102 | 429.597 | 162.335 | 462.019 | 191.012 | 161.012 |
| Ontvangsten | 22.423 | 35.947 | 22.423 | 77.173 | 22.423 | 22.423 |
| Saldo | -500.679 | -393.650 | -139.912 | -384.846 | -168.589 | -138.589 |
| Financiering | | | | | | |
| Uitgaven | 34.676 | 43.630 | 51.732 | 36.698 | 42.252 | 47.806 |
| Ontvangsten | 441.816 | 231.352 | 38.550 | 126.816 | 126.816 | 126.816 |
| Saldo | 407.140 | 187.722 | -13.182 | 90.118 | 84.564 | 79.010 |

Actieplan: AP-31: Pittem kiest voor een klimaatvriendelijk beheer van eigen patrimonium en werking.

Pittem kiest voor een klimaatvriendelijk beheer van eigen patrimonium en werking.

Van 01/01/2020 tot 31/12/2030

| | 2020 | 2021 | 2022 | 2023 | 2024 | 2025 |
|---------------------|----------|----------|----------|----------|----------|----------|
| Exploitatie | | | | | | |
| Uitgaven | 10.469 | 24.827 | 28.574 | 20.266 | 19.605 | 18.769 |
| Ontvangsten | 15.810 | 21.042 | 23.214 | 26.029 | 27.314 | 28.556 |
| Saldo | 5.341 | -3.785 | -5.361 | 5.763 | 7.709 | 9.787 |
| Investerings | | | | | | |
| Uitgaven | 523.102 | 429.597 | 162.335 | 387.019 | 191.012 | 161.012 |
| Ontvangsten | 22.423 | 35.947 | 22.423 | 22.423 | 22.423 | 22.423 |
| Saldo | -500.679 | -393.650 | -139.912 | -364.596 | -168.589 | -138.589 |
| Financiering | | | | | | |
| Uitgaven | 34.676 | 43.630 | 51.732 | 36.698 | 42.252 | 47.806 |
| Ontvangsten | 441.816 | 231.352 | 38.550 | 126.816 | 126.816 | 126.816 |
| Saldo | 407.140 | 187.722 | -13.182 | 90.118 | 84.564 | 79.010 |

Actie: ACT-311: We maken een transitie naar een duurzaam wagenpark bij vervanging van dienstwagens.

We maken een transitie naar een duurzaam wagenpark bij vervanging van dienstwagens.

Van 01/01/2020 tot 31/12/2030

| | 2020 | 2021 | 2022 | 2023 | 2024 | 2025 |
|---------------------|---------|---------|----------|----------|---------|---------|
| Exploitatie | | | | | | |
| Uitgaven | 0 | 677 | 52 | 0 | 0 | 0 |
| Ontvangsten | 250 | 2.000 | 0 | 0 | 0 | 0 |
| Saldo | 250 | 1.323 | -52 | 0 | 0 | 0 |
| Investerings | | | | | | |
| Uitgaven | 23.192 | 51.117 | 123.784 | 183.546 | 95.000 | 65.000 |
| Ontvangsten | 0 | 0 | 0 | 0 | 0 | 0 |
| Saldo | -23.192 | -51.117 | -123.784 | -183.546 | -95.000 | -65.000 |
| Financiering | | | | | | |

Actie: ACT-312: In de gemeentelijke gebouwen verminderen we het energieverbruik tegen 2025

In de gemeentelijke gebouwen verminderen we het energieverbruik tegen 2025 en zorgen we voor een transitie naar hernieuwbare energie. We streven naar 33% van het totale energieverbruik uit eigen hernieuwbare energiebronnen tegen 2025.

Van 01/01/2020 tot 31/12/2030

| | 2020 | 2021 | 2022 | 2023 | 2024 | 2025 |
|---------------------|----------|----------|---------|----------|---------|---------|
| Exploitatie | | | | | | |
| Uitgaven | 10.469 | 24.150 | 28.522 | 20.266 | 19.605 | 18.769 |
| Ontvangsten | 15.560 | 19.042 | 23.214 | 26.029 | 27.314 | 28.556 |
| Saldo | 5.091 | -5.108 | -5.309 | 5.763 | 7.709 | 9.787 |
| Investerings | | | | | | |
| Uitgaven | 499.910 | 378.481 | 38.550 | 203.474 | 96.012 | 96.012 |
| Ontvangsten | 22.423 | 35.947 | 22.423 | 22.423 | 22.423 | 22.423 |
| Saldo | -477.487 | -342.533 | -16.128 | -181.051 | -73.589 | -73.589 |
| Financiering | | | | | | |
| Uitgaven | 34.676 | 43.630 | 51.732 | 36.698 | 42.252 | 47.806 |
| Ontvangsten | 441.816 | 231.352 | 38.550 | 126.816 | 126.816 | 126.816 |
| Saldo | 407.140 | 187.722 | -13.182 | 90.118 | 84.564 | 79.010 |

Actieplan: AP-32: We versterken ons afvalbeleid inzake de bestrijding van afbestafval.

We versterken ons afvalbeleid inzake de bestrijding van afbestafval.

Van 01/01/2020 tot 31/12/2030

Actie: ACT-321: In uitvoering vd asbestovereenkomst zal de gemeente de eenmalige financiële ondersteuning aanwenden.

In uitvoering van het toetredingscontract 'Asbestovereenkomst gemeenten 2018' zal de gemeente de eenmalige financiële ondersteuning aanwenden voor de financiering van:

- de inzamelkost van asbest op het lokale recyclagepark
- het niet-gesubsidieerd saldo bij goedgekeurde asbestafbouwprojecten binnen het besluit van de Vlaamse regering van 23/01/2014
- de uitgebreide communicatie- en sensibiliseringsacties naar de burger om Vlaanderen versneld asbestveilig te maken.

Van 01/01/2020 tot 31/12/2030

Actieplan: AP-33: Pittem versterkt de beleving van de natuur voor zijn burgers.

Pittem versterkt de beleving van de natuur voor zijn burgers.

Van 01/01/2020 tot 31/12/2030

| | 2020 | 2021 | 2022 | 2023 | 2024 | 2025 |
|--------------|------|------|------|---------|------|------|
| Exploitatie | | | | | | |
| Investerings | | | | | | |
| Uitgaven | 0 | 0 | 0 | 75.000 | 0 | 0 |
| Ontvangsten | 0 | 0 | 0 | 54.750 | 0 | 0 |
| Saldo | 0 | 0 | 0 | -20.250 | 0 | 0 |
| Financiering | | | | | | |

Actie: ACT-331: De groene site in de Gentsemeersweg bouwen we uit tot een ontmoetingsruimte voor NME.

De groene site in de Gentsemeersweg bouwen we uit tot een ontmoetingsruimte voor natuur- en milieu-educatie.

Van 01/01/2020 tot 31/12/2030

| | 2020 | 2021 | 2022 | 2023 | 2024 | 2025 |
|--------------|------|------|------|---------|------|------|
| Exploitatie | | | | | | |
| Investerings | | | | | | |
| Uitgaven | 0 | 0 | 0 | 75.000 | 0 | 0 |
| Ontvangsten | 0 | 0 | 0 | 54.750 | 0 | 0 |
| Saldo | 0 | 0 | 0 | -20.250 | 0 | 0 |
| Financiering | | | | | | |

Beleidsdoelstelling: BD-4: Een kwaliteitsvol leven voor elke inwoner door het aanbieden van een uitgebreid en divers zorgaanbod

Kwalitatieve omschrijving: De gemeente Pittem streeft een kwaliteitsvol leven na voor elke inwoner door het aanbieden van een uitgebreid en divers zorgaanbod.

Ons aanbod is afgestemd op de toenemende vergrijzing en vereenzaming, door de uitbreiding van het woonzorgcentrum en de opstart van een multifunctioneel lokaal dienstencentrum.

Van 01/01/2020 tot 31/12/2030

| | 2020 | 2021 | 2022 | 2023 | 2024 | 2025 |
|--------------|------|------|---------|----------|------|---------|
| Exploitatie | | | | | | |
| Investerings | | | | | | |
| Uitgaven | 557 | 0 | 15.851 | 913.592 | 0 | 20.000 |
| Ontvangsten | 0 | 0 | 0 | 540.000 | 0 | 0 |
| Saldo | -557 | 0 | -15.851 | -373.592 | 0 | -20.000 |
| Financiering | | | | | | |

Actieplan: AP-41: We breiden het aanbod aan residentiële zorg uit om tegemoet te komen aan de toenemende vergrijzing.

We breiden het aanbod aan residentiële zorg uit om tegemoet te komen aan de toenemende vergrijzing.

Van 01/01/2020 tot 31/12/2030

| | 2020 | 2021 | 2022 | 2023 | 2024 | 2025 |
|--------------|------|------|--------|------|------|---------|
| Exploitatie | | | | | | |
| Investerings | | | | | | |
| Uitgaven | 557 | 0 | 7.926 | 0 | 0 | 20.000 |
| Ontvangsten | 0 | 0 | 0 | 0 | 0 | 0 |
| Saldo | -557 | 0 | -7.926 | 0 | 0 | -20.000 |
| Financiering | | | | | | |

Actie: ACT-411: Een zorghotel voor tijdelijke opvang van maximaal 10 senioren als aanvulling op het bestaande aanbod

We bouwen in combinatie met het lokaal dienstencentrum een zorghotel voor tijdelijke opvang van maximaal 10 senioren als aanvulling op het bestaande aanbod voor kort verblijf. De opstart van het dossier is voorzien in 2020.

Van 01/01/2020 tot 31/12/2030

| | 2020 | 2021 | 2022 | 2023 | 2024 | 2025 |
|--------------|------|------|--------|------|------|------|
| Exploitatie | | | | | | |
| Investerings | | | | | | |
| Uitgaven | 557 | 0 | 7.926 | 0 | 0 | 0 |
| Ontvangsten | 0 | 0 | 0 | 0 | 0 | 0 |
| Saldo | -557 | 0 | -7.926 | 0 | 0 | 0 |
| Financiering | | | | | | |

Actie: ACT-412: Pittem realiseert een uitbreiding van het woonzorgcentrum.

Pittem realiseert een uitbreiding van het woonzorgcentrum binnen de mogelijkheden van de financiering door Vlaanderen. De uitbreiding leidt naar een efficiënter beheer van het woonzorgcentrum

Van 01/01/2020 tot 31/12/2030

| | 2020 | 2021 | 2022 | 2023 | 2024 | 2025 |
|--------------|------|------|------|------|------|---------|
| Exploitatie | | | | | | |
| Investerings | | | | | | |
| Uitgaven | 0 | 0 | 0 | 0 | 0 | 20.000 |
| Ontvangsten | 0 | 0 | 0 | 0 | 0 | 0 |
| Saldo | 0 | 0 | 0 | 0 | 0 | -20.000 |
| Financiering | | | | | | |

Actieplan: AP-42: Een aanbod dat zich richt op het toenemend aantal alleenstaanden en het voorkomen van vereenzaming.

We ontwikkelen een aanbod dat zich richt op het toenemend aantal alleenstaanden en vereenzaming wil voorkomen.

Van 01/01/2020 tot 31/12/2030

| | 2020 | 2021 | 2022 | 2023 | 2024 | 2025 |
|--------------|------|------|--------|----------|------|------|
| Exploitatie | | | | | | |
| Investerings | | | | | | |
| Uitgaven | 0 | 0 | 7.926 | 913.592 | 0 | 0 |
| Ontvangsten | 0 | 0 | 0 | 540.000 | 0 | 0 |
| Saldo | 0 | 0 | -7.926 | -373.592 | 0 | 0 |
| Financiering | | | | | | |

Actie: ACT-421: Pittem bouwt een lokaal dienstencentrum aansluitend bij het wzc tegen 2025.

Pittem bouwt een lokaal dienstencentrum aansluitend bij het wzc tegen 2025.

Van 01/01/2020 tot 31/12/2030

| | 2020 | 2021 | 2022 | 2023 | 2024 | 2025 |
|---------------------|------|------|--------|----------|------|------|
| Exploitatie | | | | | | |
| Investerings | | | | | | |
| Uitgaven | 0 | 0 | 7.926 | 913.592 | 0 | 0 |
| Ontvangsten | 0 | 0 | 0 | 540.000 | 0 | 0 |
| Saldo | 0 | 0 | -7.926 | -373.592 | 0 | 0 |
| Financiering | | | | | | |

Actie: ACT-422: In het lokaal dienstencentrum voorzien we een dorpsrestaurant.

In het lokaal dienstencentrum voorzien we een dorpsrestaurant.

Van 01/01/2020 tot 31/12/2030

Beleidsdoelstelling: BD-5: De sportsite van Pittem is heringericht en uitgebreid zodat meer inwoners sport kunnen beleven.

Kwalitatieve omschrijving: De sportsite van Pittem is heringericht en uitgebreid zodat meer inwoners sport kunnen beleven bij voorkeur in eigen gemeente.

Van 01/01/2020 tot 31/12/2030

| | 2020 | 2021 | 2022 | 2023 | 2024 | 2025 |
|---------------------|---------|----------|----------|----------|----------|----------|
| Exploitatie | | | | | | |
| Uitgaven | 0 | 89.992 | 169.222 | 159.900 | 174.500 | 176.900 |
| Ontvangsten | 0 | 0 | 6.000 | 6.000 | 6.000 | 6.000 |
| Saldo | 0 | -89.992 | -163.222 | -153.900 | -168.500 | -170.900 |
| Investerings | | | | | | |
| Uitgaven | 28.021 | 314.805 | 60.939 | 818.013 | 3.000 | 3.000 |
| Ontvangsten | 0 | 175.661 | 0 | 0 | 0 | 0 |
| Saldo | -28.021 | -139.143 | -60.939 | -818.013 | -3.000 | -3.000 |
| Financiering | | | | | | |
| Uitgaven | 0 | 66.824 | 6.036 | 327.671 | 57.300 | 57.700 |
| Ontvangsten | 0 | 193.316 | 72.062 | 830.413 | 15.400 | 15.400 |
| Saldo | 0 | 126.491 | 66.026 | 502.742 | -41.900 | -42.300 |

Actieplan: AP-51: We stimuleren sportbeleving in Pittem.

We stimuleren sportbeleving in Pittem.

Van 01/01/2020 tot 31/12/2030

| | 2020 | 2021 | 2022 | 2023 | 2024 | 2025 |
|---------------------|---------|----------|----------|----------|----------|----------|
| Exploitatie | | | | | | |
| Uitgaven | 0 | 89.992 | 169.222 | 159.900 | 174.500 | 176.900 |
| Ontvangsten | 0 | 0 | 6.000 | 6.000 | 6.000 | 6.000 |
| Saldo | 0 | -89.992 | -163.222 | -153.900 | -168.500 | -170.900 |
| Investerings | | | | | | |
| Uitgaven | 28.021 | 314.805 | 60.939 | 818.013 | 3.000 | 3.000 |
| Ontvangsten | 0 | 175.661 | 0 | 0 | 0 | 0 |
| Saldo | -28.021 | -139.143 | -60.939 | -818.013 | -3.000 | -3.000 |
| Financiering | | | | | | |
| Uitgaven | 0 | 66.824 | 6.036 | 327.671 | 57.300 | 57.700 |
| Ontvangsten | 0 | 193.316 | 72.062 | 830.413 | 15.400 | 15.400 |
| Saldo | 0 | 126.491 | 66.026 | 502.742 | -41.900 | -42.300 |

Actie: ACT-511: Pittem vernieuwt en breidt de sportsite uit.

Pittem vernieuwt en breidt de sportsite uit. We maken een masterplan op in 2020

Van 01/01/2020 tot 31/12/2030

| | 2020 | 2021 | 2022 | 2023 | 2024 | 2025 |
|---------------------|--------|----------|----------|----------|----------|----------|
| Exploitatie | | | | | | |
| Uitgaven | 0 | 89.992 | 169.222 | 159.900 | 174.500 | 176.900 |
| Ontvangsten | 0 | 0 | 6.000 | 6.000 | 6.000 | 6.000 |
| Saldo | 0 | -89.992 | -163.222 | -153.900 | -168.500 | -170.900 |
| Investerings | | | | | | |
| Uitgaven | 2.723 | 314.805 | 60.939 | 818.013 | 3.000 | 3.000 |
| Ontvangsten | 0 | 175.661 | 0 | 0 | 0 | 0 |
| Saldo | -2.723 | -139.143 | -60.939 | -818.013 | -3.000 | -3.000 |
| Financiering | | | | | | |
| Uitgaven | 0 | 66.824 | 6.036 | 327.671 | 57.300 | 57.700 |
| Ontvangsten | 0 | 193.316 | 72.062 | 830.413 | 15.400 | 15.400 |
| Saldo | 0 | 126.491 | 66.026 | 502.742 | -41.900 | -42.300 |

Actie: ACT-512: De Finse piste wordt uitgerust met verlichting.

De Finse piste wordt uitgerust met verlichting.

Van 01/01/2020 tot 31/12/2030

| | 2020 | 2021 | 2022 | 2023 | 2024 | 2025 |
|---------------------|---------|------|------|------|------|------|
| Exploitatie | | | | | | |
| Investerings | | | | | | |
| Uitgaven | 25.298 | 0 | 0 | 0 | 0 | 0 |
| Ontvangsten | 0 | 0 | 0 | 0 | 0 | 0 |
| Saldo | -25.298 | 0 | 0 | 0 | 0 | 0 |
| Financiering | | | | | | |

Actie: ACT-513: We ondersteunen het grote aantal individuele sporters door het verruimen van het aanbod.

We onderzoeken of het grote aantal individuele sporters kunnen ondersteund worden door het verruimen van het aanbod en/of infrastructuur.

Van 01/01/2020 tot 31/12/2030

Beleidsdoelstelling: BD-6: De gemeente Pittem herstructureert de interne organisatie om dienstverlening te versterken.

Kwalitatieve omschrijving: De gemeente Pittem herstructureert de interne organisatie om dienstverlening te versterken.

Van 01/01/2020 tot 31/12/2030

| | 2020 | 2021 | 2022 | 2023 | 2024 | 2025 |
|---------------------|---------|---------|---------|---------|---------|---------|
| Exploitatie | | | | | | |
| Uitgaven | 35.437 | 24.439 | 49.045 | 48.555 | 38.733 | 40.365 |
| Ontvangsten | 0 | 0 | 11.165 | 0 | 2.791 | 0 |
| Saldo | -35.437 | -24.439 | -37.880 | -48.555 | -35.942 | -40.365 |
| Investerings | | | | | | |
| Financiering | | | | | | |

Actieplan: AP-61: Pittem herstructureert de interne werking nav de inkanteling van het OCMW en de pensioneringsgolf.

Pittem herstructureert de interne werking naar aanleiding van de inkanteling van het OCMW en de nakende pensioneringsgolf.

Van 01/01/2020 tot 31/12/2030

| | 2020 | 2021 | 2022 | 2023 | 2024 | 2025 |
|---------------------|---------|---------|---------|---------|---------|---------|
| Exploitatie | | | | | | |
| Uitgaven | 35.437 | 24.439 | 49.045 | 48.555 | 38.733 | 40.365 |
| Ontvangsten | 0 | 0 | 11.165 | 0 | 2.791 | 0 |
| Saldo | -35.437 | -24.439 | -37.880 | -48.555 | -35.942 | -40.365 |
| Investerings | | | | | | |
| Financiering | | | | | | |

Actie: ACT-611: We maken een plan van aanpak voor de pensioneringsgolf obv kennisoverdracht en continuïteit.

We maken in 2020 een plan van aanpak voor nakende pensioneringsgolf waarin kennisoverdracht en continuïteit centraal staan.

Van 01/01/2020 tot 31/12/2030

Actie: ACT-612: We bouwen een nieuwe structuur op basis van het goedgekeurde organogram.

We bouwen een nieuwe structuur op basis van het goedgekeurde organogram (dec 19).

Van 01/01/2020 tot 31/12/2030

Actie: ACT-613: We gaan actief op zoek naar samenwerking met andere besturen zodat er verzekerde dienstverlening is.

We gaan actief op zoek naar samenwerking met andere besturen (vooral eenmansdiensten) zodat er verzekerde dienstverlening is.

Van 01/01/2020 tot 31/12/2030

| | 2020 | 2021 | 2022 | 2023 | 2024 | 2025 |
|---------------------|---------|---------|---------|---------|---------|---------|
| Exploitatie | | | | | | |
| Uitgaven | 35.437 | 24.439 | 49.045 | 48.555 | 38.733 | 40.365 |
| Ontvangsten | 0 | 0 | 11.165 | 0 | 2.791 | 0 |
| Saldo | -35.437 | -24.439 | -37.880 | -48.555 | -35.942 | -40.365 |
| Investerings | | | | | | |
| Financiering | | | | | | |

Actie: ACT-614: We ondersteunen onze medewerkers via de ontwikkelingscyclus en volgen hun functioneren op.

We ondersteunen onze medewerkers sterker via de persoonlijke ontwikkelingscyclus en volgen hun functioneren op.

Van 01/01/2020 tot 31/12/2030

Actieplan: AP-62: We versterken de interne communicatie.

We versterken de interne communicatie.

Van 01/01/2020 tot 31/12/2030

Actie: ACT-621: We organiseren structureel overleg binnen de diensten en met leidinggevenden vanaf 2020.

We organiseren structureel overleg binnen de diensten en met leidinggevenden vanaf 2020.

Van 01/01/2020 tot 31/12/2030

Actieplan: AP-63: We evalueren en sturen ons dienstverleningsmodel bij.

We evalueren en sturen ons dienstverleningsmodel bij.

Van 01/01/2020 tot 31/12/2030

Actie: ACT-631: In de evaluatie van het dienstverleningsmodel onderzoeken we of er aanpassingen noodzakelijk zijn.

In de evaluatie van het huidig dienstverleningsmodel onderzoeken we of er aanpassingen noodzakelijk zijn op het vlak van openingsuren, werken op afspraak, fysieke locatie van diensten zoals jeugd en sport, enz.

Van 01/01/2020 tot 31/12/2030

Beleidsdoelstelling: BD-7: De gemeente Pittem is een vlot bereikbare partner voor iedere inwoner.

Kwalitatieve omschrijving: De gemeente in Pittem is een vlot bereikbare partner voor iedere inwoner, communiceert duidelijk en heeft initiatieven om burgerparticipatie verder te ontplooiën.

Van 01/01/2020 tot 31/12/2030

| | 2020 | 2021 | 2022 | 2023 | 2024 | 2025 |
|--------------|------|------|------|------|------|------|
| Exploitatie | | | | | | |
| Uitgaven | 620 | 620 | 620 | 620 | 620 | 620 |
| Ontvangsten | 0 | 0 | 0 | 0 | 0 | 0 |
| Saldo | -620 | -620 | -620 | -620 | -620 | -620 |
| Investerings | | | | | | |
| Financiering | | | | | | |

Actieplan: AP-71: We zetten in op het versterken van onze communicatie via een goede mix van kanalen.

We zetten in op het versterken van onze communicatie via een goede mix van kanalen.

Van 01/01/2020 tot 31/12/2030

Actie: ACT-711: We stellen een communicatie medewerker aan om het communicatiebeleid te versterken.

We stellen een communicatie medewerker aan om het communicatiebeleid te versterken.

Van 01/01/2020 tot 31/12/2030

Actie: ACT-712: We ontwikkelen een communicatieplan dat alle communicatie naar de burger stroomlijnt.

We ontwikkelen een communicatieplan dat alle communicatie naar de burger stroomlijnt.

Van 01/01/2020 tot 31/12/2030

Actieplan: AP-72: We betrekken burgers bij de realisatie van grote beleidsprojecten.

We betrekken burgers bij de realisatie van grote beleidsprojecten.

Van 01/01/2020 tot 31/12/2030

| | 2020 | 2021 | 2022 | 2023 | 2024 | 2025 |
|--------------|------|------|------|------|------|------|
| Exploitatie | | | | | | |
| Uitgaven | 620 | 620 | 620 | 620 | 620 | 620 |
| Ontvangsten | 0 | 0 | 0 | 0 | 0 | 0 |
| Saldo | -620 | -620 | -620 | -620 | -620 | -620 |
| Investerings | | | | | | |
| Financiering | | | | | | |

Actie: ACT-721: We voorzien participatie van de burgers bij de herinrichting van het centrum.

We voorzien participatie van de burgers bij de herinrichting van het centrum.

Van 01/01/2020 tot 31/12/2030

Actie: ACT-722: We voorzien participatie van de burgers en de gebruikers bij de herinrichting van de sportsite.

We voorzien participatie van de burgers en de gebruikers bij de herinrichting van de sportsite.

Van 01/01/2020 tot 31/12/2030

Actie: ACT-723: Bij planinitiatieven organiseren we infomarkten.

Bij planinitiatieven organiseren we infomarkten.

Van 01/01/2020 tot 31/12/2030

Actie: ACT-724: We verhogen de betrokkenheid van de adviesraden bij het gemeentelijk beleid.

We verhogen de betrokkenheid van de adviesraden bij het gemeentelijk beleid.

Van 01/01/2020 tot 31/12/2030

| | 2020 | 2021 | 2022 | 2023 | 2024 | 2025 |
|---------------------|------|------|------|------|------|------|
| Exploitatie | | | | | | |
| Uitgaven | 620 | 620 | 620 | 620 | 620 | 620 |
| Ontvangsten | 0 | 0 | 0 | 0 | 0 | 0 |
| Saldo | -620 | -620 | -620 | -620 | -620 | -620 |
| Investerings | | | | | | |
| Financiering | | | | | | |

Beleidsdoelstelling: BD-8: Regulier beleid

Kwalitatieve omschrijving: Regulier beleid

Van 01/01/2020 tot 31/12/2030

| | 2020 | 2021 | 2022 | 2023 | 2024 | 2025 |
|---------------------|------------|------------|------------|------------|------------|------------|
| Exploitatie | | | | | | |
| Uitgaven | 9.650.152 | 9.875.787 | 10.905.425 | 13.190.072 | 13.129.143 | 13.178.531 |
| Ontvangsten | 12.353.694 | 12.539.663 | 13.156.818 | 14.214.841 | 13.967.947 | 14.201.713 |
| Saldo | 2.703.543 | 2.663.876 | 2.251.394 | 1.024.769 | 838.804 | 1.023.182 |
| Investerings | | | | | | |
| Uitgaven | 1.172.876 | 1.080.605 | 534.829 | 3.413.134 | 856.149 | 793.866 |
| Ontvangsten | 341.838 | 116.223 | 1.591.265 | 792.513 | 99.763 | 174.763 |
| Saldo | -831.039 | -964.382 | 1.056.435 | -2.620.622 | -756.386 | -619.103 |
| Financiering | | | | | | |
| Uitgaven | 710.769 | 729.974 | 2.163.700 | 528.285 | 530.164 | 518.739 |
| Ontvangsten | 0 | 0 | 7.676 | 0 | 0 | 0 |
| Saldo | -710.769 | -729.974 | -2.156.024 | -528.285 | -530.164 | -518.739 |

Actieplan: AP-81: Algemeen beleid- secretariaat

Van 01/01/2020 tot 31/12/2030

| | 2020 | 2021 | 2022 | 2023 | 2024 | 2025 |
|---------------------|-----------|------------|------------|------------|------------|------------|
| Exploitatie | | | | | | |
| Uitgaven | 1.315.583 | 1.324.512 | 1.446.001 | 1.645.919 | 1.711.347 | 1.734.025 |
| Ontvangsten | 332.431 | 297.739 | 192.402 | 184.808 | 185.002 | 185.623 |
| Saldo | -983.152 | -1.026.773 | -1.253.598 | -1.461.112 | -1.526.345 | -1.548.402 |
| Investerings | | | | | | |
| Uitgaven | 73.205 | 72.955 | 139.071 | 127.215 | 72.955 | 313.866 |
| Ontvangsten | 233.625 | 0 | 22.812 | 0 | 0 | 75.000 |
| Saldo | 160.420 | -72.955 | -116.259 | -127.215 | -72.955 | -238.866 |
| Financiering | | | | | | |

Actie: ACT-811: Regulier algemeen beleid

Van 01/01/2020 tot 31/12/2030

| | 2020 | 2021 | 2022 | 2023 | 2024 | 2025 |
|---------------------|-----------|------------|------------|------------|------------|------------|
| Exploitatie | | | | | | |
| Uitgaven | 1.315.583 | 1.324.512 | 1.446.001 | 1.645.919 | 1.711.347 | 1.734.025 |
| Ontvangsten | 332.431 | 297.739 | 192.402 | 184.808 | 185.002 | 185.623 |
| Saldo | -983.152 | -1.026.773 | -1.253.598 | -1.461.112 | -1.526.345 | -1.548.402 |
| Investerings | | | | | | |
| Uitgaven | 73.205 | 72.955 | 139.071 | 127.215 | 72.955 | 313.866 |
| Ontvangsten | 233.625 | 0 | 22.812 | 0 | 0 | 75.000 |
| Saldo | 160.420 | -72.955 | -116.259 | -127.215 | -72.955 | -238.866 |
| Financiering | | | | | | |

Actie: ACT-812: Pittem actualiseert zijn organisatiebeheersingssysteem

Van 01/01/2020 tot 31/12/2030

Actieplan: AP-82: HRM

Van 01/01/2020 tot 31/12/2030

| | 2020 | 2021 | 2022 | 2023 | 2024 | 2025 |
|---------------------|------------|------------|------------|------------|------------|------------|
| Exploitatie | | | | | | |
| Uitgaven | 5.292.094 | 5.640.533 | 6.062.343 | 7.049.831 | 7.048.728 | 7.198.627 |
| Ontvangsten | 747.440 | 814.009 | 958.002 | 896.221 | 898.290 | 900.115 |
| Saldo | -4.544.654 | -4.826.525 | -5.104.341 | -6.153.610 | -6.150.438 | -6.298.512 |
| Investerings | | | | | | |
| Uitgaven | 0 | 3.205 | 0 | 0 | 0 | 0 |
| Ontvangsten | 0 | 0 | 0 | 0 | 0 | 0 |
| Saldo | 0 | -3.205 | 0 | 0 | 0 | 0 |
| Financiering | | | | | | |

Actie: ACT-821: Regulier beleid HRM

Van 01/01/2020 tot 31/12/2030

| | 2020 | 2021 | 2022 | 2023 | 2024 | 2025 |
|---------------------|------------|------------|------------|------------|------------|------------|
| Exploitatie | | | | | | |
| Uitgaven | 5.292.094 | 5.640.533 | 6.062.343 | 7.049.831 | 7.048.728 | 7.198.627 |
| Ontvangsten | 747.440 | 814.009 | 958.002 | 896.221 | 898.290 | 900.115 |
| Saldo | -4.544.654 | -4.826.525 | -5.104.341 | -6.153.610 | -6.150.438 | -6.298.512 |
| Investerings | | | | | | |
| Uitgaven | 0 | 3.205 | 0 | 0 | 0 | 0 |
| Ontvangsten | 0 | 0 | 0 | 0 | 0 | 0 |
| Saldo | 0 | -3.205 | 0 | 0 | 0 | 0 |
| Financiering | | | | | | |

Actie: ACT-822: We integreren de personeelsdiensten van gemeente en OCMW

Van 01/01/2020 tot 31/12/2030

Actieplan: AP-83: ICT

Van 01/01/2020 tot 31/12/2030

| | 2020 | 2021 | 2022 | 2023 | 2024 | 2025 |
|---------------------|----------|----------|----------|----------|----------|----------|
| Exploitatie | | | | | | |
| Uitgaven | 146.384 | 182.846 | 273.136 | 273.885 | 275.820 | 280.560 |
| Ontvangsten | 0 | 0 | 0 | 0 | 0 | 0 |
| Saldo | -146.384 | -182.846 | -273.136 | -273.885 | -275.820 | -280.560 |
| Investerings | | | | | | |
| Uitgaven | 0 | 197.480 | 44.826 | 42.694 | 0 | 0 |
| Ontvangsten | 0 | 0 | 0 | 0 | 0 | 0 |
| Saldo | 0 | -197.480 | -44.826 | -42.694 | 0 | 0 |
| Financiering | | | | | | |

Actie: ACT-831: Regulier beleid ICT

Van 01/01/2020 tot 31/12/2030

| | 2020 | 2021 | 2022 | 2023 | 2024 | 2025 |
|---------------------|----------|----------|----------|----------|----------|----------|
| Exploitatie | | | | | | |
| Uitgaven | 146.384 | 182.846 | 273.136 | 272.277 | 274.212 | 280.560 |
| Ontvangsten | 0 | 0 | 0 | 0 | 0 | 0 |
| Saldo | -146.384 | -182.846 | -273.136 | -272.277 | -274.212 | -280.560 |
| Investerings | | | | | | |
| Uitgaven | 0 | 197.480 | 44.826 | 42.694 | 0 | 0 |
| Ontvangsten | 0 | 0 | 0 | 0 | 0 | 0 |
| Saldo | 0 | -197.480 | -44.826 | -42.694 | 0 | 0 |
| Financiering | | | | | | |

Actie: ACT-832: We zetten verder in op de digitale ontsluiting van onze dienstverlening en e-government

Van 01/01/2020 tot 31/12/2030

| | 2020 | 2021 | 2022 | 2023 | 2024 | 2025 |
|---------------------|------|------|------|--------|--------|------|
| Exploitatie | | | | | | |
| Uitgaven | 0 | 0 | 0 | 1.608 | 1.608 | 0 |
| Ontvangsten | 0 | 0 | 0 | 0 | 0 | 0 |
| Saldo | 0 | 0 | 0 | -1.608 | -1.608 | 0 |
| Investerings | | | | | | |
| Financiering | | | | | | |

Actieplan: AP-84: Communicatie

Van 01/01/2020 tot 31/12/2030

| | 2020 | 2021 | 2022 | 2023 | 2024 | 2025 |
|---------------------|------|------|------|--------|--------|--------|
| Exploitatie | | | | | | |
| Uitgaven | 0 | 0 | 250 | 1.250 | 1.250 | 1.250 |
| Ontvangsten | 0 | 0 | 0 | 0 | 0 | 0 |
| Saldo | 0 | 0 | -250 | -1.250 | -1.250 | -1.250 |
| Investerings | | | | | | |
| Financiering | | | | | | |

Actie: ACT-841: Regulier communicatie

Van 01/01/2020 tot 31/12/2030

Actie: ACT-842: De gemeente is trekker en aanspreekpunt voor de lokale korte keten

Van 01/01/2020 tot 31/12/2030

| | 2020 | 2021 | 2022 | 2023 | 2024 | 2025 |
|---------------------|------|------|------|--------|--------|--------|
| Exploitatie | | | | | | |
| Uitgaven | 0 | 0 | 250 | 1.250 | 1.250 | 1.250 |
| Ontvangsten | 0 | 0 | 0 | 0 | 0 | 0 |
| Saldo | 0 | 0 | -250 | -1.250 | -1.250 | -1.250 |
| Investerings | | | | | | |
| Financiering | | | | | | |

Actieplan: AP-85: Financiën

Van 01/01/2020 tot 31/12/2030

| | 2020 | 2021 | 2022 | 2023 | 2024 | 2025 |
|---------------------|-----------|-----------|------------|-----------|-----------|-----------|
| Exploitatie | | | | | | |
| Uitgaven | 396.986 | 260.852 | 230.550 | 230.819 | 208.800 | 190.210 |
| Ontvangsten | 7.618.305 | 7.916.939 | 8.194.740 | 9.087.440 | 8.815.487 | 9.069.963 |
| Saldo | 7.221.319 | 7.656.087 | 7.964.190 | 8.856.621 | 8.606.687 | 8.879.753 |
| Investerings | | | | | | |
| Uitgaven | 0 | -25 | 0 | 0 | 0 | 0 |
| Ontvangsten | 0 | 0 | 0 | 0 | 0 | 0 |
| Saldo | 0 | 25 | 0 | 0 | 0 | 0 |
| Financiering | | | | | | |
| Uitgaven | 710.769 | 729.974 | 2.163.700 | 528.285 | 530.164 | 518.739 |
| Ontvangsten | 0 | 0 | 7.676 | 0 | 0 | 0 |
| Saldo | -710.769 | -729.974 | -2.156.024 | -528.285 | -530.164 | -518.739 |

Actie: ACT-851: Regulier beleid financiën

Van 01/01/2020 tot 31/12/2030

| | 2020 | 2021 | 2022 | 2023 | 2024 | 2025 |
|---------------------|-----------|-----------|-----------|-----------|-----------|-----------|
| Exploitatie | | | | | | |
| Uitgaven | 129.530 | 15.829 | 12.124 | 21.780 | 21.891 | 22.003 |
| Ontvangsten | 7.618.305 | 7.916.939 | 8.194.740 | 9.087.440 | 8.815.487 | 9.069.963 |
| Saldo | 7.488.775 | 7.901.110 | 8.182.616 | 9.065.660 | 8.793.596 | 9.047.960 |
| Investerings | | | | | | |
| Uitgaven | 0 | -25 | 0 | 0 | 0 | 0 |
| Ontvangsten | 0 | 0 | 0 | 0 | 0 | 0 |
| Saldo | 0 | 25 | 0 | 0 | 0 | 0 |
| Financiering | | | | | | |

Actie: ACT-852: De gemeente Pittem wil een financieel gezonde gemeente blijven, met een gezond en weloverwogen inves

Van 01/01/2020 tot 31/12/2030

Actie: ACT-853: We streven naar degelijk schuldbeheer

Van 01/01/2020 tot 31/12/2030

| | 2020 | 2021 | 2022 | 2023 | 2024 | 2025 |
|---------------------|----------|----------|------------|----------|----------|----------|
| Exploitatie | | | | | | |
| Uitgaven | 267.456 | 245.023 | 218.426 | 209.039 | 186.909 | 168.207 |
| Ontvangsten | 0 | 0 | 0 | 0 | 0 | 0 |
| Saldo | -267.456 | -245.023 | -218.426 | -209.039 | -186.909 | -168.207 |
| Investerings | | | | | | |
| Financiering | | | | | | |
| Uitgaven | 710.769 | 729.974 | 2.163.700 | 528.285 | 530.164 | 518.739 |
| Ontvangsten | 0 | 0 | 7.676 | 0 | 0 | 0 |
| Saldo | -710.769 | -729.974 | -2.156.024 | -528.285 | -530.164 | -518.739 |

Actie: ACT-854: Pittem wenst de activering van onbebouwde percelen te stimuleren.-
+87-*-

Van 01/01/2020 tot 31/12/2030

Actieplan: AP-86: Vrije Tijd

Van 01/01/2020 tot 31/12/2030

| | 2020 | 2021 | 2022 | 2023 | 2024 | 2025 |
|---------------------|----------|----------|----------|----------|----------|----------|
| Exploitatie | | | | | | |
| Uitgaven | 427.948 | 397.681 | 524.397 | 886.055 | 819.901 | 815.983 |
| Ontvangsten | 51.533 | 40.509 | 70.331 | 54.121 | 54.680 | 55.244 |
| Saldo | -376.415 | -357.172 | -454.066 | -831.933 | -765.221 | -760.739 |
| Investerings | | | | | | |
| Uitgaven | 34.369 | 11.536 | 7.383 | 715.000 | 0 | 0 |
| Ontvangsten | 0 | 0 | 0 | 422.000 | 0 | 0 |
| Saldo | -34.369 | -11.536 | -7.383 | -293.000 | 0 | 0 |
| Financiering | | | | | | |

Actie: ACT-861: Regulier beleid Jeugd

Van 01/01/2020 tot 31/12/2030

| | 2020 | 2021 | 2022 | 2023 | 2024 | 2025 |
|---------------------|----------|----------|----------|----------|----------|----------|
| Exploitatie | | | | | | |
| Uitgaven | 131.320 | 158.637 | 191.624 | 386.207 | 387.357 | 385.002 |
| Ontvangsten | 10.587 | 15.422 | 18.643 | 18.793 | 18.997 | 19.202 |
| Saldo | -120.733 | -143.215 | -172.981 | -367.414 | -368.360 | -365.799 |
| Investerings | | | | | | |
| Uitgaven | 0 | 0 | 4.011 | 0 | 0 | 0 |
| Ontvangsten | 0 | 0 | 0 | 0 | 0 | 0 |
| Saldo | 0 | 0 | -4.011 | 0 | 0 | 0 |
| Financiering | | | | | | |

Actie: ACT-862: We organiseren de mogelijkheden voor intergenerationeel spelen rond het WZC

Van 01/01/2020 tot 31/12/2030

Actie: ACT-863: Regulier beleid Sport

Van 01/01/2020 tot 31/12/2030

| | 2020 | 2021 | 2022 | 2023 | 2024 | 2025 |
|---------------------|----------|---------|---------|---------|---------|---------|
| Exploitatie | | | | | | |
| Uitgaven | 155.697 | 82.869 | 76.634 | 96.551 | 97.612 | 98.688 |
| Ontvangsten | 23.894 | 15.429 | 27.392 | 18.901 | 19.088 | 19.277 |
| Saldo | -131.803 | -67.440 | -49.242 | -77.650 | -78.524 | -79.411 |
| Investerings | | | | | | |
| Uitgaven | 14.197 | 0 | 3.371 | 9.000 | 0 | 0 |
| Ontvangsten | 0 | 0 | 0 | 0 | 0 | 0 |
| Saldo | -14.197 | 0 | -3.371 | -9.000 | 0 | 0 |
| Financiering | | | | | | |

Actie: ACT-864: Regulier beleid Cultuur

Van 01/01/2020 tot 31/12/2030

| | 2020 | 2021 | 2022 | 2023 | 2024 | 2025 |
|---------------------|----------|----------|----------|----------|----------|----------|
| Exploitatie | | | | | | |
| Uitgaven | 140.931 | 156.050 | 254.514 | 400.297 | 331.932 | 329.293 |
| Ontvangsten | 17.052 | 9.658 | 24.296 | 16.427 | 16.595 | 16.765 |
| Saldo | -123.879 | -146.392 | -230.218 | -383.870 | -315.336 | -312.528 |
| Investerings | | | | | | |
| Uitgaven | 20.172 | 11.536 | 0 | 71.000 | 0 | 0 |
| Ontvangsten | 0 | 0 | 0 | 50.000 | 0 | 0 |
| Saldo | -20.172 | -11.536 | 0 | -21.000 | 0 | 0 |
| Financiering | | | | | | |

Actie: ACT-865: Na de restauratie van de Plaatsmolen ontwikkelen we een visie om deze als toeristische troef uit te

Van 01/01/2020 tot 31/12/2030

| | 2020 | 2021 | 2022 | 2023 | 2024 | 2025 |
|---------------------|------|------|------|----------|------|------|
| Exploitatie | | | | | | |
| Investerings | | | | | | |
| Uitgaven | 0 | 0 | 0 | 635.000 | 0 | 0 |
| Ontvangsten | 0 | 0 | 0 | 372.000 | 0 | 0 |
| Saldo | 0 | 0 | 0 | -263.000 | 0 | 0 |
| Financiering | | | | | | |

Actie: ACT-866: We streven naar gezellige buurten door het ondersteunen van initiatieven van bewonersgroepen.

Van 01/01/2020 tot 31/12/2030

| | 2020 | 2021 | 2022 | 2023 | 2024 | 2025 |
|---------------------|------|------|--------|--------|--------|--------|
| Exploitatie | | | | | | |
| Uitgaven | 0 | 125 | 1.625 | 3.000 | 3.000 | 3.000 |
| Ontvangsten | 0 | 0 | 0 | 0 | 0 | 0 |
| Saldo | 0 | -125 | -1.625 | -3.000 | -3.000 | -3.000 |
| Investerings | | | | | | |
| Financiering | | | | | | |

Actieplan: AP-87: Burger

Van 01/01/2020 tot 31/12/2030

| | 2020 | 2021 | 2022 | 2023 | 2024 | 2025 |
|---------------------|---------|--------|--------|--------|--------|--------|
| Exploitatie | | | | | | |
| Uitgaven | 88.338 | 29.838 | 37.886 | 44.806 | 45.410 | 46.024 |
| Ontvangsten | 41.024 | 51.779 | 48.021 | 86.519 | 87.385 | 88.259 |
| Saldo | -47.315 | 21.942 | 10.135 | 41.713 | 41.974 | 42.235 |
| Investerings | | | | | | |
| Financiering | | | | | | |

Actie: ACT-871: Regulier beleid Burger

Van 01/01/2020 tot 31/12/2030

| | 2020 | 2021 | 2022 | 2023 | 2024 | 2025 |
|---------------------|---------|--------|--------|--------|--------|--------|
| Exploitatie | | | | | | |
| Uitgaven | 88.338 | 29.838 | 37.886 | 44.806 | 45.410 | 46.024 |
| Ontvangsten | 41.024 | 51.779 | 48.021 | 86.519 | 87.385 | 88.259 |
| Saldo | -47.315 | 21.942 | 10.135 | 41.713 | 41.974 | 42.235 |
| Investerings | | | | | | |
| Financiering | | | | | | |

Actie: ACT-872: We organiseren dienstverlening aan huis voor mensen met een beperkte mobiliteit

Van 01/01/2020 tot 31/12/2030

Actieplan: AP-88: Omgeving

Van 01/01/2020 tot 31/12/2030

| | 2020 | 2021 | 2022 | 2023 | 2024 | 2025 |
|---------------------|----------|----------|-----------|----------|----------|----------|
| Exploitatie | | | | | | |
| Uitgaven | 716.734 | 752.859 | 772.693 | 956.787 | 946.910 | 939.087 |
| Ontvangsten | 499.801 | 339.788 | 271.491 | 201.895 | 202.029 | 202.164 |
| Saldo | -216.933 | -413.071 | -501.203 | -754.892 | -744.881 | -736.923 |
| Investerings | | | | | | |
| Uitgaven | 0 | 0 | 0 | 0 | 0 | 0 |
| Ontvangsten | 0 | 0 | 1.468.690 | 0 | 0 | 0 |
| Saldo | 0 | 0 | 1.468.690 | 0 | 0 | 0 |
| Financiering | | | | | | |

Actie: ACT-881: Regulier beleid omgeving

Van 01/01/2020 tot 31/12/2030

| | 2020 | 2021 | 2022 | 2023 | 2024 | 2025 |
|---------------------|----------|----------|----------|----------|----------|----------|
| Exploitatie | | | | | | |
| Uitgaven | 708.627 | 738.831 | 763.419 | 949.550 | 939.586 | 931.673 |
| Ontvangsten | 389.573 | 283.719 | 268.178 | 201.645 | 201.779 | 201.914 |
| Saldo | -319.054 | -455.112 | -495.241 | -747.905 | -737.807 | -729.759 |
| Investerings | | | | | | |
| Financiering | | | | | | |

Actie: ACT-882: We ontwikkelen een visie rond het behoud lokaal erfgoed en toepassen

Van 01/01/2020 tot 31/12/2030

| | 2020 | 2021 | 2022 | 2023 | 2024 | 2025 |
|---------------------|------|------|------|------|------|------|
| Exploitatie | | | | | | |
| Uitgaven | 166 | 171 | 181 | 213 | 216 | 220 |
| Ontvangsten | 0 | 0 | 0 | 0 | 0 | 0 |
| Saldo | -166 | -171 | -181 | -213 | -216 | -220 |
| Investerings | | | | | | |
| Financiering | | | | | | |

Actie: ACT-883: De gemeente zorgt voor divers en betaalbaar woonaanbod in functie van woonnoden

Van 01/01/2020 tot 31/12/2030

| | 2020 | 2021 | 2022 | 2023 | 2024 | 2025 |
|---------------------|---------|--------|-----------|--------|--------|--------|
| Exploitatie | | | | | | |
| Uitgaven | 6.256 | 9.449 | 7.128 | 1.840 | 1.849 | 1.860 |
| Ontvangsten | 110.228 | 56.069 | 3.313 | 250 | 250 | 250 |
| Saldo | 103.972 | 46.620 | -3.815 | -1.590 | -1.599 | -1.610 |
| Investerings | | | | | | |
| Uitgaven | 0 | 0 | 0 | 0 | 0 | 0 |
| Ontvangsten | 0 | 0 | 1.468.690 | 0 | 0 | 0 |
| Saldo | 0 | 0 | 1.468.690 | 0 | 0 | 0 |
| Financiering | | | | | | |

Actie: ACT-884: De gemeente werkt aan kwaliteit van woning en woonomgeving

Van 01/01/2020 tot 31/12/2030

Actie: ACT-885: De gemeente informeert, adviseert en begeleidt inwoners met vragen over wonen

De gemeente informeert, adviseert en begeleidt inwoners met vragen over wonen (deze actie moet zeker als aparte actie in het regulier beleid opgenomen worden)

Van 01/01/2020 tot 31/12/2030

| | 2020 | 2021 | 2022 | 2023 | 2024 | 2025 |
|---------------------|------|------|------|------|------|------|
| Exploitatie | | | | | | |
| Uitgaven | 0 | 0 | 0 | 105 | 106 | 108 |
| Ontvangsten | 0 | 0 | 0 | 0 | 0 | 0 |
| Saldo | 0 | 0 | 0 | -105 | -106 | -108 |
| Investerings | | | | | | |
| Financiering | | | | | | |

Actie: ACT-886: We voeren een blijvende strijd tegen zwerfvuil

Van 01/01/2020 tot 31/12/2030

Actie: ACT-887: De gemeente ontwikkelt een beleid tegen ongewenste dieren in het bijzonder zwerfkatten

Van 01/01/2020 tot 31/12/2030

| | 2020 | 2021 | 2022 | 2023 | 2024 | 2025 |
|---------------------|--------|--------|--------|--------|--------|--------|
| Exploitatie | | | | | | |
| Uitgaven | 1.685 | 4.408 | 1.966 | 5.080 | 5.152 | 5.226 |
| Ontvangsten | 0 | 0 | 0 | 0 | 0 | 0 |
| Saldo | -1.685 | -4.408 | -1.966 | -5.080 | -5.152 | -5.226 |
| Investerings | | | | | | |
| Financiering | | | | | | |

Actieplan: AP-89: Technische dienst

Van 01/01/2020 tot 31/12/2030

| | 2020 | 2021 | 2022 | 2023 | 2024 | 2025 |
|---------------------|-----------|----------|----------|------------|----------|----------|
| Exploitatie | | | | | | |
| Uitgaven | 404.038 | 391.216 | 498.112 | 639.548 | 631.492 | 605.192 |
| Ontvangsten | 33.956 | 38.911 | 44.871 | 48.735 | 49.224 | 49.717 |
| Saldo | -370.082 | -352.305 | -453.241 | -590.813 | -582.268 | -555.475 |
| Investerings | | | | | | |
| Uitgaven | 1.035.701 | 743.545 | 305.287 | 2.209.682 | 758.194 | 455.000 |
| Ontvangsten | 108.213 | 105.461 | 99.763 | 370.513 | 99.763 | 99.763 |
| Saldo | -927.488 | -638.084 | -205.525 | -1.839.170 | -658.431 | -355.237 |
| Financiering | | | | | | |

Actie: ACT-891: Regulier beleid Technische dienst

Van 01/01/2020 tot 31/12/2030

| | 2020 | 2021 | 2022 | 2023 | 2024 | 2025 |
|---------------------|---------|---------|----------|----------|----------|----------|
| Exploitatie | | | | | | |
| Uitgaven | 123.092 | 106.740 | 145.600 | 205.617 | 212.849 | 196.509 |
| Ontvangsten | 33.659 | 38.399 | 42.015 | 48.735 | 49.224 | 49.717 |
| Saldo | -89.432 | -68.341 | -103.585 | -156.882 | -163.625 | -146.792 |
| Investerings | | | | | | |
| Uitgaven | 60.116 | 74.906 | 109.937 | 81.559 | 15.000 | 25.000 |
| Ontvangsten | 4.000 | 0 | 0 | 0 | 0 | 0 |
| Saldo | -56.116 | -74.906 | -109.937 | -81.559 | -15.000 | -25.000 |
| Financiering | | | | | | |

Actie: ACT-892: Het onderhoud van het gemeentelijk wegennet blijft een kerntaak van het gemeentebestuur

Van 01/01/2020 tot 31/12/2030

| | 2020 | 2021 | 2022 | 2023 | 2024 | 2025 |
|---------------------|----------|----------|----------|------------|----------|----------|
| Exploitatie | | | | | | |
| Uitgaven | 144.180 | 123.913 | 142.212 | 141.000 | 141.000 | 141.000 |
| Ontvangsten | 296 | 158 | 2.855 | 0 | 0 | 0 |
| Saldo | -143.884 | -123.755 | -139.356 | -141.000 | -141.000 | -141.000 |
| Investerings | | | | | | |
| Uitgaven | 962.472 | 599.547 | 26.080 | 2.002.820 | 713.194 | 400.000 |
| Ontvangsten | 99.763 | 105.461 | 99.763 | 347.763 | 99.763 | 99.763 |
| Saldo | -862.710 | -494.086 | 73.682 | -1.655.058 | -613.431 | -300.237 |
| Financiering | | | | | | |

Actie: ACT-893: De gemeente ontwikkelt en onderhoudt het gemeentelijke trage wegnnet

Van 01/01/2020 tot 31/12/2030

| | 2020 | 2021 | 2022 | 2023 | 2024 | 2025 |
|---------------------|------|--------|------|--------|--------|--------|
| Exploitatie | | | | | | |
| Uitgaven | 0 | 7.003 | 0 | 5.228 | 5.307 | 5.386 |
| Ontvangsten | 0 | 0 | 0 | 0 | 0 | 0 |
| Saldo | 0 | -7.003 | 0 | -5.228 | -5.307 | -5.386 |
| Investerings | | | | | | |
| Uitgaven | 0 | 7.266 | 0 | 0 | 0 | 0 |
| Ontvangsten | 0 | 0 | 0 | 0 | 0 | 0 |
| Saldo | 0 | -7.266 | 0 | 0 | 0 | 0 |
| Financiering | | | | | | |

Actie: ACT-894: De gemeente zorgt voor goed onderhouden groenzones en speelzones

Van 01/01/2020 tot 31/12/2030

| | 2020 | 2021 | 2022 | 2023 | 2024 | 2025 |
|---------------------|---------|---------|----------|----------|----------|----------|
| Exploitatie | | | | | | |
| Uitgaven | 82.881 | 100.338 | 100.433 | 128.072 | 125.035 | 126.038 |
| Ontvangsten | 0 | 353 | 0 | 0 | 0 | 0 |
| Saldo | -82.881 | -99.984 | -100.433 | -128.072 | -125.035 | -126.038 |
| Investerings | | | | | | |
| Uitgaven | 4.045 | 10.995 | 41.144 | 53.856 | 30.000 | 30.000 |
| Ontvangsten | 0 | 0 | 0 | 22.750 | 0 | 0 |
| Saldo | -4.045 | -10.995 | -41.144 | -31.106 | -30.000 | -30.000 |
| Financiering | | | | | | |

Actie: ACT-895: In afwachting van het mobiliteitsplan ontwikkelen we acties rond schoolroutes

In afwachting van het mobiliteitsplan ontwikkelen we acties rond schoolroutes en een veilig en zichtbare schoolomgevingen en snelheidsbeperkende/verkeerstechnische maatregelen bij heraanleg van straten

Van 01/01/2020 tot 31/12/2030

| | 2020 | 2021 | 2022 | 2023 | 2024 | 2025 |
|---------------------|-------|------|------|------|------|------|
| Exploitatie | | | | | | |
| Investerings | | | | | | |
| Uitgaven | 0 | 0 | 0 | 0 | 0 | 0 |
| Ontvangsten | 4.450 | 0 | 0 | 0 | 0 | 0 |
| Saldo | 4.450 | 0 | 0 | 0 | 0 | 0 |
| Financiering | | | | | | |

Actie: ACT-896: We voorzien een uitbreiding van het aantal AED-toestellen

Van 01/01/2020 tot 31/12/2030

| | 2020 | 2021 | 2022 | 2023 | 2024 | 2025 |
|---------------------|--------|------|------|------|------|------|
| Exploitatie | | | | | | |
| Investerings | | | | | | |
| Uitgaven | 9.068 | 0 | 0 | 0 | 0 | 0 |
| Ontvangsten | 0 | 0 | 0 | 0 | 0 | 0 |
| Saldo | -9.068 | 0 | 0 | 0 | 0 | 0 |
| Financiering | | | | | | |

Actie: ACT-897: De gemeente en OCMW onderhouden hun gebouwen goed

Van 01/01/2020 tot 31/12/2030

| | 2020 | 2021 | 2022 | 2023 | 2024 | 2025 |
|---------------------|---------|---------|----------|----------|----------|----------|
| Exploitatie | | | | | | |
| Uitgaven | 53.885 | 53.223 | 109.867 | 159.631 | 147.301 | 136.259 |
| Ontvangsten | 0 | 0 | 0 | 0 | 0 | 0 |
| Saldo | -53.885 | -53.223 | -109.867 | -159.631 | -147.301 | -136.259 |
| Investerings | | | | | | |
| Uitgaven | 0 | 50.830 | 128.126 | 71.447 | 0 | 0 |
| Ontvangsten | 0 | 0 | 0 | 0 | 0 | 0 |
| Saldo | 0 | -50.830 | -128.126 | -71.447 | 0 | 0 |
| Financiering | | | | | | |

Actieplan: AP-810: WZC Sint Remigius

Van 01/01/2020 tot 31/12/2030

| | 2020 | 2021 | 2022 | 2023 | 2024 | 2025 |
|---------------------|-----------|-----------|-----------|-----------|-----------|-----------|
| Exploitatie | | | | | | |
| Uitgaven | 480.337 | 549.597 | 679.558 | 866.841 | 850.963 | 836.963 |
| Ontvangsten | 2.553.491 | 2.601.046 | 2.858.631 | 3.054.816 | 3.099.835 | 3.145.524 |
| Saldo | 2.073.154 | 2.051.449 | 2.179.073 | 2.187.974 | 2.248.872 | 2.308.561 |
| Investerings | | | | | | |
| Uitgaven | 7.692 | 37.906 | 27.598 | 246.804 | 25.000 | 25.000 |
| Ontvangsten | 0 | 2.500 | 0 | 0 | 0 | 0 |
| Saldo | -7.692 | -35.406 | -27.598 | -246.804 | -25.000 | -25.000 |
| Financiering | | | | | | |

Actie: ACT-8101: Regulier beleid WZC

Van 01/01/2020 tot 31/12/2030

| | 2020 | 2021 | 2022 | 2023 | 2024 | 2025 |
|---------------------|-----------|-----------|-----------|-----------|-----------|-----------|
| Exploitatie | | | | | | |
| Uitgaven | 480.337 | 549.597 | 679.558 | 866.841 | 850.963 | 836.963 |
| Ontvangsten | 2.553.491 | 2.601.046 | 2.858.631 | 3.054.816 | 3.099.835 | 3.145.524 |
| Saldo | 2.073.154 | 2.051.449 | 2.179.073 | 2.187.974 | 2.248.872 | 2.308.561 |
| Investerings | | | | | | |
| Uitgaven | 7.692 | 37.906 | 27.598 | 246.804 | 25.000 | 25.000 |
| Ontvangsten | 0 | 2.500 | 0 | 0 | 0 | 0 |
| Saldo | -7.692 | -35.406 | -27.598 | -246.804 | -25.000 | -25.000 |
| Financiering | | | | | | |

Actieplan: AP-811: Sociale dienst

Van 01/01/2020 tot 31/12/2030

| | 2020 | 2021 | 2022 | 2023 | 2024 | 2025 |
|---------------------|---------|---------|---------|---------|---------|---------|
| Exploitatie | | | | | | |
| Uitgaven | 381.711 | 345.853 | 380.499 | 594.330 | 588.523 | 530.611 |
| Ontvangsten | 475.714 | 438.943 | 518.330 | 600.287 | 576.016 | 505.104 |
| Saldo | 94.004 | 93.090 | 137.831 | 5.957 | -12.507 | -25.507 |
| Investerings | | | | | | |
| Uitgaven | 21.910 | 14.004 | 10.664 | 71.738 | 0 | 0 |
| Ontvangsten | 0 | 8.262 | 0 | 0 | 0 | 0 |
| Saldo | -21.910 | -5.742 | -10.664 | -71.738 | 0 | 0 |
| Financiering | | | | | | |

Actie: ACT-8111: Regulier beleid sociale dienst

Van 01/01/2020 tot 31/12/2030

| | 2020 | 2021 | 2022 | 2023 | 2024 | 2025 |
|---------------------|---------|---------|---------|---------|---------|---------|
| Exploitatie | | | | | | |
| Uitgaven | 381.711 | 345.853 | 380.499 | 594.080 | 588.273 | 530.361 |
| Ontvangsten | 475.714 | 435.823 | 518.330 | 600.287 | 576.016 | 505.104 |
| Saldo | 94.004 | 89.970 | 137.831 | 6.207 | -12.257 | -25.257 |
| Investerings | | | | | | |
| Uitgaven | 21.910 | 14.004 | 10.664 | 71.738 | 0 | 0 |
| Ontvangsten | 0 | 8.262 | 0 | 0 | 0 | 0 |
| Saldo | -21.910 | -5.742 | -10.664 | -71.738 | 0 | 0 |
| Financiering | | | | | | |

Actie: ACT-8112: Realiseren van de functies en werkingsprincipes van het geïntegreerd breed onthaal voor ELZ RITS.

'Doelgroep, werkingsgebied en deelnemende partners zijn omschreven in volgende URL: <https://www.midwest.be> '

Van 01/01/2020 tot 31/12/2030

| | 2020 | 2021 | 2022 | 2023 | 2024 | 2025 |
|---------------------|------|-------|------|------|------|------|
| Exploitatie | | | | | | |
| Uitgaven | 0 | 0 | 0 | 250 | 250 | 250 |
| Ontvangsten | 0 | 3.120 | 0 | 0 | 0 | 0 |
| Saldo | 0 | 3.120 | 0 | -250 | -250 | -250 |
| Investerings | | | | | | |
| Financiering | | | | | | |

Actieplannen zonder beleidsdoelstelling:

Actieplan: GBB: Verrichtingen zonder beleidsdoelstelling

Van 01/01/2019 tot 31/12/2030

| | 2020 | 2021 | 2022 | 2023 | 2024 | 2025 |
|---------------------|------|------|------|------|------|------|
| Exploitatie | | | | | | |
| Uitgaven | 0 | 0 | 0 | 0 | 0 | 0 |
| Ontvangsten | 0 | 0 | 117 | 0 | 0 | 0 |
| Saldo | 0 | 0 | 117 | 0 | 0 | 0 |
| Investerings | | | | | | |
| Financiering | | | | | | |

Actie: GBB: Verrichtingen zonder beleidsdoelstelling

Van 01/01/2019 tot 31/12/2030

| | 2020 | 2021 | 2022 | 2023 | 2024 | 2025 |
|---------------------|------|------|------|------|------|------|
| Exploitatie | | | | | | |
| Uitgaven | 0 | 0 | 0 | 0 | 0 | 0 |
| Ontvangsten | 0 | 0 | 117 | 0 | 0 | 0 |
| Saldo | 0 | 0 | 117 | 0 | 0 | 0 |
| Investerings | | | | | | |
| Financiering | | | | | | |

Actieplan: GBR-VBJ: Gecumuleerde budgettaire resultaat vorig boekjaar

Van 01/01/2019 tot 31/12/2025

Actie: GBR-VBJ: Gecumuleerde budgettaire resultaat vorig boekjaar

Van 01/01/2019 tot 31/12/2025

SNW: Strategische Nota: wijzigingsvariant

2020-2025



Referentie dossier: MJP_HERZIENING_OVERDRACHT_2023

Journalvolnummers: Budg. 45533 / Ref Budg. 44758

Gemeente (0207.432.916)

Markt 1, 8740 Pittem

Algemeen directeur:: Carl Couckuyt

OCMW (0212.208.482)

Koolskampstraat 46, 8740 Pittem

Financieel directeur:: Tonia Depoortere

Prioritaire beleidsdoelstelling: BD-1: De gemeente Pittem is een leefbare, genietbare en veilige gemeente voor haar inwoners.

Kwalitatieve omschrijving: De gemeente Pittem is een leefbare, genietbare en veilige gemeente voor haar inwoners waar het goed is om te wonen, te leven en te werken. Er is een waterbeleid dat zowel oplossingen biedt voor wateroverlast als voor watertekorten.

Van 01/01/2020 tot 31/12/2030

| | 2020 | | | 2021 | | | 2022 | | |
|---------------------|------------|-----------|-----------|------------|-----------|-----------|------------|-----------|-----------|
| | Referentie | Wijziging | Resultaat | Referentie | Wijziging | Resultaat | Referentie | Wijziging | Resultaat |
| Exploitatie | | | | | | | | | |
| Uitgaven | 65.771 | 0 | 65.771 | 51.365 | 0 | 51.365 | 62.685 | -46.388 | 16.296 |
| Ontvangsten | 0 | 0 | 0 | 73.746 | 0 | 73.746 | 33.500 | 14.754 | 48.254 |
| Saldo | -65.771 | 0 | -65.771 | 22.382 | 0 | 22.382 | -29.185 | 61.142 | 31.958 |
| Investerings | | | | | | | | | |
| Uitgaven | 3.620.090 | 0 | 3.620.090 | 48.533 | 0 | 48.533 | 61.807 | 14.275 | 76.083 |
| Ontvangsten | 4.833.501 | 0 | 4.833.501 | 35.987 | 0 | 35.987 | 0 | 0 | 0 |
| Saldo | 1.213.410 | 0 | 1.213.410 | -12.546 | 0 | -12.546 | -61.807 | -14.275 | -76.083 |
| Financiering | | | | | | | | | |

| | 2023 | | | 2024 | | | 2025 | | |
|---------------------|------------|-----------|------------|------------|-----------|-----------|------------|-----------|-----------|
| | Referentie | Wijziging | Resultaat | Referentie | Wijziging | Resultaat | Referentie | Wijziging | Resultaat |
| Exploitatie | | | | | | | | | |
| Uitgaven | 48.684 | -601 | 48.084 | 78.970 | -541 | 78.429 | 79.273 | -487 | 78.786 |
| Ontvangsten | 33.500 | 1.050 | 34.550 | 33.500 | 0 | 33.500 | 33.500 | 0 | 33.500 |
| Saldo | -15.184 | 1.651 | -13.533 | -45.470 | 541 | -44.929 | -45.773 | 487 | -45.286 |
| Investerings | | | | | | | | | |
| Uitgaven | 2.255.880 | 235.060 | 2.490.940 | 345 | 75 | 420 | 350 | 90 | 440 |
| Ontvangsten | 0 | 15.000 | 15.000 | 0 | 0 | 0 | 0 | 0 | 0 |
| Saldo | -2.255.880 | -220.060 | -2.475.940 | -345 | -75 | -420 | -350 | -90 | -440 |
| Financiering | | | | | | | | | |

Prioritair actieplan: AP-11: We ontwikkelen oplossingen voor de aanpak van zowel wateroverlast als watertekort.

We ontwikkelen oplossingen voor de aanpak van zowel wateroverlast als watertekort.

Van 01/01/2020 tot 31/12/2030

| | 2020 | | | 2021 | | | 2022 | | |
|---------------------|------------|-----------|-----------|------------|-----------|-----------|------------|-----------|-----------|
| | Referentie | Wijziging | Resultaat | Referentie | Wijziging | Resultaat | Referentie | Wijziging | Resultaat |
| Exploitatie | | | | | | | | | |
| Uitgaven | 62.794 | 0 | 62.794 | 51.365 | 0 | 51.365 | 48.185 | -31.888 | 16.296 |
| Ontvangsten | 0 | 0 | 0 | 73.746 | 0 | 73.746 | 33.500 | 14.754 | 48.254 |
| Saldo | -62.794 | 0 | -62.794 | 22.382 | 0 | 22.382 | -14.685 | 46.642 | 31.958 |
| Investerings | | | | | | | | | |
| Uitgaven | 3.620.090 | 0 | 3.620.090 | 48.533 | 0 | 48.533 | 61.807 | 37 | 61.844 |
| Ontvangsten | 4.833.501 | 0 | 4.833.501 | 35.987 | 0 | 35.987 | 0 | 0 | 0 |
| Saldo | 1.213.410 | 0 | 1.213.410 | -12.546 | 0 | -12.546 | -61.807 | -37 | -61.844 |
| Financiering | | | | | | | | | |

| | 2023 | | | 2024 | | | 2025 | | |
|---------------------|------------|-----------|------------|------------|-----------|-----------|------------|-----------|-----------|
| | Referentie | Wijziging | Resultaat | Referentie | Wijziging | Resultaat | Referentie | Wijziging | Resultaat |
| Exploitatie | | | | | | | | | |
| Uitgaven | 48.684 | -601 | 48.084 | 78.970 | -541 | 78.429 | 79.273 | -487 | 78.786 |
| Ontvangsten | 33.500 | 1.050 | 34.550 | 33.500 | 0 | 33.500 | 33.500 | 0 | 33.500 |
| Saldo | -15.184 | 1.651 | -13.533 | -45.470 | 541 | -44.929 | -45.773 | 487 | -45.286 |
| Investerings | | | | | | | | | |
| Uitgaven | 2.225.880 | 60 | 2.225.940 | 345 | 75 | 420 | 350 | 90 | 440 |
| Ontvangsten | 0 | 0 | 0 | 0 | 0 | 0 | 0 | 0 | 0 |
| Saldo | -2.225.880 | -60 | -2.225.940 | -345 | -75 | -420 | -350 | -90 | -440 |
| Financiering | | | | | | | | | |

Prioritaire actie: ACT-111: Beleid voor waterbeheersing, vertrekkende vanuit de opmaak van een hemelwaterplan in 2020.

We ontwikkelen een beleid voor waterbeheersing, vertrekkende vanuit de opmaak van een hemelwaterplan in 2020.

Van 01/01/2020 tot 31/12/2030

| | 2020 | | | 2021 | | | 2022 | | |
|---------------------|------------|-----------|-----------|------------|-----------|-----------|------------|-----------|-----------|
| | Referentie | Wijziging | Resultaat | Referentie | Wijziging | Resultaat | Referentie | Wijziging | Resultaat |
| Exploitatie | | | | | | | | | |
| Uitgaven | 62.372 | 0 | 62.372 | 51.365 | 0 | 51.365 | 45.185 | -28.888 | 16.296 |
| Ontvangsten | 0 | 0 | 0 | 73.746 | 0 | 73.746 | 33.500 | 14.754 | 48.254 |
| Saldo | -62.372 | 0 | -62.372 | 22.382 | 0 | 22.382 | -11.685 | 43.642 | 31.958 |
| Investerings | | | | | | | | | |
| Uitgaven | 3.615.524 | 0 | 3.615.524 | 48.533 | 0 | 48.533 | 56.451 | 37 | 56.488 |
| Ontvangsten | 4.833.501 | 0 | 4.833.501 | 35.987 | 0 | 35.987 | 0 | 0 | 0 |
| Saldo | 1.217.976 | 0 | 1.217.976 | -12.546 | 0 | -12.546 | -56.451 | -37 | -56.488 |
| Financiering | | | | | | | | | |

| | 2023 | | | 2024 | | | 2025 | | |
|---------------------|------------|-----------|------------|------------|-----------|-----------|------------|-----------|-----------|
| | Referentie | Wijziging | Resultaat | Referentie | Wijziging | Resultaat | Referentie | Wijziging | Resultaat |
| Exploitatie | | | | | | | | | |
| Uitgaven | 45.684 | -601 | 45.084 | 75.970 | -541 | 75.429 | 76.273 | -487 | 75.786 |
| Ontvangsten | 33.500 | 1.050 | 34.550 | 33.500 | 0 | 33.500 | 33.500 | 0 | 33.500 |
| Saldo | -12.184 | 1.651 | -10.533 | -42.470 | 541 | -41.929 | -42.773 | 487 | -42.286 |
| Investerings | | | | | | | | | |
| Uitgaven | 1.635.802 | 60 | 1.635.862 | 345 | 75 | 420 | 350 | 90 | 440 |
| Ontvangsten | 0 | 0 | 0 | 0 | 0 | 0 | 0 | 0 | 0 |
| Saldo | -1.635.802 | -60 | -1.635.862 | -345 | -75 | -420 | -350 | -90 | -440 |
| Financiering | | | | | | | | | |

Prioritaire actie: ACT-112: We kopen de nodige gronden aan voor de realisatie van waterbevoorradingbekkens voor de landbouw.

We kopen de nodige gronden aan voor de realisatie van waterbevoorradingbekkens voor de landbouw.

Van 01/01/2020 tot 31/12/2030

| | 2020 | | | 2021 | | | 2022 | | |
|---------------------|------------|-----------|-----------|------------|-----------|-----------|------------|-----------|-----------|
| | Referentie | Wijziging | Resultaat | Referentie | Wijziging | Resultaat | Referentie | Wijziging | Resultaat |
| Exploitatie | | | | | | | | | |
| Uitgaven | 422 | 0 | 422 | 0 | 0 | 0 | 3.000 | -3.000 | 0 |
| Ontvangsten | 0 | 0 | 0 | 0 | 0 | 0 | 0 | 0 | 0 |
| Saldo | -422 | 0 | -422 | 0 | 0 | 0 | -3.000 | 3.000 | 0 |
| Investerings | | | | | | | | | |
| Uitgaven | 4.566 | 0 | 4.566 | 0 | 0 | 0 | 5.356 | 0 | 5.356 |
| Ontvangsten | 0 | 0 | 0 | 0 | 0 | 0 | 0 | 0 | 0 |
| Saldo | -4.566 | 0 | -4.566 | 0 | 0 | 0 | -5.356 | 0 | -5.356 |
| Financiering | | | | | | | | | |

| | 2023 | | | 2024 | | | 2025 | | |
|---------------------|------------|-----------|-----------|------------|-----------|-----------|------------|-----------|-----------|
| | Referentie | Wijziging | Resultaat | Referentie | Wijziging | Resultaat | Referentie | Wijziging | Resultaat |
| Exploitatie | | | | | | | | | |
| Uitgaven | 3.000 | 0 | 3.000 | 3.000 | 0 | 3.000 | 3.000 | 0 | 3.000 |
| Ontvangsten | 0 | 0 | 0 | 0 | 0 | 0 | 0 | 0 | 0 |
| Saldo | -3.000 | 0 | -3.000 | -3.000 | 0 | -3.000 | -3.000 | 0 | -3.000 |
| Investerings | | | | | | | | | |
| Uitgaven | 590.078 | 0 | 590.078 | 0 | 0 | 0 | 0 | 0 | 0 |
| Ontvangsten | 0 | 0 | 0 | 0 | 0 | 0 | 0 | 0 | 0 |
| Saldo | -590.078 | 0 | -590.078 | 0 | 0 | 0 | 0 | 0 | 0 |
| Financiering | | | | | | | | | |

Geen niet-prioritaire acties

Prioritair actieplan: AP-12: Een leefbare mobiliteit die voor minder overlast zorgt met aandacht voor de zwakke weggebruiker.

We zorgen voor een leefbare mobiliteit die voor minder overlast zorgt met aandacht voor de zwakke weggebruiker.

Van 01/01/2020 tot 31/12/2030

| | 2020 | | | 2021 | | | 2022 | | |
|---------------------|------------|-----------|-----------|------------|-----------|-----------|------------|-----------|-----------|
| | Referentie | Wijziging | Resultaat | Referentie | Wijziging | Resultaat | Referentie | Wijziging | Resultaat |
| Exploitatie | | | | | | | | | |
| Uitgaven | 2.977 | 0 | 2.977 | 0 | 0 | 0 | 14.500 | -14.500 | 0 |
| Ontvangsten | 0 | 0 | 0 | 0 | 0 | 0 | 0 | 0 | 0 |
| Saldo | -2.977 | 0 | -2.977 | 0 | 0 | 0 | -14.500 | 14.500 | 0 |
| Investerings | | | | | | | | | |
| Uitgaven | 0 | 0 | 0 | 0 | 0 | 0 | 0 | 14.239 | 14.239 |
| Ontvangsten | 0 | 0 | 0 | 0 | 0 | 0 | 0 | 0 | 0 |
| Saldo | 0 | 0 | 0 | 0 | 0 | 0 | 0 | -14.239 | -14.239 |
| Financiering | | | | | | | | | |

| | 2023 | | | 2024 | | | 2025 | | |
|---------------------|------------|-----------|-----------|------------|-----------|-----------|------------|-----------|-----------|
| | Referentie | Wijziging | Resultaat | Referentie | Wijziging | Resultaat | Referentie | Wijziging | Resultaat |
| Exploitatie | | | | | | | | | |
| Uitgaven | 0 | 0 | 0 | 0 | 0 | 0 | 0 | 0 | 0 |
| Ontvangsten | 0 | 0 | 0 | 0 | 0 | 0 | 0 | 0 | 0 |
| Saldo | 0 | 0 | 0 | 0 | 0 | 0 | 0 | 0 | 0 |
| Investerings | | | | | | | | | |
| Uitgaven | 0 | 235.000 | 235.000 | 0 | 0 | 0 | 0 | 0 | 0 |
| Ontvangsten | 0 | 15.000 | 15.000 | 0 | 0 | 0 | 0 | 0 | 0 |
| Saldo | 0 | -220.000 | -220.000 | 0 | 0 | 0 | 0 | 0 | 0 |
| Financiering | | | | | | | | | |

Prioritaire actie: ACT-121: Mobiliteitsplan met aandacht voor fietser.

Pittem maakt een mobiliteitsplan op met aandacht voor fietser en een beperking van het zwaar verkeer in de beide dorpscentra.

Van 01/01/2020 tot 31/12/2030

| | 2020 | | | 2021 | | | 2022 | | |
|---------------------|------------|-----------|-----------|------------|-----------|-----------|------------|-----------|-----------|
| | Referentie | Wijziging | Resultaat | Referentie | Wijziging | Resultaat | Referentie | Wijziging | Resultaat |
| Exploitatie | | | | | | | | | |
| Uitgaven | 2.977 | 0 | 2.977 | 0 | 0 | 0 | 14.500 | -14.500 | 0 |
| Ontvangsten | 0 | 0 | 0 | 0 | 0 | 0 | 0 | 0 | 0 |
| Saldo | -2.977 | 0 | -2.977 | 0 | 0 | 0 | -14.500 | 14.500 | 0 |
| Investerings | | | | | | | | | |
| Uitgaven | 0 | 0 | 0 | 0 | 0 | 0 | 0 | 14.239 | 14.239 |
| Ontvangsten | 0 | 0 | 0 | 0 | 0 | 0 | 0 | 0 | 0 |
| Saldo | 0 | 0 | 0 | 0 | 0 | 0 | 0 | -14.239 | -14.239 |
| Financiering | | | | | | | | | |

| | 2023 | | | 2024 | | | 2025 | | |
|---------------------|------------|-----------|-----------|------------|-----------|-----------|------------|-----------|-----------|
| | Referentie | Wijziging | Resultaat | Referentie | Wijziging | Resultaat | Referentie | Wijziging | Resultaat |
| Exploitatie | | | | | | | | | |
| Uitgaven | 0 | 0 | 0 | 0 | 0 | 0 | 0 | 0 | 0 |
| Ontvangsten | 0 | 0 | 0 | 0 | 0 | 0 | 0 | 0 | 0 |
| Saldo | 0 | 0 | 0 | 0 | 0 | 0 | 0 | 0 | 0 |
| Investerings | | | | | | | | | |
| Uitgaven | 0 | 235.000 | 235.000 | 0 | 0 | 0 | 0 | 0 | 0 |
| Ontvangsten | 0 | 15.000 | 15.000 | 0 | 0 | 0 | 0 | 0 | 0 |
| Saldo | 0 | -220.000 | -220.000 | 0 | 0 | 0 | 0 | 0 | 0 |
| Financiering | | | | | | | | | |

Geen niet-prioritaire acties

Prioritair actieplan: AP-13: Pittem is een veilige gemeente. We bewaken dit verder.

Pittem is een veilige gemeente. We bewaken dit verder.

Van 01/01/2020 tot 31/12/2030

| | 2020 | | | 2021 | | | 2022 | | |
|---------------|------------|-----------|-----------|------------|-----------|-----------|------------|-----------|-----------|
| | Referentie | Wijziging | Resultaat | Referentie | Wijziging | Resultaat | Referentie | Wijziging | Resultaat |
| Exploitatie | | | | | | | | | |
| Investeringen | | | | | | | | | |
| Uitgaven | 0 | 0 | 0 | 0 | 0 | 0 | 0 | 0 | 0 |
| Ontvangsten | 0 | 0 | 0 | 0 | 0 | 0 | 0 | 0 | 0 |
| Saldo | 0 | 0 | 0 | 0 | 0 | 0 | 0 | 0 | 0 |
| Financiering | | | | | | | | | |

| | 2023 | | | 2024 | | | 2025 | | |
|---------------|------------|-----------|-----------|------------|-----------|-----------|------------|-----------|-----------|
| | Referentie | Wijziging | Resultaat | Referentie | Wijziging | Resultaat | Referentie | Wijziging | Resultaat |
| Exploitatie | | | | | | | | | |
| Investeringen | | | | | | | | | |
| Uitgaven | 30.000 | 0 | 30.000 | 0 | 0 | 0 | 0 | 0 | 0 |
| Ontvangsten | 0 | 0 | 0 | 0 | 0 | 0 | 0 | 0 | 0 |
| Saldo | -30.000 | 0 | -30.000 | 0 | 0 | 0 | 0 | 0 | 0 |
| Financiering | | | | | | | | | |

Prioritaire actie: ACT-131: We breiden de camerabewaking uit voor publieke veiligheid.

We breiden de camerabewaking uit voor publieke veiligheid.

Van 01/01/2020 tot 31/12/2030

| | 2020 | | | 2021 | | | 2022 | | |
|--------------|------------|-----------|-----------|------------|-----------|-----------|------------|-----------|-----------|
| | Referentie | Wijziging | Resultaat | Referentie | Wijziging | Resultaat | Referentie | Wijziging | Resultaat |
| Exploitatie | | | | | | | | | |
| Investerings | | | | | | | | | |
| Uitgaven | 0 | 0 | 0 | 0 | 0 | 0 | 0 | 0 | 0 |
| Ontvangsten | 0 | 0 | 0 | 0 | 0 | 0 | 0 | 0 | 0 |
| Saldo | 0 | 0 | 0 | 0 | 0 | 0 | 0 | 0 | 0 |
| Financiering | | | | | | | | | |

| | 2023 | | | 2024 | | | 2025 | | |
|--------------|------------|-----------|-----------|------------|-----------|-----------|------------|-----------|-----------|
| | Referentie | Wijziging | Resultaat | Referentie | Wijziging | Resultaat | Referentie | Wijziging | Resultaat |
| Exploitatie | | | | | | | | | |
| Investerings | | | | | | | | | |
| Uitgaven | 30.000 | 0 | 30.000 | 0 | 0 | 0 | 0 | 0 | 0 |
| Ontvangsten | 0 | 0 | 0 | 0 | 0 | 0 | 0 | 0 | 0 |
| Saldo | -30.000 | 0 | -30.000 | 0 | 0 | 0 | 0 | 0 | 0 |
| Financiering | | | | | | | | | |

Geen niet-prioritaire acties

Geen niet-prioritaire actieplannen

Prioritaire beleidsdoelstelling: BD-2: Pittem heeft een visie op de vernieuwing van het centrum.

Kwalitatieve omschrijving: Pittem heeft een visie op de vernieuwing van het centrum. Het centrum is aantrekkelijker door betere verkeersafwikkeling en de stimulansen voor de lokale handel.

Van 01/01/2020 tot 31/12/2030

| | 2020 | | | 2021 | | | 2022 | | |
|---------------------|------------|-----------|-----------|------------|-----------|-----------|------------|-----------|-----------|
| | Referentie | Wijziging | Resultaat | Referentie | Wijziging | Resultaat | Referentie | Wijziging | Resultaat |
| Exploitatie | | | | | | | | | |
| Uitgaven | 16.665 | 0 | 16.665 | 211 | 0 | 211 | 2.000 | -2.000 | 0 |
| Ontvangsten | 0 | 0 | 0 | 0 | 0 | 0 | 0 | 0 | 0 |
| Saldo | -16.665 | 0 | -16.665 | -211 | 0 | -211 | -2.000 | 2.000 | 0 |
| Investerings | | | | | | | | | |
| Uitgaven | 13.272 | 0 | 13.272 | 0 | 0 | 0 | 42.284 | -23.338 | 18.946 |
| Ontvangsten | 0 | 0 | 0 | 0 | 0 | 0 | 0 | 0 | 0 |
| Saldo | -13.272 | 0 | -13.272 | 0 | 0 | 0 | -42.284 | 23.338 | -18.946 |
| Financiering | | | | | | | | | |

| | 2023 | | | 2024 | | | 2025 | | |
|---------------------|------------|-----------|-----------|------------|-----------|-----------|------------|-----------|-----------|
| | Referentie | Wijziging | Resultaat | Referentie | Wijziging | Resultaat | Referentie | Wijziging | Resultaat |
| Exploitatie | | | | | | | | | |
| Uitgaven | 2.500 | 0 | 2.500 | 2.500 | 0 | 2.500 | 2.500 | 0 | 2.500 |
| Ontvangsten | 0 | 0 | 0 | 0 | 0 | 0 | 0 | 0 | 0 |
| Saldo | -2.500 | 0 | -2.500 | -2.500 | 0 | -2.500 | -2.500 | 0 | -2.500 |
| Investerings | | | | | | | | | |
| Uitgaven | 639.444 | 199.874 | 839.318 | 25.000 | 0 | 25.000 | 225.000 | -200.000 | 25.000 |
| Ontvangsten | 0 | 0 | 0 | 0 | 0 | 0 | 0 | 0 | 0 |
| Saldo | -639.444 | -199.874 | -839.318 | -25.000 | 0 | -25.000 | -225.000 | 200.000 | -25.000 |
| Financiering | | | | | | | | | |

Prioritair actieplan: AP-21: Het centrum moet een aangename ontmoetingsplaats worden voor onze burgers, lokale handel en horeca.

Het centrum van Pittem moet een aangename ontmoetingsplaats worden voor onze burgers met ruim aanbod aan lokale handel en horeca.

Van 01/01/2020 tot 31/12/2030

| | 2020 | | | 2021 | | | 2022 | | |
|---------------|------------|-----------|-----------|------------|-----------|-----------|------------|-----------|-----------|
| | Referentie | Wijziging | Resultaat | Referentie | Wijziging | Resultaat | Referentie | Wijziging | Resultaat |
| Exploitatie | | | | | | | | | |
| Investeringen | | | | | | | | | |
| Uitgaven | 0 | 0 | 0 | 0 | 0 | 0 | 9.874 | 0 | 9.874 |
| Ontvangsten | 0 | 0 | 0 | 0 | 0 | 0 | 0 | 0 | 0 |
| Saldo | 0 | 0 | 0 | 0 | 0 | 0 | -9.874 | 0 | -9.874 |
| Financiering | | | | | | | | | |

| | 2023 | | | 2024 | | | 2025 | | |
|---------------|------------|-----------|-----------|------------|-----------|-----------|------------|-----------|-----------|
| | Referentie | Wijziging | Resultaat | Referentie | Wijziging | Resultaat | Referentie | Wijziging | Resultaat |
| Exploitatie | | | | | | | | | |
| Investeringen | | | | | | | | | |
| Uitgaven | 550.126 | 199.874 | 750.000 | 0 | 0 | 0 | 200.000 | -200.000 | 0 |
| Ontvangsten | 0 | 0 | 0 | 0 | 0 | 0 | 0 | 0 | 0 |
| Saldo | -550.126 | -199.874 | -750.000 | 0 | 0 | 0 | -200.000 | 200.000 | 0 |
| Financiering | | | | | | | | | |

Prioritaire actie: ACT-211: Plan voor heraanleg van het centrum, Markt, Kerkstraat en Verbieststraat vanaf 2020.

We ontwikkelen een plan voor de heraanleg van het centrum, Markt, Kerkstraat en Verbieststraat vanaf 2020. De verkeersafwikkeling in het centrum zal aangepast worden op basis van dit plan en het mobiliteitsplan.

Van 01/01/2020 tot 31/12/2030

| | 2020 | | | 2021 | | | 2022 | | |
|---------------|------------|-----------|-----------|------------|-----------|-----------|------------|-----------|-----------|
| | Referentie | Wijziging | Resultaat | Referentie | Wijziging | Resultaat | Referentie | Wijziging | Resultaat |
| Exploitatie | | | | | | | | | |
| Investeringen | | | | | | | | | |
| Uitgaven | 0 | 0 | 0 | 0 | 0 | 0 | 0 | 0 | 0 |
| Ontvangsten | 0 | 0 | 0 | 0 | 0 | 0 | 0 | 0 | 0 |
| Saldo | 0 | 0 | 0 | 0 | 0 | 0 | 0 | 0 | 0 |
| Financiering | | | | | | | | | |

| | 2023 | | | 2024 | | | 2025 | | |
|---------------|------------|-----------|-----------|------------|-----------|-----------|------------|-----------|-----------|
| | Referentie | Wijziging | Resultaat | Referentie | Wijziging | Resultaat | Referentie | Wijziging | Resultaat |
| Exploitatie | | | | | | | | | |
| Investeringen | | | | | | | | | |
| Uitgaven | 400.000 | 0 | 400.000 | 0 | 0 | 0 | 200.000 | -200.000 | 0 |
| Ontvangsten | 0 | 0 | 0 | 0 | 0 | 0 | 0 | 0 | 0 |
| Saldo | -400.000 | 0 | -400.000 | 0 | 0 | 0 | -200.000 | 200.000 | 0 |
| Financiering | | | | | | | | | |

Prioritaire actie: ACT-212: We maken een verordening voor permanente terrassen in de dorpscentra in 2020.

We maken een verordening voor permanente terrassen in de dorpscentra in 2020.

Van 01/01/2020 tot 31/12/2030

Prioritaire actie: ACT-213: Ism WVI brengen we in het centrum projectzones in kaart voor mogelijke ontwikkelingen.

In samenwerking met WVI brengen we in het centrum van Pittem projectzones in kaart waar mogelijke ontwikkelingen kunnen gebeuren.

Opmaak RUP woonkwaliteit woonkern Pittem.

Van 01/01/2020 tot 31/12/2030

Prioritaire actie: ACT-214: We onderzoeken een mogelijke herbestemming van de oude pastorie, Markt 2 na 2020.

We onderzoeken een mogelijke herbestemming van de oude pastorie, Markt 2 na 2020.

Van 01/01/2020 tot 31/12/2030

| | 2020 | | | 2021 | | | 2022 | | |
|--------------|------------|-----------|-----------|------------|-----------|-----------|------------|-----------|-----------|
| | Referentie | Wijziging | Resultaat | Referentie | Wijziging | Resultaat | Referentie | Wijziging | Resultaat |
| Exploitatie | | | | | | | | | |
| Investerings | | | | | | | | | |
| Uitgaven | 0 | 0 | 0 | 0 | 0 | 0 | 9.874 | 0 | 9.874 |
| Ontvangsten | 0 | 0 | 0 | 0 | 0 | 0 | 0 | 0 | 0 |
| Saldo | 0 | 0 | 0 | 0 | 0 | 0 | -9.874 | 0 | -9.874 |
| Financiering | | | | | | | | | |

| | 2023 | | | 2024 | | | 2025 | | |
|--------------|------------|-----------|-----------|------------|-----------|-----------|------------|-----------|-----------|
| | Referentie | Wijziging | Resultaat | Referentie | Wijziging | Resultaat | Referentie | Wijziging | Resultaat |
| Exploitatie | | | | | | | | | |
| Investerings | | | | | | | | | |
| Uitgaven | 150.126 | 199.874 | 350.000 | 0 | 0 | 0 | 0 | 0 | 0 |
| Ontvangsten | 0 | 0 | 0 | 0 | 0 | 0 | 0 | 0 | 0 |
| Saldo | -150.126 | -199.874 | -350.000 | 0 | 0 | 0 | 0 | 0 | 0 |
| Financiering | | | | | | | | | |

Geen niet-prioritaire acties

Prioritair actieplan: AP-22: We stimuleren de lokale economie.

We stimuleren de lokale economie.

Van 01/01/2020 tot 31/12/2030

| | 2020 | | | 2021 | | | 2022 | | |
|---------------------|------------|-----------|-----------|------------|-----------|-----------|------------|-----------|-----------|
| | Referentie | Wijziging | Resultaat | Referentie | Wijziging | Resultaat | Referentie | Wijziging | Resultaat |
| Exploitatie | | | | | | | | | |
| Uitgaven | 16.665 | 0 | 16.665 | 211 | 0 | 211 | 2.000 | -2.000 | 0 |
| Ontvangsten | 0 | 0 | 0 | 0 | 0 | 0 | 0 | 0 | 0 |
| Saldo | -16.665 | 0 | -16.665 | -211 | 0 | -211 | -2.000 | 2.000 | 0 |
| Investerings | | | | | | | | | |
| Uitgaven | 13.272 | 0 | 13.272 | 0 | 0 | 0 | 32.411 | -23.338 | 9.073 |
| Ontvangsten | 0 | 0 | 0 | 0 | 0 | 0 | 0 | 0 | 0 |
| Saldo | -13.272 | 0 | -13.272 | 0 | 0 | 0 | -32.411 | 23.338 | -9.073 |
| Financiering | | | | | | | | | |

| | 2023 | | | 2024 | | | 2025 | | |
|---------------------|------------|-----------|-----------|------------|-----------|-----------|------------|-----------|-----------|
| | Referentie | Wijziging | Resultaat | Referentie | Wijziging | Resultaat | Referentie | Wijziging | Resultaat |
| Exploitatie | | | | | | | | | |
| Uitgaven | 2.500 | 0 | 2.500 | 2.500 | 0 | 2.500 | 2.500 | 0 | 2.500 |
| Ontvangsten | 0 | 0 | 0 | 0 | 0 | 0 | 0 | 0 | 0 |
| Saldo | -2.500 | 0 | -2.500 | -2.500 | 0 | -2.500 | -2.500 | 0 | -2.500 |
| Investerings | | | | | | | | | |
| Uitgaven | 89.318 | 0 | 89.318 | 25.000 | 0 | 25.000 | 25.000 | 0 | 25.000 |
| Ontvangsten | 0 | 0 | 0 | 0 | 0 | 0 | 0 | 0 | 0 |
| Saldo | -89.318 | 0 | -89.318 | -25.000 | 0 | -25.000 | -25.000 | 0 | -25.000 |
| Financiering | | | | | | | | | |

Prioritaire actie: ACT-221: De gemeente ondersteunt de startende kleinhandelzaken in de handelskernen vanaf 2021.

De gemeente ondersteunt de startende kleinhandelzaken in de handelskernen vanaf 2021.

Van 01/01/2020 tot 31/12/2030

| | 2020 | | | 2021 | | | 2022 | | |
|---------------------|------------|-----------|-----------|------------|-----------|-----------|------------|-----------|-----------|
| | Referentie | Wijziging | Resultaat | Referentie | Wijziging | Resultaat | Referentie | Wijziging | Resultaat |
| Exploitatie | | | | | | | | | |
| Uitgaven | 16.665 | 0 | 16.665 | 211 | 0 | 211 | 2.000 | -2.000 | 0 |
| Ontvangsten | 0 | 0 | 0 | 0 | 0 | 0 | 0 | 0 | 0 |
| Saldo | -16.665 | 0 | -16.665 | -211 | 0 | -211 | -2.000 | 2.000 | 0 |
| Investerings | | | | | | | | | |
| Financiering | | | | | | | | | |

| | 2023 | | | 2024 | | | 2025 | | |
|---------------------|------------|-----------|-----------|------------|-----------|-----------|------------|-----------|-----------|
| | Referentie | Wijziging | Resultaat | Referentie | Wijziging | Resultaat | Referentie | Wijziging | Resultaat |
| Exploitatie | | | | | | | | | |
| Uitgaven | 2.500 | 0 | 2.500 | 2.500 | 0 | 2.500 | 2.500 | 0 | 2.500 |
| Ontvangsten | 0 | 0 | 0 | 0 | 0 | 0 | 0 | 0 | 0 |
| Saldo | -2.500 | 0 | -2.500 | -2.500 | 0 | -2.500 | -2.500 | 0 | -2.500 |
| Investerings | | | | | | | | | |
| Financiering | | | | | | | | | |

Prioritaire actie: ACT-222: Ruimte voor handelaars via stedenbouwkundige voorschriften in nieuwe planinitiatieven/bouwprojecten.

De gemeente verzekert ruimte voor handelaars via stedenbouwkundige voorschriften in nieuwe planinitiatieven of grote bouwprojecten.

Van 01/01/2020 tot 31/12/2030

| | 2020 | | | 2021 | | | 2022 | | |
|---------------|------------|-----------|-----------|------------|-----------|-----------|------------|-----------|-----------|
| | Referentie | Wijziging | Resultaat | Referentie | Wijziging | Resultaat | Referentie | Wijziging | Resultaat |
| Exploitatie | | | | | | | | | |
| Investeringen | | | | | | | | | |
| Uitgaven | 13.272 | 0 | 13.272 | 0 | 0 | 0 | 32.411 | -23.338 | 9.073 |
| Ontvangsten | 0 | 0 | 0 | 0 | 0 | 0 | 0 | 0 | 0 |
| Saldo | -13.272 | 0 | -13.272 | 0 | 0 | 0 | -32.411 | 23.338 | -9.073 |
| Financiering | | | | | | | | | |

| | 2023 | | | 2024 | | | 2025 | | |
|---------------|------------|-----------|-----------|------------|-----------|-----------|------------|-----------|-----------|
| | Referentie | Wijziging | Resultaat | Referentie | Wijziging | Resultaat | Referentie | Wijziging | Resultaat |
| Exploitatie | | | | | | | | | |
| Investeringen | | | | | | | | | |
| Uitgaven | 89.318 | 0 | 89.318 | 25.000 | 0 | 25.000 | 25.000 | 0 | 25.000 |
| Ontvangsten | 0 | 0 | 0 | 0 | 0 | 0 | 0 | 0 | 0 |
| Saldo | -89.318 | 0 | -89.318 | -25.000 | 0 | -25.000 | -25.000 | 0 | -25.000 |
| Financiering | | | | | | | | | |

Geen niet-prioritaire acties

Geen niet-prioritaire actieplannen

Prioritaire beleidsdoelstelling: BD-3: Pittem heeft een voorbeeldrol op vlak van milieu en klimaatbeleid.

Kwalitatieve omschrijving: Pittem heeft een voorbeeldrol op vlak van milieu en klimaatbeleid in het beheer van zijn eigen patrimonium en werking.

Van 01/01/2020 tot 31/12/2030

| | 2020 | | | 2021 | | | 2022 | | |
|---------------------|------------|-----------|-----------|------------|-----------|-----------|------------|-----------|-----------|
| | Referentie | Wijziging | Resultaat | Referentie | Wijziging | Resultaat | Referentie | Wijziging | Resultaat |
| Exploitatie | | | | | | | | | |
| Uitgaven | 10.469 | 0 | 10.469 | 24.827 | 0 | 24.827 | 25.647 | 2.927 | 28.574 |
| Ontvangsten | 15.810 | 0 | 15.810 | 21.042 | 0 | 21.042 | 25.925 | -2.711 | 23.214 |
| Saldo | 5.341 | 0 | 5.341 | -3.785 | 0 | -3.785 | 278 | -5.638 | -5.361 |
| Investerings | | | | | | | | | |
| Uitgaven | 523.102 | 0 | 523.102 | 429.597 | 0 | 429.597 | 168.810 | -6.476 | 162.335 |
| Ontvangsten | 22.423 | 0 | 22.423 | 35.947 | 0 | 35.947 | 22.423 | -0 | 22.423 |
| Saldo | -500.679 | 0 | -500.679 | -393.650 | 0 | -393.650 | -146.387 | 6.475 | -139.912 |
| Financiering | | | | | | | | | |
| Uitgaven | 34.676 | 0 | 34.676 | 43.630 | 0 | 43.630 | 31.144 | 20.588 | 51.732 |
| Ontvangsten | 441.816 | 0 | 441.816 | 231.352 | 0 | 231.352 | 126.816 | -88.266 | 38.550 |
| Saldo | 407.140 | 0 | 407.140 | 187.722 | 0 | 187.722 | 95.672 | -108.854 | -13.182 |

| | 2023 | | | 2024 | | | 2025 | | |
|---------------------|------------|-----------|-----------|------------|-----------|-----------|------------|-----------|-----------|
| | Referentie | Wijziging | Resultaat | Referentie | Wijziging | Resultaat | Referentie | Wijziging | Resultaat |
| Exploitatie | | | | | | | | | |
| Uitgaven | 20.266 | 0 | 20.266 | 19.605 | 0 | 19.605 | 18.769 | 0 | 18.769 |
| Ontvangsten | 26.029 | 0 | 26.029 | 27.314 | 0 | 27.314 | 28.556 | 0 | 28.556 |
| Saldo | 5.763 | 0 | 5.763 | 7.709 | 0 | 7.709 | 9.787 | 0 | 9.787 |
| Investerings | | | | | | | | | |
| Uitgaven | 412.019 | 50.000 | 462.019 | 191.012 | 0 | 191.012 | 161.012 | 0 | 161.012 |
| Ontvangsten | 77.173 | 0 | 77.173 | 22.423 | 0 | 22.423 | 22.423 | 0 | 22.423 |
| Saldo | -334.846 | -50.000 | -384.846 | -168.589 | 0 | -168.589 | -138.589 | 0 | -138.589 |
| Financiering | | | | | | | | | |
| Uitgaven | 36.698 | 0 | 36.698 | 42.252 | 0 | 42.252 | 47.806 | 0 | 47.806 |
| Ontvangsten | 126.816 | 0 | 126.816 | 126.816 | 0 | 126.816 | 126.816 | 0 | 126.816 |
| Saldo | 90.118 | 0 | 90.118 | 84.564 | 0 | 84.564 | 79.010 | 0 | 79.010 |

Prioritair actieplan: AP-31: Pittem kiest voor een klimaatvriendelijk beheer van eigen patrimonium en werking.

Pittem kiest voor een klimaatvriendelijk beheer van eigen patrimonium en werking.

Van 01/01/2020 tot 31/12/2030

| | 2020 | | | 2021 | | | 2022 | | |
|---------------------|------------|-----------|-----------|------------|-----------|-----------|------------|-----------|-----------|
| | Referentie | Wijziging | Resultaat | Referentie | Wijziging | Resultaat | Referentie | Wijziging | Resultaat |
| Exploitatie | | | | | | | | | |
| Uitgaven | 10.469 | 0 | 10.469 | 24.827 | 0 | 24.827 | 25.647 | 2.927 | 28.574 |
| Ontvangsten | 15.810 | 0 | 15.810 | 21.042 | 0 | 21.042 | 25.925 | -2.711 | 23.214 |
| Saldo | 5.341 | 0 | 5.341 | -3.785 | 0 | -3.785 | 278 | -5.638 | -5.361 |
| Investerings | | | | | | | | | |
| Uitgaven | 523.102 | 0 | 523.102 | 429.597 | 0 | 429.597 | 168.810 | -6.476 | 162.335 |
| Ontvangsten | 22.423 | 0 | 22.423 | 35.947 | 0 | 35.947 | 22.423 | -0 | 22.423 |
| Saldo | -500.679 | 0 | -500.679 | -393.650 | 0 | -393.650 | -146.387 | 6.475 | -139.912 |
| Financiering | | | | | | | | | |
| Uitgaven | 34.676 | 0 | 34.676 | 43.630 | 0 | 43.630 | 31.144 | 20.588 | 51.732 |
| Ontvangsten | 441.816 | 0 | 441.816 | 231.352 | 0 | 231.352 | 126.816 | -88.266 | 38.550 |
| Saldo | 407.140 | 0 | 407.140 | 187.722 | 0 | 187.722 | 95.672 | -108.854 | -13.182 |

| | 2023 | | | 2024 | | | 2025 | | |
|---------------------|------------|-----------|-----------|------------|-----------|-----------|------------|-----------|-----------|
| | Referentie | Wijziging | Resultaat | Referentie | Wijziging | Resultaat | Referentie | Wijziging | Resultaat |
| Exploitatie | | | | | | | | | |
| Uitgaven | 20.266 | 0 | 20.266 | 19.605 | 0 | 19.605 | 18.769 | 0 | 18.769 |
| Ontvangsten | 26.029 | 0 | 26.029 | 27.314 | 0 | 27.314 | 28.556 | 0 | 28.556 |
| Saldo | 5.763 | 0 | 5.763 | 7.709 | 0 | 7.709 | 9.787 | 0 | 9.787 |
| Investerings | | | | | | | | | |
| Uitgaven | 337.019 | 50.000 | 387.019 | 191.012 | 0 | 191.012 | 161.012 | 0 | 161.012 |
| Ontvangsten | 22.423 | 0 | 22.423 | 22.423 | 0 | 22.423 | 22.423 | 0 | 22.423 |
| Saldo | -314.596 | -50.000 | -364.596 | -168.589 | 0 | -168.589 | -138.589 | 0 | -138.589 |
| Financiering | | | | | | | | | |
| Uitgaven | 36.698 | 0 | 36.698 | 42.252 | 0 | 42.252 | 47.806 | 0 | 47.806 |
| Ontvangsten | 126.816 | 0 | 126.816 | 126.816 | 0 | 126.816 | 126.816 | 0 | 126.816 |
| Saldo | 90.118 | 0 | 90.118 | 84.564 | 0 | 84.564 | 79.010 | 0 | 79.010 |

Prioritaire actie: ACT-311: We maken een transitie naar een duurzaam wagenpark bij vervanging van dienstwagens.

We maken een transitie naar een duurzaam wagenpark bij vervanging van dienstwagens.

Van 01/01/2020 tot 31/12/2030

| | 2020 | | | 2021 | | | 2022 | | |
|---------------------|------------|-----------|-----------|------------|-----------|-----------|------------|-----------|-----------|
| | Referentie | Wijziging | Resultaat | Referentie | Wijziging | Resultaat | Referentie | Wijziging | Resultaat |
| Exploitatie | | | | | | | | | |
| Uitgaven | 0 | 0 | 0 | 677 | 0 | 677 | 0 | 52 | 52 |
| Ontvangsten | 250 | 0 | 250 | 2.000 | 0 | 2.000 | 0 | 0 | 0 |
| Saldo | 250 | 0 | 250 | 1.323 | 0 | 1.323 | 0 | -52 | -52 |
| Investerings | | | | | | | | | |
| Uitgaven | 23.192 | 0 | 23.192 | 51.117 | 0 | 51.117 | 123.784 | 0 | 123.784 |
| Ontvangsten | 0 | 0 | 0 | 0 | 0 | 0 | 0 | 0 | 0 |
| Saldo | -23.192 | 0 | -23.192 | -51.117 | 0 | -51.117 | -123.784 | 0 | -123.784 |
| Financiering | | | | | | | | | |

| | 2023 | | | 2024 | | | 2025 | | |
|---------------------|------------|-----------|-----------|------------|-----------|-----------|------------|-----------|-----------|
| | Referentie | Wijziging | Resultaat | Referentie | Wijziging | Resultaat | Referentie | Wijziging | Resultaat |
| Exploitatie | | | | | | | | | |
| Uitgaven | 0 | 0 | 0 | 0 | 0 | 0 | 0 | 0 | 0 |
| Ontvangsten | 0 | 0 | 0 | 0 | 0 | 0 | 0 | 0 | 0 |
| Saldo | 0 | 0 | 0 | 0 | 0 | 0 | 0 | 0 | 0 |
| Investerings | | | | | | | | | |
| Uitgaven | 183.546 | 0 | 183.546 | 95.000 | 0 | 95.000 | 65.000 | 0 | 65.000 |
| Ontvangsten | 0 | 0 | 0 | 0 | 0 | 0 | 0 | 0 | 0 |
| Saldo | -183.546 | 0 | -183.546 | -95.000 | 0 | -95.000 | -65.000 | 0 | -65.000 |
| Financiering | | | | | | | | | |

Prioritaire actie: ACT-312: In de gemeentelijke gebouwen verminderen we het energieverbruik tegen 2025

In de gemeentelijke gebouwen verminderen we het energieverbruik tegen 2025 en zorgen we voor een transitie naar hernieuwbare energie. We streven naar 33% van het totale energieverbruik uit eigen hernieuwbare energiebronnen tegen 2025.

Van 01/01/2020 tot 31/12/2030

| | 2020 | | | 2021 | | | 2022 | | |
|---------------------|------------|-----------|-----------|------------|-----------|-----------|------------|-----------|-----------|
| | Referentie | Wijziging | Resultaat | Referentie | Wijziging | Resultaat | Referentie | Wijziging | Resultaat |
| Exploitatie | | | | | | | | | |
| Uitgaven | 10.469 | 0 | 10.469 | 24.150 | 0 | 24.150 | 25.647 | 2.875 | 28.522 |
| Ontvangsten | 15.560 | 0 | 15.560 | 19.042 | 0 | 19.042 | 25.925 | -2.711 | 23.214 |
| Saldo | 5.091 | 0 | 5.091 | -5.108 | 0 | -5.108 | 278 | -5.586 | -5.309 |
| Investerings | | | | | | | | | |
| Uitgaven | 499.910 | 0 | 499.910 | 378.481 | 0 | 378.481 | 45.026 | -6.476 | 38.550 |
| Ontvangsten | 22.423 | 0 | 22.423 | 35.947 | 0 | 35.947 | 22.423 | -0 | 22.423 |
| Saldo | -477.487 | 0 | -477.487 | -342.533 | 0 | -342.533 | -22.603 | 6.475 | -16.128 |
| Financiering | | | | | | | | | |
| Uitgaven | 34.676 | 0 | 34.676 | 43.630 | 0 | 43.630 | 31.144 | 20.588 | 51.732 |
| Ontvangsten | 441.816 | 0 | 441.816 | 231.352 | 0 | 231.352 | 126.816 | -88.266 | 38.550 |
| Saldo | 407.140 | 0 | 407.140 | 187.722 | 0 | 187.722 | 95.672 | -108.854 | -13.182 |

| | 2023 | | | 2024 | | | 2025 | | |
|---------------------|------------|-----------|-----------|------------|-----------|-----------|------------|-----------|-----------|
| | Referentie | Wijziging | Resultaat | Referentie | Wijziging | Resultaat | Referentie | Wijziging | Resultaat |
| Exploitatie | | | | | | | | | |
| Uitgaven | 20.266 | 0 | 20.266 | 19.605 | 0 | 19.605 | 18.769 | 0 | 18.769 |
| Ontvangsten | 26.029 | 0 | 26.029 | 27.314 | 0 | 27.314 | 28.556 | 0 | 28.556 |
| Saldo | 5.763 | 0 | 5.763 | 7.709 | 0 | 7.709 | 9.787 | 0 | 9.787 |
| Investerings | | | | | | | | | |
| Uitgaven | 153.474 | 50.000 | 203.474 | 96.012 | 0 | 96.012 | 96.012 | 0 | 96.012 |
| Ontvangsten | 22.423 | 0 | 22.423 | 22.423 | 0 | 22.423 | 22.423 | 0 | 22.423 |
| Saldo | -131.051 | -50.000 | -181.051 | -73.589 | 0 | -73.589 | -73.589 | 0 | -73.589 |
| Financiering | | | | | | | | | |
| Uitgaven | 36.698 | 0 | 36.698 | 42.252 | 0 | 42.252 | 47.806 | 0 | 47.806 |
| Ontvangsten | 126.816 | 0 | 126.816 | 126.816 | 0 | 126.816 | 126.816 | 0 | 126.816 |
| Saldo | 90.118 | 0 | 90.118 | 84.564 | 0 | 84.564 | 79.010 | 0 | 79.010 |

Geen niet-prioritaire acties

Prioritair actieplan: AP-32: We versterken ons afvalbeleid inzake de bestrijding van afbestafval.

We versterken ons afvalbeleid inzake de bestrijding van afbestafval.

Van 01/01/2020 tot 31/12/2030

Prioritaire actie: ACT-321: In uitvoering vd asbestovereenkomst zal de gemeente de eenmalige financiële ondersteuning aanwenden.

In uitvoering van het toetredingscontract 'Asbestovereenkomst gemeenten 2018' zal de gemeente de eenmalige financiële ondersteuning aanwenden voor de financiering van:

- de inzamelkost van asbest op het lokale recyclagepark
- het niet-gesubsidieerd saldo bij goedgekeurde asbestafbouwprojecten binnen het besluit van de Vlaamse regering van 23/01/2014
- de uitgebreide communicatie- en sensibiliseringsacties naar de burger om Vlaanderen versneld asbestveilig te maken.

Van 01/01/2020 tot 31/12/2030

Geen niet-prioritaire acties

Prioritair actieplan: AP-33: Pittem versterkt de beleving van de natuur voor zijn burgers.

Pittem versterkt de beleving van de natuur voor zijn burgers.

Van 01/01/2020 tot 31/12/2030

| | 2020 | | | 2021 | | | 2022 | | |
|--------------|------------|-----------|-----------|------------|-----------|-----------|------------|-----------|-----------|
| | Referentie | Wijziging | Resultaat | Referentie | Wijziging | Resultaat | Referentie | Wijziging | Resultaat |
| Exploitatie | | | | | | | | | |
| Investerings | | | | | | | | | |
| Uitgaven | 0 | 0 | 0 | 0 | 0 | 0 | 0 | 0 | 0 |
| Ontvangsten | 0 | 0 | 0 | 0 | 0 | 0 | 0 | 0 | 0 |
| Saldo | 0 | 0 | 0 | 0 | 0 | 0 | 0 | 0 | 0 |
| Financiering | | | | | | | | | |

| | 2023 | | | 2024 | | | 2025 | | |
|--------------|------------|-----------|-----------|------------|-----------|-----------|------------|-----------|-----------|
| | Referentie | Wijziging | Resultaat | Referentie | Wijziging | Resultaat | Referentie | Wijziging | Resultaat |
| Exploitatie | | | | | | | | | |
| Investerings | | | | | | | | | |
| Uitgaven | 75.000 | 0 | 75.000 | 0 | 0 | 0 | 0 | 0 | 0 |
| Ontvangsten | 54.750 | 0 | 54.750 | 0 | 0 | 0 | 0 | 0 | 0 |
| Saldo | -20.250 | 0 | -20.250 | 0 | 0 | 0 | 0 | 0 | 0 |
| Financiering | | | | | | | | | |

Prioritaire actie: ACT-331: De groene site in de Gentsemeersweg bouwen we uit tot een ontmoetingsruimte voor NME.

De groene site in de Gentsemeersweg bouwen we uit tot een ontmoetingsruimte voor natuur- en milieu-educatie.

Van 01/01/2020 tot 31/12/2030

| | 2020 | | | 2021 | | | 2022 | | |
|--------------|------------|-----------|-----------|------------|-----------|-----------|------------|-----------|-----------|
| | Referentie | Wijziging | Resultaat | Referentie | Wijziging | Resultaat | Referentie | Wijziging | Resultaat |
| Exploitatie | | | | | | | | | |
| Investerings | | | | | | | | | |
| Uitgaven | 0 | 0 | 0 | 0 | 0 | 0 | 0 | 0 | 0 |
| Ontvangsten | 0 | 0 | 0 | 0 | 0 | 0 | 0 | 0 | 0 |
| Saldo | 0 | 0 | 0 | 0 | 0 | 0 | 0 | 0 | 0 |
| Financiering | | | | | | | | | |

| | 2023 | | | 2024 | | | 2025 | | |
|--------------|------------|-----------|-----------|------------|-----------|-----------|------------|-----------|-----------|
| | Referentie | Wijziging | Resultaat | Referentie | Wijziging | Resultaat | Referentie | Wijziging | Resultaat |
| Exploitatie | | | | | | | | | |
| Investerings | | | | | | | | | |
| Uitgaven | 75.000 | 0 | 75.000 | 0 | 0 | 0 | 0 | 0 | 0 |
| Ontvangsten | 54.750 | 0 | 54.750 | 0 | 0 | 0 | 0 | 0 | 0 |
| Saldo | -20.250 | 0 | -20.250 | 0 | 0 | 0 | 0 | 0 | 0 |
| Financiering | | | | | | | | | |

Geen niet-prioritaire acties

Geen niet-prioritaire actieplannen

Prioritaire beleidsdoelstelling: BD-4: Een kwaliteitsvol leven voor elke inwoner door het aanbieden van een uitgebreid en divers zorgaanbod

Kwalitatieve omschrijving: De gemeente Pittem streeft een kwaliteitsvol leven na voor elke inwoner door het aanbieden van een uitgebreid en divers zorgaanbod.

Ons aanbod is afgestemd op de toenemende vergrijzing en vereenzaming, door de uitbreiding van het woonzorgcentrum en de opstart van een multifunctioneel lokaal dienstencentrum.

Van 01/01/2020 tot 31/12/2030

| | 2020 | | | 2021 | | | 2022 | | |
|---------------|------------|-----------|-----------|------------|-----------|-----------|------------|-----------|-----------|
| | Referentie | Wijziging | Resultaat | Referentie | Wijziging | Resultaat | Referentie | Wijziging | Resultaat |
| Exploitatie | | | | | | | | | |
| Investeringen | | | | | | | | | |
| Uitgaven | 557 | 0 | 557 | 0 | 0 | 0 | 15.851 | 0 | 15.851 |
| Ontvangsten | 0 | 0 | 0 | 0 | 0 | 0 | 0 | 0 | 0 |
| Saldo | -557 | 0 | -557 | 0 | 0 | 0 | -15.851 | 0 | -15.851 |
| Financiering | | | | | | | | | |

| | 2023 | | | 2024 | | | 2025 | | |
|---------------|------------|-----------|-----------|------------|-----------|-----------|------------|-----------|-----------|
| | Referentie | Wijziging | Resultaat | Referentie | Wijziging | Resultaat | Referentie | Wijziging | Resultaat |
| Exploitatie | | | | | | | | | |
| Investeringen | | | | | | | | | |
| Uitgaven | 913.592 | 0 | 913.592 | 0 | 0 | 0 | 20.000 | 0 | 20.000 |
| Ontvangsten | 540.000 | 0 | 540.000 | 0 | 0 | 0 | 0 | 0 | 0 |
| Saldo | -373.592 | 0 | -373.592 | 0 | 0 | 0 | -20.000 | 0 | -20.000 |
| Financiering | | | | | | | | | |

Prioritair actieplan: AP-41: We breiden het aanbod aan residentiële zorg uit om tegemoet te komen aan de toenemende vergrijzing.

We breiden het aanbod aan residentiële zorg uit om tegemoet te komen aan de toenemende vergrijzing.

Van 01/01/2020 tot 31/12/2030

| | 2020 | | | 2021 | | | 2022 | | |
|---------------|------------|-----------|-----------|------------|-----------|-----------|------------|-----------|-----------|
| | Referentie | Wijziging | Resultaat | Referentie | Wijziging | Resultaat | Referentie | Wijziging | Resultaat |
| Exploitatie | | | | | | | | | |
| Investeringen | | | | | | | | | |
| Uitgaven | 557 | 0 | 557 | 0 | 0 | 0 | 7.926 | 0 | 7.926 |
| Ontvangsten | 0 | 0 | 0 | 0 | 0 | 0 | 0 | 0 | 0 |
| Saldo | -557 | 0 | -557 | 0 | 0 | 0 | -7.926 | 0 | -7.926 |
| Financiering | | | | | | | | | |

| | 2023 | | | 2024 | | | 2025 | | |
|---------------|------------|-----------|-----------|------------|-----------|-----------|------------|-----------|-----------|
| | Referentie | Wijziging | Resultaat | Referentie | Wijziging | Resultaat | Referentie | Wijziging | Resultaat |
| Exploitatie | | | | | | | | | |
| Investeringen | | | | | | | | | |
| Uitgaven | 456.518 | -456.518 | 0 | 0 | 0 | 0 | 20.000 | 0 | 20.000 |
| Ontvangsten | 270.000 | -270.000 | 0 | 0 | 0 | 0 | 0 | 0 | 0 |
| Saldo | -186.518 | 186.518 | 0 | 0 | 0 | 0 | -20.000 | 0 | -20.000 |
| Financiering | | | | | | | | | |

Prioritaire actie: ACT-411: Een zorghotel voor tijdelijke opvang van maximaal 10 senioren als aanvulling op het bestaande aanbod

We bouwen in combinatie met het lokaal dienstencentrum een zorghotel voor tijdelijke opvang van maximaal 10 senioren als aanvulling op het bestaande aanbod voor kort verblijf. De opstart van het dossier is voorzien in 2020.

Van 01/01/2020 tot 31/12/2030

| | 2020 | | | 2021 | | | 2022 | | |
|---------------------|------------|-----------|-----------|------------|-----------|-----------|------------|-----------|-----------|
| | Referentie | Wijziging | Resultaat | Referentie | Wijziging | Resultaat | Referentie | Wijziging | Resultaat |
| Exploitatie | | | | | | | | | |
| Investerings | | | | | | | | | |
| Uitgaven | 557 | 0 | 557 | 0 | 0 | 0 | 7.926 | 0 | 7.926 |
| Ontvangsten | 0 | 0 | 0 | 0 | 0 | 0 | 0 | 0 | 0 |
| Saldo | -557 | 0 | -557 | 0 | 0 | 0 | -7.926 | 0 | -7.926 |
| Financiering | | | | | | | | | |

| | 2023 | | | 2024 | | | 2025 | | |
|---------------------|------------|-----------|-----------|------------|-----------|-----------|------------|-----------|-----------|
| | Referentie | Wijziging | Resultaat | Referentie | Wijziging | Resultaat | Referentie | Wijziging | Resultaat |
| Exploitatie | | | | | | | | | |
| Investerings | | | | | | | | | |
| Uitgaven | 456.518 | -456.518 | 0 | 0 | 0 | 0 | 0 | 0 | 0 |
| Ontvangsten | 270.000 | -270.000 | 0 | 0 | 0 | 0 | 0 | 0 | 0 |
| Saldo | -186.518 | 186.518 | 0 | 0 | 0 | 0 | 0 | 0 | 0 |
| Financiering | | | | | | | | | |

Prioritaire actie: ACT-412: Pittem realiseert een uitbreiding van het woonzorgcentrum.

Pittem realiseert een uitbreiding van het woonzorgcentrum binnen de mogelijkheden van de financiering door Vlaanderen. De uitbreiding leidt naar een efficiënter beheer van het woonzorgcentrum

Van 01/01/2020 tot 31/12/2030

| | 2020 | | | 2021 | | | 2022 | | |
|--------------|------------|-----------|-----------|------------|-----------|-----------|------------|-----------|-----------|
| | Referentie | Wijziging | Resultaat | Referentie | Wijziging | Resultaat | Referentie | Wijziging | Resultaat |
| Exploitatie | | | | | | | | | |
| Investerings | | | | | | | | | |
| Uitgaven | 0 | 0 | 0 | 0 | 0 | 0 | 0 | 0 | 0 |
| Ontvangsten | 0 | 0 | 0 | 0 | 0 | 0 | 0 | 0 | 0 |
| Saldo | 0 | 0 | 0 | 0 | 0 | 0 | 0 | 0 | 0 |
| Financiering | | | | | | | | | |

| | 2023 | | | 2024 | | | 2025 | | |
|--------------|------------|-----------|-----------|------------|-----------|-----------|------------|-----------|-----------|
| | Referentie | Wijziging | Resultaat | Referentie | Wijziging | Resultaat | Referentie | Wijziging | Resultaat |
| Exploitatie | | | | | | | | | |
| Investerings | | | | | | | | | |
| Uitgaven | 0 | 0 | 0 | 0 | 0 | 0 | 20.000 | 0 | 20.000 |
| Ontvangsten | 0 | 0 | 0 | 0 | 0 | 0 | 0 | 0 | 0 |
| Saldo | 0 | 0 | 0 | 0 | 0 | 0 | -20.000 | 0 | -20.000 |
| Financiering | | | | | | | | | |

Geen niet-prioritaire acties

Prioritair actieplan: AP-42: Een aanbod dat zich richt op het toenemend aantal alleenstaanden en het voorkomen van vereenzaming.

We ontwikkelen een aanbod dat zich richt op het toenemend aantal alleenstaanden en vereenzaming wil voorkomen.

Van 01/01/2020 tot 31/12/2030

| | 2020 | | | 2021 | | | 2022 | | |
|--------------|------------|-----------|-----------|------------|-----------|-----------|------------|-----------|-----------|
| | Referentie | Wijziging | Resultaat | Referentie | Wijziging | Resultaat | Referentie | Wijziging | Resultaat |
| Exploitatie | | | | | | | | | |
| Investerings | | | | | | | | | |
| Uitgaven | 0 | 0 | 0 | 0 | 0 | 0 | 7.926 | 0 | 7.926 |
| Ontvangsten | 0 | 0 | 0 | 0 | 0 | 0 | 0 | 0 | 0 |
| Saldo | 0 | 0 | 0 | 0 | 0 | 0 | -7.926 | 0 | -7.926 |
| Financiering | | | | | | | | | |

| | 2023 | | | 2024 | | | 2025 | | |
|--------------|------------|-----------|-----------|------------|-----------|-----------|------------|-----------|-----------|
| | Referentie | Wijziging | Resultaat | Referentie | Wijziging | Resultaat | Referentie | Wijziging | Resultaat |
| Exploitatie | | | | | | | | | |
| Investerings | | | | | | | | | |
| Uitgaven | 457.075 | 456.518 | 913.592 | 0 | 0 | 0 | 0 | 0 | 0 |
| Ontvangsten | 270.000 | 270.000 | 540.000 | 0 | 0 | 0 | 0 | 0 | 0 |
| Saldo | -187.075 | -186.518 | -373.592 | 0 | 0 | 0 | 0 | 0 | 0 |
| Financiering | | | | | | | | | |

Prioritaire actie: ACT-421: Pittem bouwt een lokaal dienstencentrum aansluitend bij het wzc tegen 2025.

Pittem bouwt een lokaal dienstencentrum aansluitend bij het wzc tegen 2025.

Van 01/01/2020 tot 31/12/2030

| | 2020 | | | 2021 | | | 2022 | | |
|--------------|------------|-----------|-----------|------------|-----------|-----------|------------|-----------|-----------|
| | Referentie | Wijziging | Resultaat | Referentie | Wijziging | Resultaat | Referentie | Wijziging | Resultaat |
| Exploitatie | | | | | | | | | |
| Investerings | | | | | | | | | |
| Uitgaven | 0 | 0 | 0 | 0 | 0 | 0 | 7.926 | 0 | 7.926 |
| Ontvangsten | 0 | 0 | 0 | 0 | 0 | 0 | 0 | 0 | 0 |
| Saldo | 0 | 0 | 0 | 0 | 0 | 0 | -7.926 | 0 | -7.926 |
| Financiering | | | | | | | | | |

| | 2023 | | | 2024 | | | 2025 | | |
|--------------|------------|-----------|-----------|------------|-----------|-----------|------------|-----------|-----------|
| | Referentie | Wijziging | Resultaat | Referentie | Wijziging | Resultaat | Referentie | Wijziging | Resultaat |
| Exploitatie | | | | | | | | | |
| Investerings | | | | | | | | | |
| Uitgaven | 457.075 | 456.518 | 913.592 | 0 | 0 | 0 | 0 | 0 | 0 |
| Ontvangsten | 270.000 | 270.000 | 540.000 | 0 | 0 | 0 | 0 | 0 | 0 |
| Saldo | -187.075 | -186.518 | -373.592 | 0 | 0 | 0 | 0 | 0 | 0 |
| Financiering | | | | | | | | | |

Prioritaire actie: ACT-422: In het lokaal dienstencentrum voorzien we een dorpsrestaurant.

In het lokaal dienstencentrum voorzien we een dorpsrestaurant.

Van 01/01/2020 tot 31/12/2030

Geen niet-prioritaire acties

Geen niet-prioritaire actieplannen

Prioritaire beleidsdoelstelling: BD-5: De sportsite van Pittem is heringericht en uitgebreid zodat meer inwoners sport kunnen beleven.

Kwalitatieve omschrijving: De sportsite van Pittem is heringericht en uitgebreid zodat meer inwoners sport kunnen beleven bij voorkeur in eigen gemeente.

Van 01/01/2020 tot 31/12/2030

| | 2020 | | | 2021 | | | 2022 | | |
|---------------------|------------|-----------|-----------|------------|-----------|-----------|------------|-----------|-----------|
| | Referentie | Wijziging | Resultaat | Referentie | Wijziging | Resultaat | Referentie | Wijziging | Resultaat |
| Exploitatie | | | | | | | | | |
| Uitgaven | 0 | 0 | 0 | 89.992 | 0 | 89.992 | 192.900 | -23.678 | 169.222 |
| Ontvangsten | 0 | 0 | 0 | 0 | 0 | 0 | 6.000 | 0 | 6.000 |
| Saldo | 0 | 0 | 0 | -89.992 | 0 | -89.992 | -186.900 | 23.678 | -163.222 |
| Investerings | | | | | | | | | |
| Uitgaven | 28.021 | 0 | 28.021 | 314.805 | 0 | 314.805 | 60.939 | 0 | 60.939 |
| Ontvangsten | 0 | 0 | 0 | 175.661 | 0 | 175.661 | 0 | 0 | 0 |
| Saldo | -28.021 | 0 | -28.021 | -139.143 | 0 | -139.143 | -60.939 | 0 | -60.939 |
| Financiering | | | | | | | | | |
| Uitgaven | 0 | 0 | 0 | 66.824 | 0 | 66.824 | 11.100 | -5.064 | 6.036 |
| Ontvangsten | 0 | 0 | 0 | 193.316 | 0 | 193.316 | 97.373 | -25.311 | 72.062 |
| Saldo | 0 | 0 | 0 | 126.491 | 0 | 126.491 | 86.273 | -20.248 | 66.026 |

| | 2023 | | | 2024 | | | 2025 | | |
|---------------------|------------|-----------|-----------|------------|-----------|-----------|------------|-----------|-----------|
| | Referentie | Wijziging | Resultaat | Referentie | Wijziging | Resultaat | Referentie | Wijziging | Resultaat |
| Exploitatie | | | | | | | | | |
| Uitgaven | 155.900 | 4.000 | 159.900 | 182.500 | -8.000 | 174.500 | 184.900 | -8.000 | 176.900 |
| Ontvangsten | 6.000 | 0 | 6.000 | 6.000 | 0 | 6.000 | 6.000 | 0 | 6.000 |
| Saldo | -149.900 | -4.000 | -153.900 | -176.500 | 8.000 | -168.500 | -178.900 | 8.000 | -170.900 |
| Investerings | | | | | | | | | |
| Uitgaven | 701.013 | 117.000 | 818.013 | 3.000 | 0 | 3.000 | 3.000 | 0 | 3.000 |
| Ontvangsten | 0 | 0 | 0 | 0 | 0 | 0 | 0 | 0 | 0 |
| Saldo | -701.013 | -117.000 | -818.013 | -3.000 | 0 | -3.000 | -3.000 | 0 | -3.000 |
| Financiering | | | | | | | | | |
| Uitgaven | 245.000 | 82.671 | 327.671 | 47.300 | 10.000 | 57.300 | 47.700 | 10.000 | 57.700 |
| Ontvangsten | 609.400 | 221.013 | 830.413 | 12.400 | 3.000 | 15.400 | 12.400 | 3.000 | 15.400 |
| Saldo | 364.400 | 138.342 | 502.742 | -34.900 | -7.000 | -41.900 | -35.300 | -7.000 | -42.300 |

Prioritair actieplan: AP-51: We stimuleren sportbeleving in Pittem.

We stimuleren sportbeleving in Pittem.

Van 01/01/2020 tot 31/12/2030

| | 2020 | | | 2021 | | | 2022 | | |
|---------------------|------------|-----------|-----------|------------|-----------|-----------|------------|-----------|-----------|
| | Referentie | Wijziging | Resultaat | Referentie | Wijziging | Resultaat | Referentie | Wijziging | Resultaat |
| Exploitatie | | | | | | | | | |
| Uitgaven | 0 | 0 | 0 | 89.992 | 0 | 89.992 | 192.900 | -23.678 | 169.222 |
| Ontvangsten | 0 | 0 | 0 | 0 | 0 | 0 | 6.000 | 0 | 6.000 |
| Saldo | 0 | 0 | 0 | -89.992 | 0 | -89.992 | -186.900 | 23.678 | -163.222 |
| Investerings | | | | | | | | | |
| Uitgaven | 28.021 | 0 | 28.021 | 314.805 | 0 | 314.805 | 60.939 | 0 | 60.939 |
| Ontvangsten | 0 | 0 | 0 | 175.661 | 0 | 175.661 | 0 | 0 | 0 |
| Saldo | -28.021 | 0 | -28.021 | -139.143 | 0 | -139.143 | -60.939 | 0 | -60.939 |
| Financiering | | | | | | | | | |
| Uitgaven | 0 | 0 | 0 | 66.824 | 0 | 66.824 | 11.100 | -5.064 | 6.036 |
| Ontvangsten | 0 | 0 | 0 | 193.316 | 0 | 193.316 | 97.373 | -25.311 | 72.062 |
| Saldo | 0 | 0 | 0 | 126.491 | 0 | 126.491 | 86.273 | -20.248 | 66.026 |

| | 2023 | | | 2024 | | | 2025 | | |
|---------------------|------------|-----------|-----------|------------|-----------|-----------|------------|-----------|-----------|
| | Referentie | Wijziging | Resultaat | Referentie | Wijziging | Resultaat | Referentie | Wijziging | Resultaat |
| Exploitatie | | | | | | | | | |
| Uitgaven | 155.900 | 4.000 | 159.900 | 182.500 | -8.000 | 174.500 | 184.900 | -8.000 | 176.900 |
| Ontvangsten | 6.000 | 0 | 6.000 | 6.000 | 0 | 6.000 | 6.000 | 0 | 6.000 |
| Saldo | -149.900 | -4.000 | -153.900 | -176.500 | 8.000 | -168.500 | -178.900 | 8.000 | -170.900 |
| Investerings | | | | | | | | | |
| Uitgaven | 701.013 | 117.000 | 818.013 | 3.000 | 0 | 3.000 | 3.000 | 0 | 3.000 |
| Ontvangsten | 0 | 0 | 0 | 0 | 0 | 0 | 0 | 0 | 0 |
| Saldo | -701.013 | -117.000 | -818.013 | -3.000 | 0 | -3.000 | -3.000 | 0 | -3.000 |
| Financiering | | | | | | | | | |
| Uitgaven | 245.000 | 82.671 | 327.671 | 47.300 | 10.000 | 57.300 | 47.700 | 10.000 | 57.700 |
| Ontvangsten | 609.400 | 221.013 | 830.413 | 12.400 | 3.000 | 15.400 | 12.400 | 3.000 | 15.400 |
| Saldo | 364.400 | 138.342 | 502.742 | -34.900 | -7.000 | -41.900 | -35.300 | -7.000 | -42.300 |

Prioritaire actie: ACT-511: Pittem vernieuwt en breidt de sportsite uit.

Pittem vernieuwt en breidt de sportsite uit. We maken een masterplan op in 2020

Van 01/01/2020 tot 31/12/2030

| | 2020 | | | 2021 | | | 2022 | | |
|---------------------|------------|-----------|-----------|------------|-----------|-----------|------------|-----------|-----------|
| | Referentie | Wijziging | Resultaat | Referentie | Wijziging | Resultaat | Referentie | Wijziging | Resultaat |
| Exploitatie | | | | | | | | | |
| Uitgaven | 0 | 0 | 0 | 89.992 | 0 | 89.992 | 192.900 | -23.678 | 169.222 |
| Ontvangsten | 0 | 0 | 0 | 0 | 0 | 0 | 6.000 | 0 | 6.000 |
| Saldo | 0 | 0 | 0 | -89.992 | 0 | -89.992 | -186.900 | 23.678 | -163.222 |
| Investerings | | | | | | | | | |
| Uitgaven | 2.723 | 0 | 2.723 | 314.805 | 0 | 314.805 | 60.939 | 0 | 60.939 |
| Ontvangsten | 0 | 0 | 0 | 175.661 | 0 | 175.661 | 0 | 0 | 0 |
| Saldo | -2.723 | 0 | -2.723 | -139.143 | 0 | -139.143 | -60.939 | 0 | -60.939 |
| Financiering | | | | | | | | | |
| Uitgaven | 0 | 0 | 0 | 66.824 | 0 | 66.824 | 11.100 | -5.064 | 6.036 |
| Ontvangsten | 0 | 0 | 0 | 193.316 | 0 | 193.316 | 97.373 | -25.311 | 72.062 |
| Saldo | 0 | 0 | 0 | 126.491 | 0 | 126.491 | 86.273 | -20.248 | 66.026 |

| | 2023 | | | 2024 | | | 2025 | | |
|---------------------|------------|-----------|-----------|------------|-----------|-----------|------------|-----------|-----------|
| | Referentie | Wijziging | Resultaat | Referentie | Wijziging | Resultaat | Referentie | Wijziging | Resultaat |
| Exploitatie | | | | | | | | | |
| Uitgaven | 155.900 | 4.000 | 159.900 | 182.500 | -8.000 | 174.500 | 184.900 | -8.000 | 176.900 |
| Ontvangsten | 6.000 | 0 | 6.000 | 6.000 | 0 | 6.000 | 6.000 | 0 | 6.000 |
| Saldo | -149.900 | -4.000 | -153.900 | -176.500 | 8.000 | -168.500 | -178.900 | 8.000 | -170.900 |
| Investerings | | | | | | | | | |
| Uitgaven | 701.013 | 117.000 | 818.013 | 3.000 | 0 | 3.000 | 3.000 | 0 | 3.000 |
| Ontvangsten | 0 | 0 | 0 | 0 | 0 | 0 | 0 | 0 | 0 |
| Saldo | -701.013 | -117.000 | -818.013 | -3.000 | 0 | -3.000 | -3.000 | 0 | -3.000 |
| Financiering | | | | | | | | | |
| Uitgaven | 245.000 | 82.671 | 327.671 | 47.300 | 10.000 | 57.300 | 47.700 | 10.000 | 57.700 |
| Ontvangsten | 609.400 | 221.013 | 830.413 | 12.400 | 3.000 | 15.400 | 12.400 | 3.000 | 15.400 |
| Saldo | 364.400 | 138.342 | 502.742 | -34.900 | -7.000 | -41.900 | -35.300 | -7.000 | -42.300 |

Prioritaire actie: ACT-512: De Finse piste wordt uitgerust met verlichting.

De Finse piste wordt uitgerust met verlichting.

Van 01/01/2020 tot 31/12/2030

| | 2020 | | | 2021 | | | 2022 | | |
|---------------|------------|-----------|-----------|------------|-----------|-----------|------------|-----------|-----------|
| | Referentie | Wijziging | Resultaat | Referentie | Wijziging | Resultaat | Referentie | Wijziging | Resultaat |
| Exploitatie | | | | | | | | | |
| Investeringen | | | | | | | | | |
| Uitgaven | 25.298 | 0 | 25.298 | 0 | 0 | 0 | 0 | 0 | 0 |
| Ontvangsten | 0 | 0 | 0 | 0 | 0 | 0 | 0 | 0 | 0 |
| Saldo | -25.298 | 0 | -25.298 | 0 | 0 | 0 | 0 | 0 | 0 |
| Financiering | | | | | | | | | |

| | 2023 | | | 2024 | | | 2025 | | |
|---------------|------------|-----------|-----------|------------|-----------|-----------|------------|-----------|-----------|
| | Referentie | Wijziging | Resultaat | Referentie | Wijziging | Resultaat | Referentie | Wijziging | Resultaat |
| Exploitatie | | | | | | | | | |
| Investeringen | | | | | | | | | |
| Uitgaven | 0 | 0 | 0 | 0 | 0 | 0 | 0 | 0 | 0 |
| Ontvangsten | 0 | 0 | 0 | 0 | 0 | 0 | 0 | 0 | 0 |
| Saldo | 0 | 0 | 0 | 0 | 0 | 0 | 0 | 0 | 0 |
| Financiering | | | | | | | | | |

Prioritaire actie: ACT-513: We ondersteunen het grote aantal individuele sporters door het verruimen van het aanbod.

We onderzoeken of het grote aantal individuele sporters kunnen ondersteund worden door het verruimen van het aanbod en/of infrastructuur.

Van 01/01/2020 tot 31/12/2030

Geen niet-prioritaire acties

Geen niet-prioritaire actieplannen

Prioritaire beleidsdoelstelling: BD-6: De gemeente Pittem herstructureert de interne organisatie om dienstverlening te versterken.

Kwalitatieve omschrijving: De gemeente Pittem herstructureert de interne organisatie om dienstverlening te versterken.

Van 01/01/2020 tot 31/12/2030

| | 2020 | | | 2021 | | | 2022 | | |
|--------------|------------|-----------|-----------|------------|-----------|-----------|------------|-----------|-----------|
| | Referentie | Wijziging | Resultaat | Referentie | Wijziging | Resultaat | Referentie | Wijziging | Resultaat |
| Exploitatie | | | | | | | | | |
| Uitgaven | 35.437 | 0 | 35.437 | 24.439 | 0 | 24.439 | 34.829 | 14.215 | 49.045 |
| Ontvangsten | 0 | 0 | 0 | 0 | 0 | 0 | 0 | 11.165 | 11.165 |
| Saldo | -35.437 | 0 | -35.437 | -24.439 | 0 | -24.439 | -34.829 | -3.051 | -37.880 |
| Investerings | | | | | | | | | |
| Financiering | | | | | | | | | |

| | 2023 | | | 2024 | | | 2025 | | |
|--------------|------------|-----------|-----------|------------|-----------|-----------|------------|-----------|-----------|
| | Referentie | Wijziging | Resultaat | Referentie | Wijziging | Resultaat | Referentie | Wijziging | Resultaat |
| Exploitatie | | | | | | | | | |
| Uitgaven | 37.390 | 11.165 | 48.555 | 37.896 | 837 | 38.733 | 38.412 | 1.954 | 40.365 |
| Ontvangsten | 0 | 0 | 0 | 0 | 2.791 | 2.791 | 0 | 0 | 0 |
| Saldo | -37.390 | -11.165 | -48.555 | -37.896 | 1.954 | -35.942 | -38.412 | -1.954 | -40.365 |
| Investerings | | | | | | | | | |
| Financiering | | | | | | | | | |

Prioritair actieplan: AP-61: Pittem herstructureert de interne werking nav de inkanteling van het OCMW en de pensioneringsgolf.

Pittem herstructureert de interne werking naar aanleiding van de inkanteling van het OCMW en de nakende pensioneringsgolf.

Van 01/01/2020 tot 31/12/2030

| | 2020 | | | 2021 | | | 2022 | | |
|---------------------|------------|-----------|-----------|------------|-----------|-----------|------------|-----------|-----------|
| | Referentie | Wijziging | Resultaat | Referentie | Wijziging | Resultaat | Referentie | Wijziging | Resultaat |
| Exploitatie | | | | | | | | | |
| Uitgaven | 35.437 | 0 | 35.437 | 24.439 | 0 | 24.439 | 34.829 | 14.215 | 49.045 |
| Ontvangsten | 0 | 0 | 0 | 0 | 0 | 0 | 0 | 11.165 | 11.165 |
| Saldo | -35.437 | 0 | -35.437 | -24.439 | 0 | -24.439 | -34.829 | -3.051 | -37.880 |
| Investerings | | | | | | | | | |
| Financiering | | | | | | | | | |

| | 2023 | | | 2024 | | | 2025 | | |
|---------------------|------------|-----------|-----------|------------|-----------|-----------|------------|-----------|-----------|
| | Referentie | Wijziging | Resultaat | Referentie | Wijziging | Resultaat | Referentie | Wijziging | Resultaat |
| Exploitatie | | | | | | | | | |
| Uitgaven | 37.390 | 11.165 | 48.555 | 37.896 | 837 | 38.733 | 38.412 | 1.954 | 40.365 |
| Ontvangsten | 0 | 0 | 0 | 0 | 2.791 | 2.791 | 0 | 0 | 0 |
| Saldo | -37.390 | -11.165 | -48.555 | -37.896 | 1.954 | -35.942 | -38.412 | -1.954 | -40.365 |
| Investerings | | | | | | | | | |
| Financiering | | | | | | | | | |

Prioritaire actie: ACT-611: We maken een plan van aanpak voor de pensioneringsgolf obv kennisoverdracht en continuïteit.

We maken in 2020 een plan van aanpak voor nakende pensioneringsgolf waarin kennisoverdracht en continuïteit centraal staan.

Van 01/01/2020 tot 31/12/2030

Prioritaire actie: ACT-612: We bouwen een nieuwe structuur op basis van het goedgekeurde organogram.

We bouwen een nieuwe structuur op basis van het goedgekeurde organogram (dec 19).

Van 01/01/2020 tot 31/12/2030

Prioritaire actie: ACT-613: We gaan actief op zoek naar samenwerking met andere besturen zodat er verzekerde dienstverlening is.

We gaan actief op zoek naar samenwerking met andere besturen (vooral eenmansdiensten) zodat er verzekerde dienstverlening is.

Van 01/01/2020 tot 31/12/2030

| | 2020 | | | 2021 | | | 2022 | | |
|---------------------|------------|-----------|-----------|------------|-----------|-----------|------------|-----------|-----------|
| | Referentie | Wijziging | Resultaat | Referentie | Wijziging | Resultaat | Referentie | Wijziging | Resultaat |
| Exploitatie | | | | | | | | | |
| Uitgaven | 35.437 | 0 | 35.437 | 24.439 | 0 | 24.439 | 34.829 | 14.215 | 49.045 |
| Ontvangsten | 0 | 0 | 0 | 0 | 0 | 0 | 0 | 11.165 | 11.165 |
| Saldo | -35.437 | 0 | -35.437 | -24.439 | 0 | -24.439 | -34.829 | -3.051 | -37.880 |
| Investerings | | | | | | | | | |
| Financiering | | | | | | | | | |

| | 2023 | | | 2024 | | | 2025 | | |
|---------------------|------------|-----------|-----------|------------|-----------|-----------|------------|-----------|-----------|
| | Referentie | Wijziging | Resultaat | Referentie | Wijziging | Resultaat | Referentie | Wijziging | Resultaat |
| Exploitatie | | | | | | | | | |
| Uitgaven | 37.390 | 11.165 | 48.555 | 37.896 | 837 | 38.733 | 38.412 | 1.954 | 40.365 |
| Ontvangsten | 0 | 0 | 0 | 0 | 2.791 | 2.791 | 0 | 0 | 0 |
| Saldo | -37.390 | -11.165 | -48.555 | -37.896 | 1.954 | -35.942 | -38.412 | -1.954 | -40.365 |
| Investerings | | | | | | | | | |
| Financiering | | | | | | | | | |

Prioritaire actie: ACT-614: We ondersteunen onze medewerkers via de ontwikkelingscyclus en volgen hun functioneren op.

We ondersteunen onze medewerkers sterker via de persoonlijke ontwikkelingscyclus en volgen hun functioneren op.

Van 01/01/2020 tot 31/12/2030

Geen niet-prioritaire acties

Prioritair actieplan: AP-62: We versterken de interne communicatie.

We versterken de interne communicatie.

Van 01/01/2020 tot 31/12/2030

Prioritaire actie: ACT-621: We organiseren structureel overleg binnen de diensten en met leidinggevenden vanaf 2020.

We organiseren structureel overleg binnen de diensten en met leidinggevenden vanaf 2020.

Van 01/01/2020 tot 31/12/2030

Geen niet-prioritaire acties

Prioritair actieplan: AP-63: We evalueren en sturen ons dienstverleningsmodel bij.

We evalueren en sturen ons dienstverleningsmodel bij.

Van 01/01/2020 tot 31/12/2030

Prioritaire actie: ACT-631: In de evaluatie van het dienstverleningsmodel onderzoeken we of er aanpassingen noodzakelijk zijn.

In de evaluatie van het huidig dienstverleningsmodel onderzoeken we of er aanpassingen noodzakelijk zijn op het vlak van openingsuren, werken op afspraak, fysieke locatie van diensten zoals jeugd en sport, enz.

Van 01/01/2020 tot 31/12/2030

Geen niet-prioritaire acties

Geen niet-prioritaire actieplannen

Prioritaire beleidsdoelstelling: BD-7: De gemeente Pittem is een vlot bereikbare partner voor iedere inwoner.

Kwalitatieve omschrijving: De gemeente in Pittem is een vlot bereikbare partner voor iedere inwoner, communiceert duidelijk en heeft initiatieven om burgerparticipatie verder te ontplooiën.

Van 01/01/2020 tot 31/12/2030

| | 2020 | | | 2021 | | | 2022 | | |
|--------------|------------|-----------|-----------|------------|-----------|-----------|------------|-----------|-----------|
| | Referentie | Wijziging | Resultaat | Referentie | Wijziging | Resultaat | Referentie | Wijziging | Resultaat |
| Exploitatie | | | | | | | | | |
| Uitgaven | 620 | 0 | 620 | 620 | 0 | 620 | 620 | 0 | 620 |
| Ontvangsten | 0 | 0 | 0 | 0 | 0 | 0 | 0 | 0 | 0 |
| Saldo | -620 | 0 | -620 | -620 | 0 | -620 | -620 | 0 | -620 |
| Investerings | | | | | | | | | |
| Financiering | | | | | | | | | |

| | 2023 | | | 2024 | | | 2025 | | |
|--------------|------------|-----------|-----------|------------|-----------|-----------|------------|-----------|-----------|
| | Referentie | Wijziging | Resultaat | Referentie | Wijziging | Resultaat | Referentie | Wijziging | Resultaat |
| Exploitatie | | | | | | | | | |
| Uitgaven | 620 | 0 | 620 | 620 | 0 | 620 | 620 | 0 | 620 |
| Ontvangsten | 0 | 0 | 0 | 0 | 0 | 0 | 0 | 0 | 0 |
| Saldo | -620 | 0 | -620 | -620 | 0 | -620 | -620 | 0 | -620 |
| Investerings | | | | | | | | | |
| Financiering | | | | | | | | | |

Prioritair actieplan: AP-71: We zetten in op het versterken van onze communicatie via een goede mix van kanalen.

We zetten in op het versterken van onze communicatie via een goede mix van kanalen.

Van 01/01/2020 tot 31/12/2030

Prioritaire actie: ACT-711: We stellen een communicatie medewerker aan om het communicatiebeleid te versterken.

We stellen een communicatie medewerker aan om het communicatiebeleid te versterken.

Van 01/01/2020 tot 31/12/2030

Prioritaire actie: ACT-712: We ontwikkelen een communicatieplan dat alle communicatie naar de burger stroomlijnt.

We ontwikkelen een communicatieplan dat alle communicatie naar de burger stroomlijnt.

Van 01/01/2020 tot 31/12/2030

Geen niet-prioritaire acties

Prioritair actieplan: AP-72: We betrekken burgers bij de realisatie van grote beleidsprojecten.

We betrekken burgers bij de realisatie van grote beleidsprojecten.

Van 01/01/2020 tot 31/12/2030

| | 2020 | | | 2021 | | | 2022 | | |
|--------------|------------|-----------|-----------|------------|-----------|-----------|------------|-----------|-----------|
| | Referentie | Wijziging | Resultaat | Referentie | Wijziging | Resultaat | Referentie | Wijziging | Resultaat |
| Exploitatie | | | | | | | | | |
| Uitgaven | 620 | 0 | 620 | 620 | 0 | 620 | 620 | 0 | 620 |
| Ontvangsten | 0 | 0 | 0 | 0 | 0 | 0 | 0 | 0 | 0 |
| Saldo | -620 | 0 | -620 | -620 | 0 | -620 | -620 | 0 | -620 |
| Investerings | | | | | | | | | |
| Financiering | | | | | | | | | |

| | 2023 | | | 2024 | | | 2025 | | |
|--------------|------------|-----------|-----------|------------|-----------|-----------|------------|-----------|-----------|
| | Referentie | Wijziging | Resultaat | Referentie | Wijziging | Resultaat | Referentie | Wijziging | Resultaat |
| Exploitatie | | | | | | | | | |
| Uitgaven | 620 | 0 | 620 | 620 | 0 | 620 | 620 | 0 | 620 |
| Ontvangsten | 0 | 0 | 0 | 0 | 0 | 0 | 0 | 0 | 0 |
| Saldo | -620 | 0 | -620 | -620 | 0 | -620 | -620 | 0 | -620 |
| Investerings | | | | | | | | | |
| Financiering | | | | | | | | | |

Prioritaire actie: ACT-721: We voorzien participatie van de burgers bij de herinrichting van het centrum.

We voorzien participatie van de burgers bij de herinrichting van het centrum.

Van 01/01/2020 tot 31/12/2030

Prioritaire actie: ACT-722: We voorzien participatie van de burgers en de gebruikers bij de herinrichting van de sportsite.

We voorzien participatie van de burgers en de gebruikers bij de herinrichting van de sportsite.

Van 01/01/2020 tot 31/12/2030

Prioritaire actie: ACT-723: Bij planinitiatieven organiseren we infomarkten.

Bij planinitiatieven organiseren we infomarkten.

Van 01/01/2020 tot 31/12/2030

Prioritaire actie: ACT-724: We verhogen de betrokkenheid van de adviesraden bij het gemeentelijk beleid.

We verhogen de betrokkenheid van de adviesraden bij het gemeentelijk beleid.

Van 01/01/2020 tot 31/12/2030

| | 2020 | | | 2021 | | | 2022 | | |
|---------------------|------------|-----------|-----------|------------|-----------|-----------|------------|-----------|-----------|
| | Referentie | Wijziging | Resultaat | Referentie | Wijziging | Resultaat | Referentie | Wijziging | Resultaat |
| Exploitatie | | | | | | | | | |
| Uitgaven | 620 | 0 | 620 | 620 | 0 | 620 | 620 | 0 | 620 |
| Ontvangsten | 0 | 0 | 0 | 0 | 0 | 0 | 0 | 0 | 0 |
| Saldo | -620 | 0 | -620 | -620 | 0 | -620 | -620 | 0 | -620 |
| Investerings | | | | | | | | | |
| Financiering | | | | | | | | | |

| | 2023 | | | 2024 | | | 2025 | | |
|---------------------|------------|-----------|-----------|------------|-----------|-----------|------------|-----------|-----------|
| | Referentie | Wijziging | Resultaat | Referentie | Wijziging | Resultaat | Referentie | Wijziging | Resultaat |
| Exploitatie | | | | | | | | | |
| Uitgaven | 620 | 0 | 620 | 620 | 0 | 620 | 620 | 0 | 620 |
| Ontvangsten | 0 | 0 | 0 | 0 | 0 | 0 | 0 | 0 | 0 |
| Saldo | -620 | 0 | -620 | -620 | 0 | -620 | -620 | 0 | -620 |
| Investerings | | | | | | | | | |
| Financiering | | | | | | | | | |

Geen niet-prioritaire acties

Geen niet-prioritaire actieplannen

Niet-prioritaire beleidsdoelstellingen:
- BD-8: Regulier beleid

| | 2020 | | | 2021 | | | 2022 | | |
|---------------------|------------|-----------|------------|------------|-----------|------------|------------|------------|------------|
| | Referentie | Wijziging | Resultaat | Referentie | Wijziging | Resultaat | Referentie | Wijziging | Resultaat |
| Exploitatie | | | | | | | | | |
| Uitgaven | 9.650.152 | 0 | 9.650.152 | 9.875.787 | 0 | 9.875.787 | 12.110.658 | -1.205.233 | 10.905.425 |
| Ontvangsten | 12.353.694 | 0 | 12.353.694 | 12.539.663 | 0 | 12.539.663 | 13.171.266 | -14.448 | 13.156.818 |
| Saldo | 2.703.543 | 0 | 2.703.543 | 2.663.876 | 0 | 2.663.876 | 1.060.608 | 1.190.785 | 2.251.394 |
| Investerings | | | | | | | | | |
| Uitgaven | 1.172.876 | 0 | 1.172.876 | 1.080.605 | 0 | 1.080.605 | 529.153 | 5.677 | 534.829 |
| Ontvangsten | 341.838 | 0 | 341.838 | 116.223 | 0 | 116.223 | 1.568.453 | 22.812 | 1.591.265 |
| Saldo | -831.039 | 0 | -831.039 | -964.382 | 0 | -964.382 | 1.039.300 | 17.136 | 1.056.435 |
| Financiering | | | | | | | | | |
| Uitgaven | 710.769 | 0 | 710.769 | 729.974 | 0 | 729.974 | 2.162.174 | 1.526 | 2.163.700 |
| Ontvangsten | 0 | 0 | 0 | 0 | 0 | 0 | 0 | 7.676 | 7.676 |
| Saldo | -710.769 | 0 | -710.769 | -729.974 | 0 | -729.974 | -2.162.174 | 6.150 | -2.156.024 |

| | 2023 | | | 2024 | | | 2025 | | |
|---------------------|------------|-----------|------------|------------|-----------|------------|------------|-----------|------------|
| | Referentie | Wijziging | Resultaat | Referentie | Wijziging | Resultaat | Referentie | Wijziging | Resultaat |
| Exploitatie | | | | | | | | | |
| Uitgaven | 13.258.806 | -68.734 | 13.190.072 | 13.031.198 | 97.945 | 13.129.143 | 13.139.842 | 38.689 | 13.178.531 |
| Ontvangsten | 14.193.753 | 21.088 | 14.214.841 | 13.883.739 | 84.208 | 13.967.947 | 14.181.894 | 19.818 | 14.201.713 |
| Saldo | 934.947 | 89.822 | 1.024.769 | 852.541 | -13.737 | 838.804 | 1.042.052 | -18.870 | 1.023.182 |
| Investerings | | | | | | | | | |
| Uitgaven | 3.522.068 | -108.934 | 3.413.134 | 692.955 | 163.194 | 856.149 | 793.866 | 0 | 793.866 |
| Ontvangsten | 769.763 | 22.750 | 792.513 | 99.763 | 0 | 99.763 | 174.763 | 0 | 174.763 |
| Saldo | -2.752.306 | 131.684 | -2.620.622 | -593.192 | -163.194 | -756.386 | -619.103 | 0 | -619.103 |
| Financiering | | | | | | | | | |
| Uitgaven | 528.285 | 0 | 528.285 | 530.164 | 0 | 530.164 | 518.739 | 0 | 518.739 |
| Ontvangsten | 0 | 0 | 0 | 0 | 0 | 0 | 0 | 0 | 0 |
| Saldo | -528.285 | 0 | -528.285 | -530.164 | 0 | -530.164 | -518.739 | 0 | -518.739 |

Andere gebruikte dossiers op dit rapport:

MJP referentie:

MJP_HERZIENING_OVERDRACHT_2023 2023: Budg. 44758

Lijst van te verstrekken werkings -en investeringssubsidies per beleidsveld

Planningsrapport: Meerjarenplanaanpassing 7 2020 - 2030 (raad 3 juli 2023)
(BP2020_2030-7)

Laatste inschrijvingsnummer: 45533

Gemeente Pittém (0207.432.916)
Markt 1 - 8740 Pittém
Algemeen directeur: Carl Couckuyt

OCMW Pittém (0212.208.482)
Koolskampstraat 46 - 8740 Pittém
Financieel directeur: Tonia Depoortere

| Beleidsveld en registraties | Werkingssubsidie | Investeringssubsidie | Totaal |
|--|------------------|----------------------|------------------|
| Beleidsveld 0112 | 1.500,00 | 0,00 | 1.500,00 |
| BP2020_2030-7/2023/ACT-821/0112-00/6493001/GEMEENTE/CBS/800/IP-GEEN/U: Toelage vriendenkring personeel | 1.500,00 | 0,00 | 1.500,00 |
| Beleidsveld 0150 | 4.000,00 | 0,00 | 4.000,00 |
| BP2020_2030-7/2023/ACT-811/0150-00/6493002/GEMEENTE/CBS/500/IP-GEEN/U: Toelage jumelagecomité | 4.000,00 | 0,00 | 4.000,00 |
| Beleidsveld 0151 | 50,00 | 0,00 | 50,00 |
| BP2020_2030-7/2023/ACT-811/0151-00/6493003/GEMEENTE/CBS/800/IP-GEEN/U: Toelage Mayors for peace | 50,00 | 0,00 | 50,00 |
| Beleidsveld 0160 | 4.250,00 | 0,00 | 4.250,00 |
| BP2020_2030-7/2023/ACT-811/0160-00/6493004/GEMEENTE/CBS/800/IP-GEEN/U: Toelage actiecomité 11-11-11 | 2.500,00 | 0,00 | 2.500,00 |
| BP2020_2030-7/2023/ACT-811/0160-00/6493050/GEMEENTE/CBS/800/IP-GEEN/U: Toelage aan liefdadigheidsinstellingen met soc. kenmerk | 1.750,00 | 0,00 | 1.750,00 |
| Beleidsveld 0190 | 26.623,36 | 0,00 | 26.623,36 |
| BP2020_2030-7/2023/ACT-613/0190-00/6494000/GEMEENTE/CBS/499/IP-GEEN/U: Toelage Midwestoverleg | 15.600,00 | 0,00 | 15.600,00 |
| BP2020_2030-7/2023/ACT-613/0190-00/6496000/GEMEENTE/CBS/440/IP-613/U: Andere specifieke werkingssubsidies | 7.815,36 | 0,00 | 7.815,36 |
| BP2020_2030-7/2023/ACT-613/0190-00/6499000/GEMEENTE/CBS/400/IP-GEEN/U: Samenwerkingsovereenkomsten | 1.600,00 | 0,00 | 1.600,00 |
| BP2020_2030-7/2023/ACT-832/0190-00/6494000/GEMEENTE/CBS/499/IP-GEEN/U: Toelage Midwest | 1.608,00 | 0,00 | 1.608,00 |
| Beleidsveld 0210 | 5.228,39 | 0,00 | 5.228,39 |
| BP2020_2030-7/2023/ACT-881/0210-00/6492050/GEMEENTE/CBS/600/IP-GEEN/U: Tussenkost abonnement De Lijn | 5.228,39 | 0,00 | 5.228,39 |
| Beleidsveld 0300 | 1.720,00 | 0,00 | 1.720,00 |

| Beleidsveld en registraties | Werkingssubsidie | Investeringssubsidie | Totaal |
|--|-------------------|----------------------|-------------------|
| BP2020_2030-7/2023/ACT-881/0300-00/6492000/GEMEENTE/CBS/800/IP-GEEN/U: Toegestane werkingssubsidies aan bedrijven | 900,00 | 0,00 | 900,00 |
| BP2020_2030-7/2023/ACT-881/0300-00/6493012/GEMEENTE/CBS/500/IP-GEEN/U: Toelage Kringloopwerking | 820,00 | 0,00 | 820,00 |
| Beleidsveld 0310 | 25.000,00 | 0,00 | 25.000,00 |
| BP2020_2030-7/2023/ACT-111/0310-00/6491050/GEMEENTE/CBS/500/IP-GEEN/U: Subsidie IBA's | 0,00 | 0,00 | 0,00 |
| BP2020_2030-7/2023/ACT-891/0310-00/6491056/GEMEENTE/CBS/500/IP-GEEN/U: Subsidies gescheiden afvoersysteem | 25.000,00 | 0,00 | 25.000,00 |
| Beleidsveld 0340 | 4.567,80 | 0,00 | 4.567,80 |
| BP2020_2030-7/2023/ACT-811/0340-00/6492051/GEMEENTE/CBS/400/IP-GEEN/U: Tussenkomst 'Boom zoekt tuin'-actie (Stadlandschap) | 3.000,00 | 0,00 | 3.000,00 |
| BP2020_2030-7/2023/ACT-881/0340-00/6491052/GEMEENTE/CBS/500/IP-GEEN/U: Toelage kleine landschapselementen | 754,10 | 0,00 | 754,10 |
| BP2020_2030-7/2023/ACT-881/0340-00/6491052/GEMEENTE/CBS/600/IP-GEEN/U: Toelage kleine landschapselementen | 313,70 | 0,00 | 313,70 |
| BP2020_2030-7/2023/ACT-881/0340-00/6494050/GEMEENTE/CBS/500/IP-GEEN/U: Toelage landschapsbedrijven | 500,00 | 0,00 | 500,00 |
| Beleidsveld 0341 | 2.700,00 | 0,00 | 2.700,00 |
| BP2020_2030-7/2023/ACT-111/0341-00/6491053/GEMEENTE/CBS/500/IP-GEEN/U: Toelage erosiebestrijdingsproject | 2.700,00 | 0,00 | 2.700,00 |
| Beleidsveld 0380 | 724,57 | 0,00 | 724,57 |
| BP2020_2030-7/2023/ACT-724/0380-00/6493013/GEMEENTE/CBS/500/IP-GEEN/U: Toelage gemeentelijk milieuraad | 620,00 | 0,00 | 620,00 |
| BP2020_2030-7/2023/ACT-885/0380-00/6491000/GEMEENTE/CBS/500/IP-GEEN/U: Toelage opleiding bouwteams | 104,57 | 0,00 | 104,57 |
| Beleidsveld 0400 | 451.472,00 | 56.111,00 | 507.583,00 |
| BP2020_2030-7/2023/ACT-811/0400-00/6494600/GEMEENTE/CBS/460/IP-GEEN/U: Bijdrage IPZ | 451.472,00 | 0,00 | 451.472,00 |
| BP2020_2030-7/2023/ACT-811/0400-00/6640000/GEMEENTE/CBS/460/IP-GEEN/U: Toegestane investeringssubsidies | 0,00 | 56.111,00 | 56.111,00 |
| Beleidsveld 0410 | 220.700,00 | 49.755,00 | 270.455,00 |
| BP2020_2030-7/2023/ACT-811/0410-00/6493005/GEMEENTE/CBS/500/IP-GEEN/U: Toelage verenigingbrandweerlieden | 1.600,00 | 0,00 | 1.600,00 |
| BP2020_2030-7/2023/ACT-811/0410-00/6493006/GEMEENTE/CBS/500/IP-GEEN/U: Toelage jeugdbrandweer | 500,00 | 0,00 | 500,00 |
| BP2020_2030-7/2023/ACT-811/0410-00/6494500/GEMEENTE/CBS/470/IP-GEEN/U: Toelage Brandweezerzone/ hulpverleningszone | 218.600,00 | 0,00 | 218.600,00 |
| BP2020_2030-7/2023/ACT-811/0410-00/6640000/GEMEENTE/CBS/470/IP-GEEN/U: Toegestane investeringssubsidies | 0,00 | 49.755,00 | 49.755,00 |

| Beleidsveld en registraties | Werkingssubsidie | Investeringssubsidie | Totaal |
|---|------------------|----------------------|------------------|
| Beleidsveld 0420 | 17.784,00 | 0,00 | 17.784,00 |
| BP2020_2030-7/2023/ACT-811/0420-00/6493008/GEMEENTE/CBS/800/IP-GEEN/U: Toelage MUG Tielt | 1.934,00 | 0,00 | 1.934,00 |
| BP2020_2030-7/2023/ACT-811/0420-00/6493009/GEMEENTE/CBS/800/IP-GEEN/U: Toelage MUH heli | 2.050,00 | 0,00 | 2.050,00 |
| BP2020_2030-7/2023/ACT-811/0420-00/6493011/GEMEENTE/CBS/800/IP-GEEN/U: Toelage dringende medische hulpverlening | 13.800,00 | 0,00 | 13.800,00 |
| Beleidsveld 0480 | 1.000,00 | 0,00 | 1.000,00 |
| BP2020_2030-7/2023/ACT-851/0480-00/6494003/GEMEENTE/CBS/410/IP-GEEN/U: Bijdrage GAS-boetes | 1.000,00 | 0,00 | 1.000,00 |
| Beleidsveld 0500 | 2.550,00 | 0,00 | 2.550,00 |
| BP2020_2030-7/2023/ACT-221/0500-00/6491058/GEMEENTE/CBS/500/IP-221/U: Subsidie voor startende kleinhandel | 2.500,00 | 0,00 | 2.500,00 |
| BP2020_2030-7/2023/ACT-881/0500-00/6493010/GEMEENTE/CBS/800/IP-GEEN/U: Toelage onderling bedrijfshulp | 50,00 | 0,00 | 50,00 |
| Beleidsveld 0520 | 3.439,96 | 0,00 | 3.439,96 |
| BP2020_2030-7/2023/ACT-864/0520-00/6494002/GEMEENTE/CBS/400/IP-GEEN/U: Bijdrage Brugs Ommeland | 3.439,96 | 0,00 | 3.439,96 |
| Beleidsveld 0530 | 0,00 | 0,00 | 0,00 |
| BP2020_2030-7/2023/ACT-881/0530-00/6494150/GEMEENTE/CBS/500/IP-GEEN/U: Strategisch project glastuinbouw | 0,00 | 0,00 | 0,00 |
| Beleidsveld 0620 | 0,00 | 0,00 | 0,00 |
| BP2020_2030-7/2023/ACT-883/0620-00/6491054/GEMEENTE/CBS/500/IP-GEEN/U: Huisvestingspremies | 0,00 | 0,00 | 0,00 |
| Beleidsveld 0629 | 30.000,00 | 0,00 | 30.000,00 |
| BP2020_2030-7/2023/ACT-881/0629-00/6499000/GEMEENTE/CBS/410/IP-GEEN/U: Samenwerkingsovereenkomsten | 30.000,00 | 0,00 | 30.000,00 |
| Beleidsveld 0680 | 0,00 | 0,00 | 0,00 |
| BP2020_2030-7/2023/ACT-811/0680-00/6493552/GEMEENTE/CBS/500/IP-GEEN/U: Toelage deelname Operatie Proper | 0,00 | 0,00 | 0,00 |
| BP2020_2030-7/2023/ACT-881/0680-00/6493454/GEMEENTE/CBS/800/IP-GEEN/U: Toelage jeugdwerkprojecten | 0,00 | 0,00 | 0,00 |
| Beleidsveld 0701 | 11.620,00 | 0,00 | 11.620,00 |
| BP2020_2030-7/2023/ACT-864/0701-00/6493100/GEMEENTE/CBS/800/IP- | 620,00 | 0,00 | 620,00 |

| Beleidsveld en registraties | Werkingssubsidie | Investeringssubsidie | Totaal |
|--|-------------------|----------------------|-------------------|
| GEEN/U: Toelage culturele raad | | | |
| BP2020_2030-7/2023/ACT-864/0701-00/6493150/GEMEENTE/CBS/800/IP-GEEN/U: Toelage aan culturele verenigingen | 6.600,00 | 0,00 | 6.600,00 |
| BP2020_2030-7/2023/ACT-864/0701-00/6493151/GEMEENTE/CBS/800/IP-GEEN/U: Toelage aan amateuristische kunstverenigingen | 4.400,00 | 0,00 | 4.400,00 |
| Beleidsveld 0710 | 37.000,00 | 0,00 | 37.000,00 |
| BP2020_2030-7/2023/ACT-864/0710-00/6493500/GEMEENTE/CBS/500/IP-GEEN/U: Toelage zotte maandagcomité | 26.000,00 | 0,00 | 26.000,00 |
| BP2020_2030-7/2023/ACT-864/0710-00/6493502/GEMEENTE/CBS/500/IP-GEEN/U: Toelage Sint-Elooisgilde | 1.000,00 | 0,00 | 1.000,00 |
| BP2020_2030-7/2023/ACT-864/0710-00/6493504/GEMEENTE/CBS/500/IP-GEEN/U: Toelage feestcomité Egem | 2.500,00 | 0,00 | 2.500,00 |
| BP2020_2030-7/2023/ACT-864/0710-00/6493550/GEMEENTE/CBS/800/IP-GEEN/U: Toelage bijzondere feestelijkheden | 3.500,00 | 0,00 | 3.500,00 |
| BP2020_2030-7/2023/ACT-864/0710-00/6493551/GEMEENTE/CBS/800/IP-GEEN/U: Toelage jubilerende verenigingen | 1.000,00 | 0,00 | 1.000,00 |
| BP2020_2030-7/2023/ACT-866/0710-00/6491057/GEMEENTE/CBS/500/IP-GEEN/U: Toelage voor buurtfeest | 3.000,00 | 0,00 | 3.000,00 |
| Beleidsveld 0729 | 1.250,00 | 0,00 | 1.250,00 |
| BP2020_2030-7/2023/ACT-864/0729-00/6493102/GEMEENTE/CBS/500/IP-GEEN/U: Toelage heemkundige kring | 1.250,00 | 0,00 | 1.250,00 |
| Beleidsveld 0740 | 24.045,00 | 0,00 | 24.045,00 |
| BP2020_2030-7/2023/ACT-863/0740-00/6493200/GEMEENTE/CBS/500/IP-GEEN/U: Toelage feest- en sportcomité | 2.500,00 | 0,00 | 2.500,00 |
| BP2020_2030-7/2023/ACT-863/0740-00/6493204/GEMEENTE/CBS/800/IP-GEEN/U: Toelage DVK Egem | 0,00 | 0,00 | 0,00 |
| BP2020_2030-7/2023/ACT-863/0740-00/6493205/GEMEENTE/CBS/500/IP-GEEN/U: Toelage gemeentelijke sportraad | 620,00 | 0,00 | 620,00 |
| BP2020_2030-7/2023/ACT-863/0740-00/6493250/GEMEENTE/CBS/800/IP-GEEN/U: Toelage organiserende wedstrijden | 2.500,00 | 0,00 | 2.500,00 |
| BP2020_2030-7/2023/ACT-863/0740-00/6493251/GEMEENTE/CBS/800/IP-GEEN/U: Toelage sportverenigingen | 9.900,00 | 0,00 | 9.900,00 |
| BP2020_2030-7/2023/ACT-863/0740-00/6493252/GEMEENTE/CBS/800/IP-GEEN/U: Toelage para-sportverenigingen | 825,00 | 0,00 | 825,00 |
| BP2020_2030-7/2023/ACT-863/0740-00/6493253/GEMEENTE/CBS/800/IP-GEEN/U: Impulssubsidies | 7.700,00 | 0,00 | 7.700,00 |
| Beleidsveld 0742 | 136.500,00 | 0,00 | 136.500,00 |
| BP2020_2030-7/2023/ACT-511/0742-00/6494900/GEMEENTE/CBS/440/IP-511/U: Toelage tekort exploitatie sportcentrum door Farys | 136.100,00 | 0,00 | 136.100,00 |
| BP2020_2030-7/2023/ACT-511/0742-00/6495900/GEMEENTE/CBS/440/IP-511/U: Toelage tekort exploitatie sportcentrum door Farys | 400,00 | 0,00 | 400,00 |
| Beleidsveld 0750 | 19.890,00 | 0,00 | 19.890,00 |
| BP2020_2030-7/2023/ACT-861/0750-00/6493402/GEMEENTE/CBS/500/IP-GEEN/U: Toelage jeugdtraad | 620,00 | 0,00 | 620,00 |
| BP2020_2030-7/2023/ACT-861/0750-00/6493450/GEMEENTE/CBS/500/IP- | 6.600,00 | 0,00 | 6.600,00 |

| Beleidsveld en registraties | Werkingssubsidie | Investeringssubsidie | Totaal |
|---|------------------|----------------------|------------------|
| GEEN/U: Werkingssubsidies jeugdverenigingen | | | |
| BP2020_2030-7/2023/ACT-861/0750-00/6493451/GEMEENTE/CBS/500/IP-GEEN/U: Toelage kadervorming | 2.750,00 | 0,00 | 2.750,00 |
| BP2020_2030-7/2023/ACT-861/0750-00/6493452/GEMEENTE/CBS/500/IP-GEEN/U: Toelage kampen | 5.500,00 | 0,00 | 5.500,00 |
| BP2020_2030-7/2023/ACT-861/0750-00/6493453/GEMEENTE/CBS/500/IP-GEEN/U: Toelage kampvervoer | 2.420,00 | 0,00 | 2.420,00 |
| BP2020_2030-7/2023/ACT-861/0750-00/6493454/GEMEENTE/CBS/500/IP-GEEN/U: Toelage jeugdwerkprojecten | 1.000,00 | 0,00 | 1.000,00 |
| BP2020_2030-7/2023/ACT-861/0750-00/6493455/GEMEENTE/CBS/500/IP-GEEN/U: Toelage stoet ZM | 1.000,00 | 0,00 | 1.000,00 |
| Beleidsveld 0790 | 36.381,96 | 0,00 | 36.381,96 |
| BP2020_2030-7/2023/ACT-811/0790-00/6494700/GEMEENTE/CBS/480/IP-GEEN/U: Toelage kerkfabriek O.L.V. | 22.094,81 | 0,00 | 22.094,81 |
| BP2020_2030-7/2023/ACT-811/0790-00/6494701/GEMEENTE/CBS/480/IP-GEEN/U: Toelage kerkfabriek Sint-Germanus | 9.989,65 | 0,00 | 9.989,65 |
| BP2020_2030-7/2023/ACT-811/0790-00/6494702/GEMEENTE/CBS/480/IP-GEEN/U: Toelage kerkfabriek Sint-Antonius van Padua | 3.990,50 | 0,00 | 3.990,50 |
| BP2020_2030-7/2023/ACT-811/0790-00/6494703/GEMEENTE/CBS/480/IP-GEEN/U: Toelage kerkfabriek Sint-Jozef Werkman | 307,00 | 0,00 | 307,00 |
| BP2020_2030-7/2023/ACT-811/0790-00/6640000/GEMEENTE/CBS/480/IP-GEEN/U: Toegestane investeringssubsidies | 0,00 | 0,00 | 0,00 |
| Beleidsveld 0800 | 6.500,00 | 0,00 | 6.500,00 |
| BP2020_2030-7/2023/ACT-863/0800-00/6493015/GEMEENTE/CBS/500/IP-GEEN/U: Toelage gezinsbond - zweminitiatie | 500,00 | 0,00 | 500,00 |
| BP2020_2030-7/2023/ACT-863/0800-00/6493051/GEMEENTE/CBS/800/IP-GEEN/U: Toelage zwemmen | 6.000,00 | 0,00 | 6.000,00 |
| Beleidsveld 0820 | 11.850,00 | 0,00 | 11.850,00 |
| BP2020_2030-7/2023/ACT-861/0820-00/6494051/GEMEENTE/CBS/410/IP-GEEN/U: Bijdrage muziekacademie | 10.000,00 | 0,00 | 10.000,00 |
| BP2020_2030-7/2023/ACT-861/0820-00/6494052/GEMEENTE/CBS/800/IP-GEEN/U: Bijdrage Techniekacademie | 1.850,00 | 0,00 | 1.850,00 |
| Beleidsveld 0900 | 29.153,91 | 0,00 | 29.153,91 |
| BP2020_2030-7/2023/ACT-8111/0900-00/6491000/OCMW/RVMW/500/IP-GEEN/U: Toegestane werkingssubsidies aan gezinnen | 1.061,21 | 0,00 | 1.061,21 |
| BP2020_2030-7/2023/ACT-8111/0900-00/6491001/OCMW/RVMW/500/IP-GEEN/U: Toegestane werkingssubsidies aan gezinnen | 2.500,00 | 0,00 | 2.500,00 |
| BP2020_2030-7/2023/ACT-8111/0900-00/6492000/OCMW/RVMW/800/IP-GEEN/U: Toegestane werkingssubsidies aan bedrijven | 530,60 | 0,00 | 530,60 |
| BP2020_2030-7/2023/ACT-8111/0900-00/6493022/OCMW/VB/800/IP-GEEN/U: Toelage De Kapstok Sint-Vincentius | 5.000,00 | 0,00 | 5.000,00 |
| BP2020_2030-7/2023/ACT-8111/0900-00/6494005/OCMW/CBS/440/IP-GEEN/U: Bijdrage Logo Midden-West-Vlaanderen (preventiewerking) | 3.797,00 | 0,00 | 3.797,00 |
| BP2020_2030-7/2023/ACT-8111/0900-00/6499000/OCMW/RVMW/429/IP-GEEN/U: Samenwerkingsovereenkomsten | 13.265,10 | 0,00 | 13.265,10 |
| BP2020_2030-7/2023/ACT-8111/0900-00/6499000/OCMW/RVMW/800/IP-GEEN/U: Samenwerkingsovereenkomsten | 3.000,00 | 0,00 | 3.000,00 |

| Beleidsveld en registraties | Werkingssubsidie | Investeringssubsidie | Totaal |
|---|-------------------|----------------------|-------------------|
| Beleidsveld 0904 | 16.000,00 | 0,00 | 16.000,00 |
| BP2020_2030-7/2023/ACT-8111/0904-00/6499000/OCMW/RVMW/429/IP-GEEN/U: Samenwerkingsovereenkomsten | 16.000,00 | 0,00 | 16.000,00 |
| Beleidsveld 0911 | 4.464,23 | 0,00 | 4.464,23 |
| BP2020_2030-7/2023/ACT-8111/0911-00/6492000/OCMW/RVMW/800/IP-GEEN/U: Toegestane werkingssubsidies aan bedrijven | 4.464,23 | 0,00 | 4.464,23 |
| Beleidsveld 0930 | 7.163,15 | 0,00 | 7.163,15 |
| BP2020_2030-7/2023/ACT-8111/0930-00/6499000/OCMW/OSEC/800/IP-GEEN/U: Samenwerkingsovereenkomsten | 7.163,15 | 0,00 | 7.163,15 |
| Beleidsveld 0945 | 184.697,74 | 0,00 | 184.697,74 |
| BP2020_2030-7/2023/ACT-861/0945-00/6493052/GEMEENTE/CBS/800/IP-GEEN/U: Energietoelage basisschool De Akker (organisatie voor- en naschoolse opvang) | 2.500,00 | 0,00 | 2.500,00 |
| BP2020_2030-7/2023/ACT-861/0945-00/6493053/GEMEENTE/CBS/800/IP-GEEN/U: Energietoelage basisschool Pit (organisatie voor- en naschoolse opvang) | 2.500,00 | 0,00 | 2.500,00 |
| BP2020_2030-7/2023/ACT-861/0945-00/6494001/GEMEENTE/CBS/800/IP-GEEN/U: Bijdrage BKO FERM vzw | 177.577,74 | 0,00 | 177.577,74 |
| BP2020_2030-7/2023/ACT-861/0945-00/6494011/GEMEENTE/CBS/500/IP-GEEN/U: Subsidies initiatieven buitenschoolse kinderopvang | 1.500,00 | 0,00 | 1.500,00 |
| BP2020_2030-7/2023/ACT-861/0945-00/6494012/GEMEENTE/CBS/500/IP-GEEN/U: Subsidie lokaal overleg kinderopvang | 620,00 | 0,00 | 620,00 |
| Beleidsveld 0949 | 5.667,61 | 0,00 | 5.667,61 |
| BP2020_2030-7/2023/ACT-861/0949-00/6493016/GEMEENTE/CBS/500/IP-GEEN/U: Toelage gezinsbond Pittem | 500,00 | 0,00 | 500,00 |
| BP2020_2030-7/2023/ACT-861/0949-00/6493017/GEMEENTE/CBS/500/IP-GEEN/U: Toelage gezinsbond Egem | 250,00 | 0,00 | 250,00 |
| BP2020_2030-7/2023/ACT-861/0949-00/6494004/GEMEENTE/CBS/431/IP-GEEN/U: Bijdrage Huis van het Kind | 1.667,61 | 0,00 | 1.667,61 |
| BP2020_2030-7/2023/ACT-871/0949-00/6491055/GEMEENTE/CBS/500/IP-GEEN/U: Geboortepremies | 3.250,00 | 0,00 | 3.250,00 |
| Beleidsveld 0959 | 16.979,33 | 0,00 | 16.979,33 |
| BP2020_2030-7/2023/ACT-8111/0959-00/6492000/OCMW/RVMW/800/IP-GEEN/U: Toegestane werkingssubsidies aan bedrijven | 16.979,33 | 0,00 | 16.979,33 |
| Beleidsveld 0980 | 550,00 | 0,00 | 550,00 |
| BP2020_2030-7/2023/ACT-811/0980-00/6493019/GEMEENTE/CBS/800/IP-GEEN/U: Toelage Rode Kruis | 375,00 | 0,00 | 375,00 |
| BP2020_2030-7/2023/ACT-811/0980-00/6493020/GEMEENTE/CBS/800/IP-GEEN/U: Toelage Vlaamse Kruis | 75,00 | 0,00 | 75,00 |
| BP2020_2030-7/2023/ACT-811/0980-00/6493021/GEMEENTE/CBS/500/IP-GEEN/U: Toelage vriendenkring bloedgevers | 100,00 | 0,00 | 100,00 |



BELEIDSDOMEINEN: Overzicht van de beleidsvelden per beleidsdomein

2020-2025

Journalvolgnummers: Budg. 45533

Gemeente (0207.432.916)

Markt 1, 8740 Pittem

Algemeen directeur:: Carl Couckuyt

OCMW (0212.208.482)

Koolskampstraat 46, 8740 Pittem

Financieel directeur:: Tonia Depoortere

Beleidsdomein: 00 Algemene financiering

- BV0010 Algemene overdrachten tussen de verschillende bestuurlijke niveaus
- BV0020 Fiscale aangelegenheden
- BV0030 Financiële aangelegenheden
- BV0040 Transacties in verband met de openbare schuld
- BV0050 Patrimonium zonder maatschappelijk doel
- BV0090 Overige algemene financiering

Beleidsdomein: 01 Ondersteuning

- BV0100 Politieke organen
- BV0101 Officieel ceremonieel
- BV0110 Secretariaat
- BV0111 Fiscale en financiële diensten
- BV0112 Personeelsdienst en vorming
- BV0113 Archief
- BV0114 Organisatiebeheersing
- BV0115 Welzijn op het werk
- BV0119 Overige algemene diensten
- BV0130 Administratieve dienstverlening
- BV0150 Internationale relaties
- BV0151 Deelneming aan internationale organisaties en conferenties
- BV0160 Hulp aan het buitenland
- BV0170 Binnengemeentelijke decentralisatie
- BV0171 Gemeentelijk/stedelijk wijkoverleg
- BV0190 Overig algemeen bestuur
- BV0400 Politiediensten
- BV0410 Brandweer
- BV0420 Dienst 100
- BV0430 Civiele bescherming
- BV0440 Overige hulpdiensten
- BV0450 Rechtspleging
- BV0460 Kinderbescherming
- BV0470 Dierenbescherming
- BV0480 Bestuurlijke preventie (incl. GAS)
- BV0490 Overige elementen van openbare orde en veiligheid
- BV0500 Handel en middenstand
- BV0510 Nijverheid
- BV0790 Erediensten
- BV0791 Niet-confessionele levensbeschouwelijke gemeenschappen
- BV0990 Begraafplaatsen
- BV0991 Crematoria
- BV0992 Lijkbezorging

Beleidsdomein: 02 Ruimte

- BV0200 Wegen
- BV0210 Openbaar vervoer
- BV0220 Parkeren

BV0290 Overige mobiliteit en verkeer
BV0300 Ophalen en verwerken van huishoudelijk afval
BV0309 Overig afval- en materialenbeheer
BV0310 Beheer van regen- en afvalwater
BV0319 Overig waterbeheer
BV0320 Sanering van bodemverontreiniging
BV0329 Overige vermindering van milieuverontreiniging
BV0340 Aankoop, inrichting en beheer van natuur, groen en bos
BV0341 Erosiebestrijding
BV0349 Overige bescherming van biodiversiteit, landschappen en bodem
BV0350 Klimaat en energie
BV0380 Participatie en sensibilisatie
BV0381 Geïntegreerde milieuprojecten
BV0390 Overige milieubescherming
BV0530 Land-, tuin- & bosbouw
BV0540 Visvangst
BV0600 Ruimtelijke planning
BV0610 Gebiedsontwikkeling
BV0620 Grondbeleid voor wonen
BV0621 Bestrijding van krotwoningen
BV0622 Woonwagenterreinen
BV0629 Overig woonbeleid
BV0630 Watervoorziening
BV0640 Elektriciteitsvoorziening
BV0650 Gasvoorziening
BV0660 Communicatievoorzieningen
BV0670 Straatverlichting
BV0680 Groene ruimte
BV0690 Overige nutsvoorzieningen
BV0984 Ontsmetting en openbare reiniging

Beleidsdomein: 03 Mens

BV0520 Toerisme - Onthaal en promotie
BV0521 Toerisme - Sectorondersteuning
BV0522 Toerisme - Infrastructuur
BV0529 Overige activiteiten inzake toerisme
BV0700 Musea
BV0701 Cultuurcentrum
BV0702 Schouwburg, concertgebouw, opera
BV0703 Openbare bibliotheken
BV0704 Gespecialiseerde bibliotheken
BV0705 Gemeenschapscentrum
BV0709 Overige culturele instellingen
BV0710 Feesten en plechtigheden
BV0711 Openluchtrecreatie
BV0712 Festivals
BV0719 Overige evenementen
BV0720 Monumentenzorg
BV0721 Archeologie
BV0729 Overig beleid inzake het erfgoed
BV0739 Overig kunst- en cultuurbeleid
BV0740 Sportsector- en verenigingsondersteuning
BV0741 Sportpromotie en -evenementen
BV0742 Sportinfrastructuur
BV0749 Overig sportbeleid
BV0750 Jeugdsector- en verenigingsondersteuning
BV0751 Gemeentelijke dienstverlening gericht op kinderen & jongeren
BV0752 Infrastructuur en faciliteiten ten behoeve van kinderen en jongeren
BV0759 Overige activiteiten met betrekking tot jeugd
BV0800 Gewoon basisonderwijs

BV0801 Buitengewoon basisonderwijs
BV0810 Gewoon secundair onderwijs
BV0814 Leren en werken
BV0815 Buitengewoon secundair onderwijs
BV0820 Deeltijds kunstonderwijs
BV0830 Centra voor volwassenenonderwijs
BV0835 Hoger onderwijs
BV0860 Centra voor leerlingenbegeleiding
BV0862 Huisvesting voor schoolgaanden
BV0869 Overige ondersteunende diensten voor het onderwijs
BV0870 Sociale voordelen
BV0879 Andere voordelen
BV0889 Ondersteunende diensten voor het algemeen onderwijsbeleid
BV0980 Sociale geneeskunde
BV0985 Gezondheids promotie en ziektepreventie
BV0986 Eerstelijnsgezondheidszorg
BV0989 Overige dienstverlening inzake volksgezondheid

Beleidsdomein: 04 Welzijn

BV0900 Sociale bijstand
BV0901 Voorschotten
BV0902 Integratie van personen met vreemde herkomst
BV0903 Lokale opvanginitiatieven voor asielzoekers
BV0904 Activering van tewerkstelling
BV0905 Dienst voor juridische informatie en advies
BV0909 Overige verrichtingen inzake sociaal beleid
BV0910 Woningen voor personen met een handicap
BV0911 Diensten en voorzieningen voor personen met een handicap
BV0919 Overige activiteiten inzake ziekte en invaliditeit
BV0920 Werkloosheid
BV0930 Sociale huisvesting
BV0940 Jeugdvoorzieningen
BV0941 Gezinsvervangende tehuizen
BV0942 Onderhoudsgelden
BV0943 Gezinshulp
BV0944 Preventieve gezinsondersteuning
BV0945 Kinderopvang
BV0946 Thuisbezorgde maaltijden
BV0947 Klusjesdienst
BV0948 Poetsdienst
BV0949 Overige gezinshulp
BV0950 Ouderenwoningen
BV0951 Dienstencentra
BV0952 Assistentiewoningen
BV0953 Woon- en zorgcentra
BV0954 Dagzorgcentra
BV0959 Overige verrichtingen betreffende ouderen
BV0982 Ziekenhuizen
BV0983 Andere verpleeg- en verzorgingsinrichtingen



Overzicht verbonden entiteiten
 Rapporteringsperiode
 Gemeente en OCMW Pittem (NIS
 37011)

Ministerieel besluit artikel 4 5°
 2020-2025: raad 3 juli 2023
 Markt 1 8740
 Pittem

Overzicht van de verbonden entiteiten Gemeente

FINANCIËLE VASTE ACTIVA

| naam onderneming | nominale waarde | nog te storten bedrag | gestort bedrag | aankopen aandelen | verkopen aandelen | Her-waardering | Waardever mindering | boekwaarde |
|---|---------------------|-----------------------|---------------------|-------------------|-------------------|---------------------|---------------------|----------------------|
| Intercommunale elektriciteit: Gaselwest (*) | 2.512.151,91 | 0,00 | 2.512.151,91 | 0,00 | 0,00 | 2.085.398,23 | 0,00 | 4.597.550,14 |
| Intercommunale gas: Gaselwest (*) | 1.021.095,21 | 0,00 | 1.021.095,21 | 0,00 | 0,00 | 892.963,75 | 0,00 | 1.914.058,96 |
| Zefier CVBA | 27.950,00 | 0,00 | 27.950,00 | 0,00 | 0,00 | 0,00 | 0,00 | 27.950,00 |
| Deelname W.I.H (WVI) | 83.448,30 | 0,00 | 83.448,30 | 0,00 | 0,00 | 37.251,70 | 0,00 | 120.700,00 |
| Deelname Kleine Landeigendom (De Mandel CV) | 625,00 | 470,07 | 154,93 | 0,00 | 0,00 | 5,27 | 0,00 | 160,20 |
| Deelname I.V.I.O | 36.375,00 | 0,00 | 36.375,00 | 0,00 | 0,00 | 0,00 | 0,00 | 36.375,00 |
| Deelname Help Elkander | 1.250,00 | 940,13 | 309,87 | 0,00 | 0,00 | 2,63 | 0,00 | 312,50 |
| Deelneming De Watergroep | 1.612.174,99 | 637.628,40 | 974.546,59 | 0,00 | 0,00 | 0,00 | 0,00 | 974.546,59 |
| Deelname IZI wonen (De Mandelbeek) | 1.860,00 | 1.209,28 | 650,72 | 0,00 | 0,00 | -2,03 | 0,00 | 648,69 |
| Crematoriumbeheer | 32.800,00 | 0,00 | 32.800,00 | 0,00 | 0,00 | 0,00 | 0,00 | 32.800,00 |
| cipal | 1.750,00 | 0,00 | 1.750,00 | 0,00 | 0,00 | 0,00 | 0,00 | 1.750,00 |
| Dienstverlenende vereniging Midwest | 2.000,00 | 0,00 | 2.000,00 | 0,00 | 0,00 | 0,00 | 0,00 | 2.000,00 |
| GASELWEST: niet - gereguleerde activ. (*) | 877.851,01 | 0,00 | 877.851,01 | 0,00 | 0,00 | 591.534,52 | 0,00 | 1.469.385,53 |
| Creat (TMVS) | 1.000,00 | 750,00 | 250,00 | 0,00 | 0,00 | 0,00 | 0,00 | 250,00 |
| Farys (TMVW) - Sk aandelen | 77,50 | 37,50 | 40,00 | 0,00 | 0,00 | 0,00 | 0,00 | 40,00 |
| Farys (TMVW) - S aandelen | 114.179,94 | 0,00 | 114.179,94 | 0,00 | 0,00 | 0,00 | 0,00 | 114.179,94 |
| Deelbewijzen Ethias | 17.205,80 | 0,00 | 17.205,80 | 0,00 | 0,00 | 0,00 | 0,00 | 17.205,80 |
| Fluvius West | 3.636.725,00 | 0,00 | 3.636.725,00 | 0,00 | 0,00 | 0,00 | 0,00 | 3.636.725,00 |
| TOTAAL | 9.980.519,66 | 641.035,38 | 9.339.484,28 | 0,00 | 0,00 | 3.607.154,07 | 0,00 | 12.946.638,35 |

OVERIGE VERBONDEN ENTITEITEN

| naam vereniging/onderneming |
|--|
| Kerkfabriek O.L.V |
| Kerkfabriek Sint-Germanus |
| Kerkfabriek Sint-Antonius van Padua |
| Kerkfabriek Sint-Jozef Werkman |
| Politiezone Regio Tielt |
| Hulpverleningszone Midwest |
| IVIO |
| IBO FERM (kinderopvang) |
| DVV Midwestoverleg |
| Stedelijke Academie voor Muziek en Woord Tielt |
| Woonwinkel Regio Tielt |
| Westtoer |

**Overzicht van de verbonden entiteiten
OCMW****FINANCIËLE VASTE ACTIVA**

| naam onderneming | nominale waarde | nog te storten bedrag | gestort bedrag | aankopen aandelen | verkopen aandelen | Her-waardering | Waardever mindering | boekwaarde |
|---------------------|------------------|-----------------------|------------------|-------------------|-------------------|----------------|---------------------|--------------------|
| Ethias deelbewijzen | 17.205,80 | 0,00 | 17.205,80 | 0,00 | 0,00 | | | € 17.205,80 |
| Creat (TMVS) | 5.000,00 | 3.750,00 | 1.250,00 | | | | | € 1.250,00 |
| TOTAAL | 17.205,80 | 3.750,00 | 17.205,80 | 0,00 | 0,00 | 0,00 | 0,00 | € 17.205,80 |

OVERIGE VERBONDEN ENTITEITEN

| naam vereniging/onderneming |
|--|
| Regionale dienst schuldbemiddeling OCMW Roeselare |
| Regionale dienst activering OCMW Roeselare |
| Regionaal Sociaal Verhuurkantoor voor Midden West-Vlaanderen vzw |

ABB PERSONEELSDATABANK 2022

AANTAL VTE'S (Voltijdse Equivalenten)

| Schaalniveau | VOLTIJDS | | | | | | DEELTIJDS | | | | | | Totaal vte's |
|-----------------------------|--------------------------|---|---------------------------|---|----------------------|---|--------------------------|------|---------------------------|------|----------------------|------|--------------|
| | VASTBENOEMD man vrouw | | CONTRACTUEEL man vrouw | | GESCO'S man vrouw | | VASTBENOEMD man vrouw | | CONTRACTUEEL man vrouw | | GESCO'S man vrouw | | |
| Niveau A | 3 | 1 | 0 | 0 | 0 | 0 | 0.00 | 0.90 | 0.00 | 0.00 | 0.00 | 0.00 | 4.90 |
| Niveau B | 1 | 1 | 2 | 1 | 0 | 0 | 0.80 | 0.00 | 0.00 | 0.80 | 0.00 | 0.00 | 6.60 |
| Niveau C | 0 | 0 | 3 | 1 | 0 | 0 | 0.00 | 4.50 | 0.00 | 2.90 | 0.00 | 0.00 | 11.40 |
| Niveau D | 1 | 0 | 2 | 0 | 0 | 0 | 3.20 | 0.00 | 0.00 | 0.00 | 0.00 | 0.00 | 6.20 |
| Niveau E | 2 | 0 | 2 | 1 | 0 | 0 | 0.80 | 0.80 | 0.80 | 0.80 | 0.00 | 0.00 | 8.20 |
| Totalen | 7 | 2 | 9 | 3 | 0 | 0 | 4.80 | 6.20 | 0.80 | 4.50 | 0.00 | 0.00 | 37.30 |
| Totaal per categorie | 9 | | 12 | | 0 | | 11.00 | | 5.30 | | 0.00 | | 37.30 |
| Totaal VTE'S | | | 21 | | | | | | 16.30 | | | | 37.30 |

AANTAL KOPPEN(werknemers)

| Schaalniveau | VOLTIJDS | | | | | | DEELTIJDS | | | | | | Totaal koppen |
|-----------------------------|--------------------------|---|---------------------------|---|----------------------|---|--------------------------|---|---------------------------|---|----------------------|---|---------------|
| | VASTBENOEMD man vrouw | | CONTRACTUEEL man vrouw | | GESCO'S man vrouw | | VASTBENOEMD man vrouw | | CONTRACTUEEL man vrouw | | GESCO'S man vrouw | | |
| Niveau A | 3 | 1 | 0 | 0 | 0 | 0 | 0 | 1 | 0 | 0 | 0 | 0 | 5 |
| Niveau B | 1 | 1 | 2 | 1 | 0 | 0 | 1 | 0 | 0 | 1 | 0 | 0 | 7 |
| Niveau C | 0 | 0 | 3 | 1 | 0 | 0 | 0 | 6 | 0 | 4 | 0 | 0 | 14 |
| Niveau D | 1 | 0 | 2 | 0 | 0 | 0 | 4 | 0 | 0 | 0 | 0 | 0 | 7 |
| Niveau E | 2 | 0 | 2 | 1 | 0 | 0 | 1 | 1 | 1 | 1 | 0 | 0 | 9 |
| Totalen | 7 | 2 | 9 | 3 | 0 | 0 | 6 | 8 | 1 | 6 | 0 | 0 | 42 |
| Totaal per categorie | 9 | | 12 | | 0 | | 14 | | 7 | | 0 | | 42 |
| Totaal koppen | | | 21 | | | | | | 21 | | | | 42 |

Gemeente en OCMW Pittem

Februari 2022

Toekomstige structuur

Overzicht

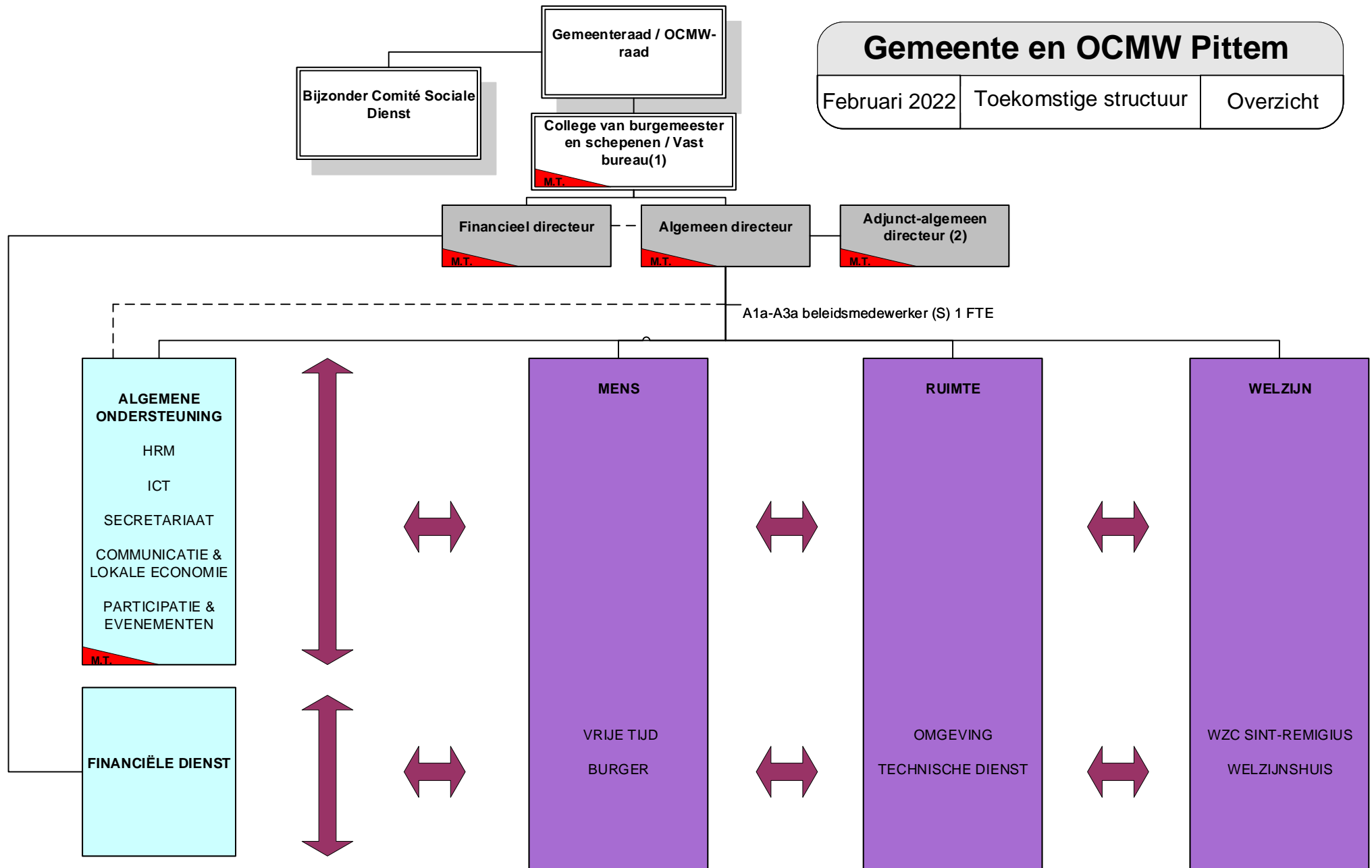

(1) Artikel 179 Decreet Lokaal Bestuur: De burgemeester, of in voorkomend geval de schepenen door hem aangeduid, maakt met raadgevende stem deel uit van het managementteam
 Artikel 550 Decreet Lokaal Bestuur: De voorzitter van de raad voor maatschappelijk welzijn, of het door hem aangewezen lid van het vast bureau, maakt met raadgevende stem deel uit van het managementteam.

(2) Overgangsmaatregel, uitvoerende functie

Gemeente en OCMW Pittem

Februari 2022

Toekomstige structuur

AO & FD

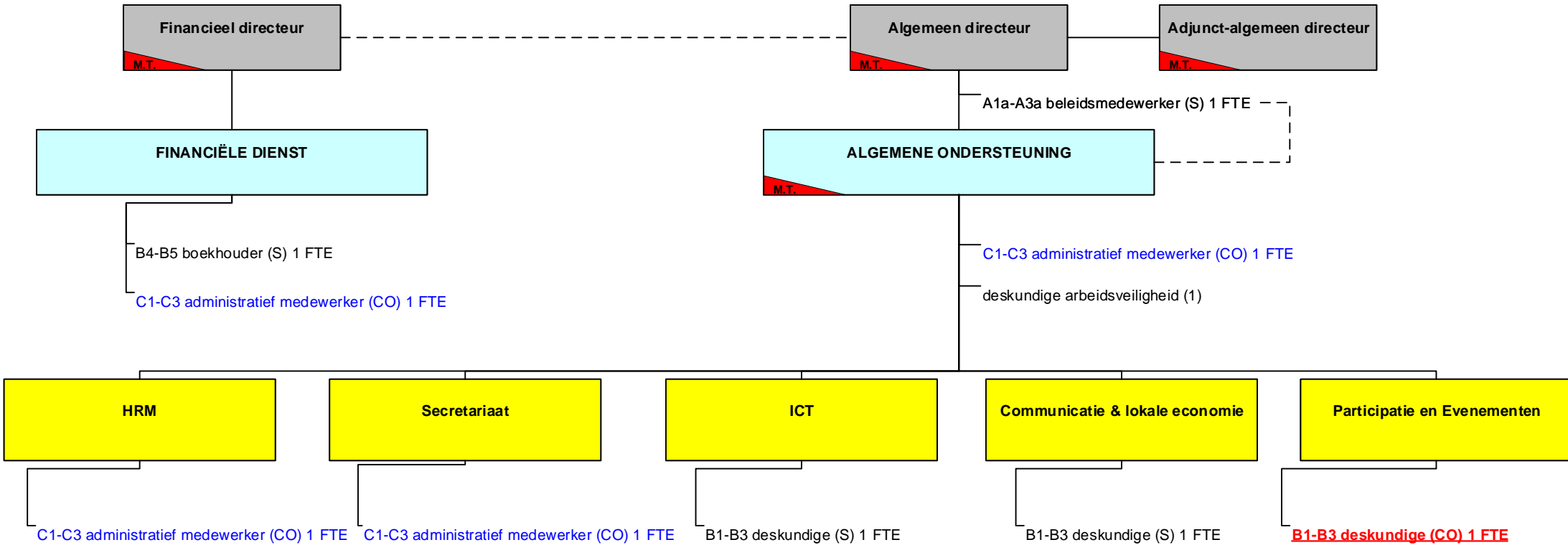

Gemeente en OCMW Pittem

Februari 2022

Toekomstige structuur

MENS

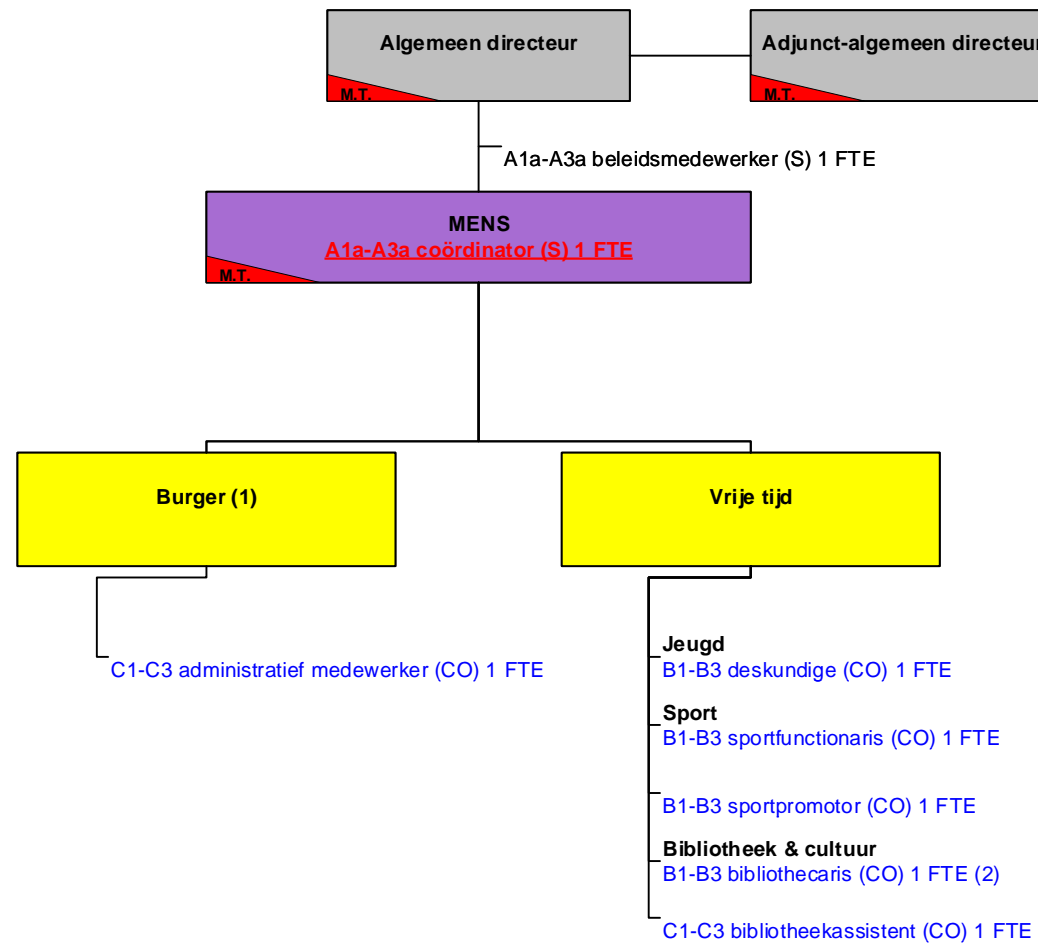

(1) 1 FTE ondersteuning vanuit TBS federaal
(2) ook bevoegd voor cultuur

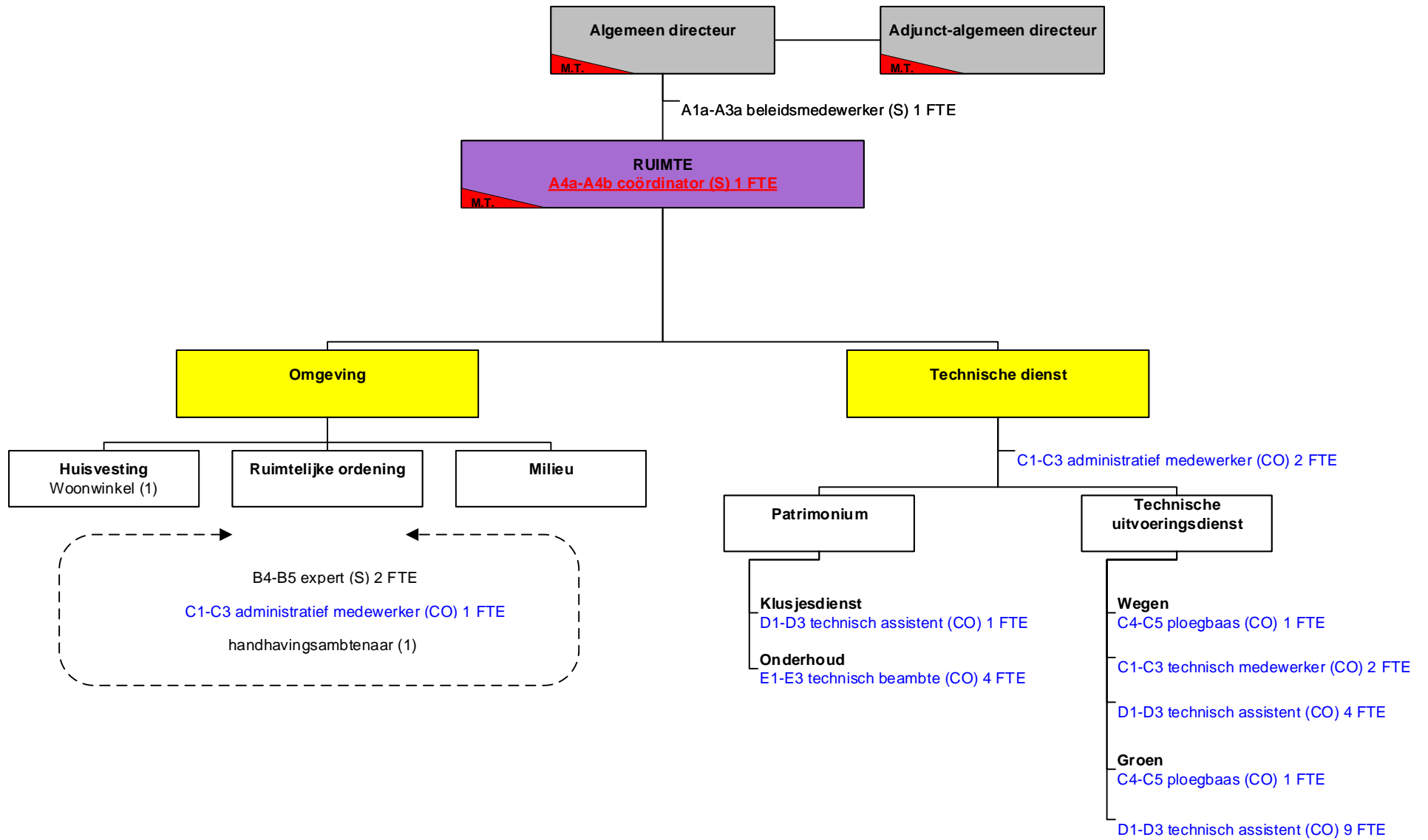

Gemeente en OCMW Pittem

Februari 2022

Toekomstige structuur

WELZIJN

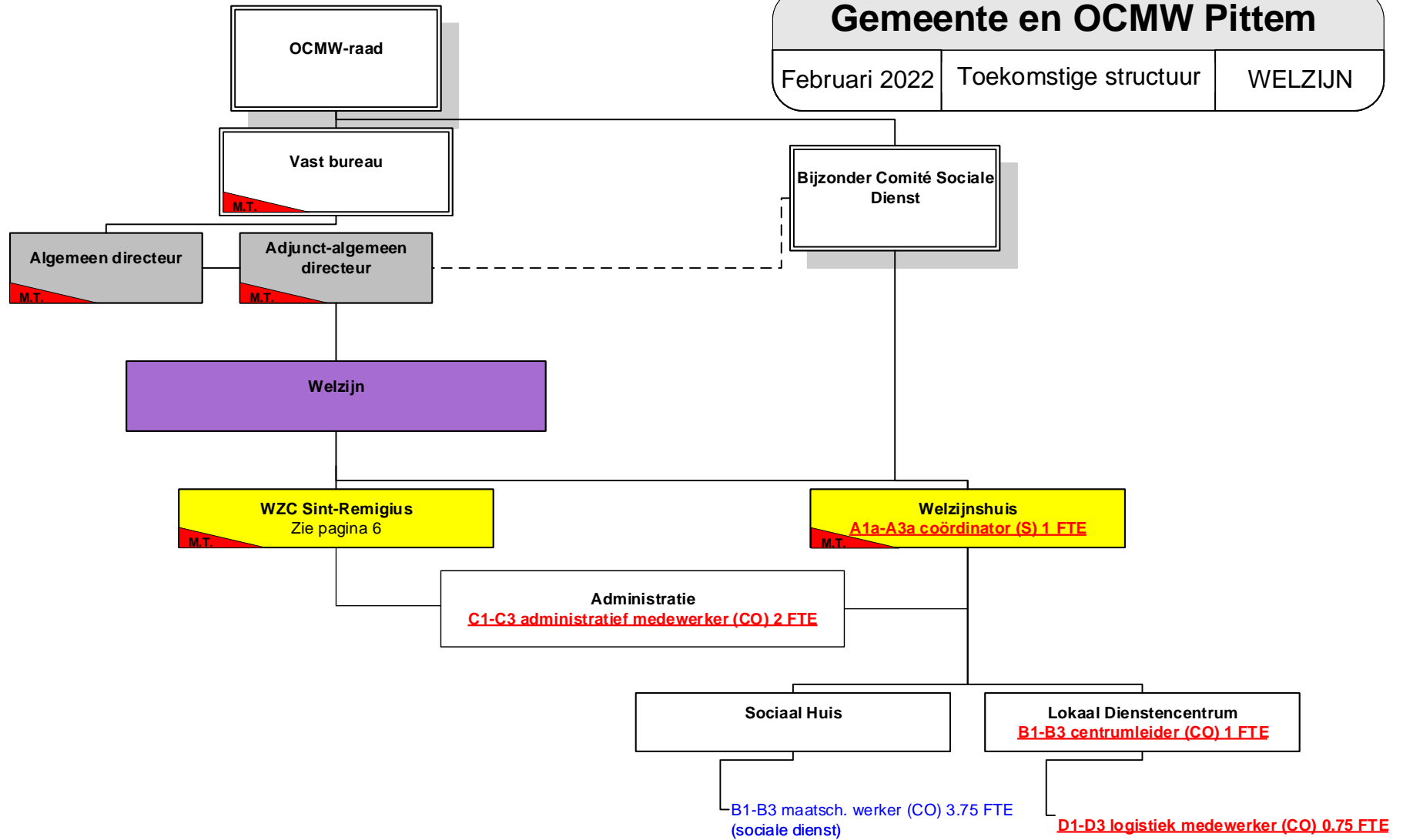

Gemeente en OCMW Pittem

Februari 2022

Toekomstige structuur

WZC Sint-Remigius

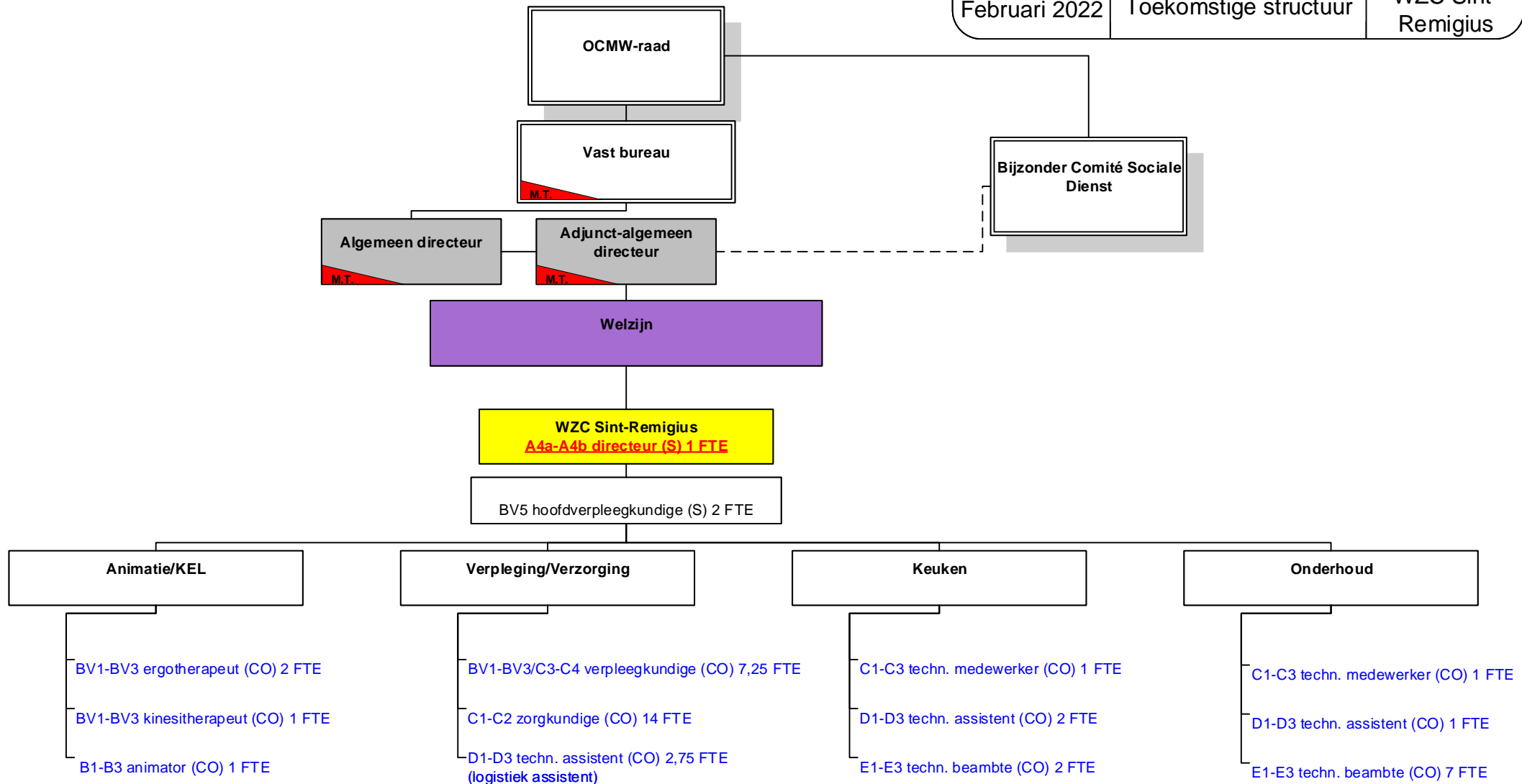

AANSLAGVOETEN

| | 2020 | 2021 | 2022 | 2023 | 2024 | 2025 |
|--|---------|---------|---------|---------|---------|---------|
| opcentiemen op de onroerende voorheffing (OOV) | 1.023,3 | 1.023,3 | 1.023,3 | 1.023,3 | 1.023,3 | 1.023,3 |
| aanvullende personenbelasting (APB) | 7,50 | 7,50 | 7,50 | 7,50 | 7,50 | 7,50 |

PUBLICATIE EIGEN BELASTINGSREGLEMENTEN

www.pittem.be

JAARLIJKSE OPBRENGST VAN DE BELASTINGEN PER BELASTINGSSOORT

| | JR 2020 | JR 2021 | JR 2022 | AMJP 2023 | AMJP 2024 | AMJP 2025 |
|---|------------------|------------------|------------------|------------------|------------------|-------------------|
| opcentiemen op de onroerende voorheffing | 2.656.942 | 2.612.495 | 2.806.581 | 2.991.632 | 3.051.465 | 3.112.494 |
| aanvullende belasting op de personenbelasting | 1.918.519 | 1.958.364 | 1.997.172 | 2.565.120 | 2.149.860 | 2.249.479 |
| motorrijtuigen | 141.980 | 149.123 | 148.342 | 164.074 | 167.355 | 170.702 |
| sluikstorten | 0 | 0 | 0 | 500 | 500 | 500 |
| plaatsrecht kermissen | 0 | 0 | 300 | 500 | 500 | 500 |
| plaatsrecht markten | 600 | 810 | 1.850 | 1.200 | 1.200 | 1.200 |
| masten en pylonen | 70.000 | 70.000 | 70.000 | 70.000 | 70.000 | 70.000 |
| leegstaande woningen en gebouwen | 52.500 | 52.500 | 41.250 | 46.000 | 46.000 | 46.000 |
| gewestbelasting op ongeschikte en onbewoonbare woningen | 0 | 0 | 125 | 0 | 0 | 0 |
| bedrijfsruimten | 807 | 0 | 1.490 | 1.500 | 1.500 | 1.500 |
| Belasting op verwaarloosde woningen en gebouwen | 0 | 3.000 | 2.250 | 3.000 | 3.000 | 3.000 |
| Belasting op tweede verblijven | 10.500 | 12.750 | 11.750 | 10.500 | 10.500 | 10.500 |
| andere belastingen inzake openbare hygiëne | 50 | 0 | 325 | 500 | 500 | 500 |
| andere belastingen op het gebruik van openbaar domein | 4.543 | 44.506 | 13.856 | 3.000 | 3.000 | 3.000 |
| jaarlijkse milieubelasting | 207.705 | 213.465 | 216.100 | 211.000 | 211.000 | 211.000 |
| ontbreken van parkeerplaatsen | 0 | 0 | 0 | 10.000 | 10.000 | 10.000 |
| belastingen op niet-bebouwde gronden in het woongebied | 0 | 61.748 | 6.644 | 20.000 | 20.000 | 20.000 |
| gemeentelijke administratieve sanctie | 2.000 | 2.075 | 2.600 | 1.600 | 1.600 | 1.600 |
| Belasting over de inname van het openbaar domein door terrassen | | | | 1.000 | 1.000 | 1.000 |
| TOTAAL | 5.066.145 | 5.180.836 | 5.320.634 | 6.101.126 | 5.748.980 | 5.912.975 |
| ALGEMEEN TOTAAL | | | | | | 33.330.696 |

| INFORMATIE BETREFFENDE BELASTINGEN | 2020 | 2021 | 2022 | 2023 | 2024 | 2025 |
|---|---------|---------|---------|---------|---------|---------|
| waarde 100 opcentiemen onroerende voorheffing | 259.644 | 255.301 | 274.268 | 292.351 | 298.198 | 304.162 |
| waarde 1 procent personenbelasting | 255.803 | 261.115 | 266.290 | 342.016 | 286.648 | 299.930 |