

# Documentatie bij aanpassing meerjarenplan 3: 2020 tot 2025

**Provincie West- Vlaanderen  
Arrondissement Tielt**

**Gemeente PITTEM**

Markt 1

8740 Pittem

N.I.S.- nummer: 37011

Locatie document:

<https://www.pittem.be/nl/onze-gemeente/bestuur/gemeenteraad>

Algemeen directeur: **Geert Mahieu**

Financieel directeur: **Martine Debaecke**

**OCMW**

Koolskampstraat 46

8740 Pittem

algemeendirecteur@pittem.be **051/46.03.65**

ontvanger@pittem.be **051/46.03.66**

vastgesteld in zitting van de gemeenteraad en OCMW-raad van 14 december 2020



# Inhoudstafel

De documentatie bevindt zich op de website van de gemeente

## **Documentatie**

ODAA: Overzicht van alle beleidsdoelstellingen, actieplannen en acties	1
Overzicht van de werkings- en investeringssubsidies per boekjaar	21
Overzicht van de beleidsvelden per beleidsdomein	27
Overzicht van de verbonden entiteiten	30
Overzicht van de personeelsinzet	
Personeel: aantal voltijds equivalenten (VTE)	32
Organogram	35
Overzicht van de jaarlijkse opbrengst van de geheven belastingen per soort	40



## Beleidsdoelstelling: BD-1: De gemeente Pittem is een leefbare, genietbare en veilige gemeente voor haar inwoners.

Kwalitatieve omschrijving: De gemeente Pittem is een leefbare, genietbare en veilige gemeente voor haar inwoners waar het goed is om te wonen, te leven en te werken. Er is een waterbeleid dat zowel oplossingen biedt voor wateroverlast als voor watertekorten.

Van 01/01/2020 tot 31/12/2025

	2020	2021	2022	2023	2024	2025
<b>Exploitatie</b>						
Uitgaven	142.980	83.400	83.816	84.238	84.666	85.100
Ontvangsten	0	0	0	0	0	0
Saldo	-142.980	-83.400	-83.816	-84.238	-84.666	-85.100
<b>Investerings</b>						
Uitgaven	4.076.023	450.000	750.000	250.000	0	0
Ontvangsten	4.878.183	0	0	0	0	0
Saldo	802.160	-450.000	-750.000	-250.000	0	0
<b>Financiering</b>						

## Actieplan: AP-11: We ontwikkelen oplossingen voor de aanpak van zowel wateroverlast als watertekort.

Van 01/01/2020 tot 31/12/2025

	2020	2021	2022	2023	2024	2025
<b>Exploitatie</b>						
Uitgaven	127.500	83.400	83.816	84.238	84.666	85.100
Ontvangsten	0	0	0	0	0	0
Saldo	-127.500	-83.400	-83.816	-84.238	-84.666	-85.100
<b>Investerings</b>						
Uitgaven	4.076.023	450.000	750.000	250.000	0	0
Ontvangsten	4.878.183	0	0	0	0	0
Saldo	802.160	-450.000	-750.000	-250.000	0	0
<b>Financiering</b>						

Actie: ACT-111: Beleid voor waterbeheersing, vertrekkende vanuit de opmaak van een hemelwaterplan in 2020.

We ontwikkelen een beleid voor waterbeheersing, vertrekkende vanuit de opmaak van een hemelwaterplan in 2020.

Van 01/01/2020 tot 31/12/2025

	2020	2021	2022	2023	2024	2025
<b>Exploitatie</b>						
Uitgaven	124.500	80.400	80.816	81.238	81.666	82.100
Ontvangsten	0	0	0	0	0	0
Saldo	-124.500	-80.400	-80.816	-81.238	-81.666	-82.100
<b>Investerings</b>						
Uitgaven	3.676.023	250.000	750.000	250.000	0	0
Ontvangsten	4.878.183	0	0	0	0	0
Saldo	1.202.160	-250.000	-750.000	-250.000	0	0
<b>Financiering</b>						

Actie: ACT-112: We kopen de nodige gronden aan voor de realisatie van waterbevoorradingbekkens voor de landbouw

Van 01/01/2020 tot 31/12/2025

	2020	2021	2022	2023	2024	2025
Exploitatie						
Uitgaven	3.000	3.000	3.000	3.000	3.000	3.000
Ontvangsten	0	0	0	0	0	0
Saldo	-3.000	-3.000	-3.000	-3.000	-3.000	-3.000
Investerings						
Uitgaven	400.000	200.000	0	0	0	0
Ontvangsten	0	0	0	0	0	0
Saldo	-400.000	-200.000	0	0	0	0
Financiering						

**Actieplan: AP-12: We zorgen voor een leefbare mobiliteit die voor minder overlast zorgt met aandacht voor de zwakke we**

Van 01/01/2020 tot 31/12/2025

	2020	2021	2022	2023	2024	2025
Exploitatie						
Uitgaven	15.480	0	0	0	0	0
Ontvangsten	0	0	0	0	0	0
Saldo	-15.480	0	0	0	0	0
Investerings						
Financiering						

Actie: ACT-121: Mobiliteitsplan met aandacht voor fietser tegen 2021

Pittem maakt een mobiliteitsplan op met aandacht voor fietser tegen 2021 en een beperking van het zwaar verkeer in de beide dorpscentra.

Van 01/01/2020 tot 31/12/2025

	2020	2021	2022	2023	2024	2025
Exploitatie						
Uitgaven	15.480	0	0	0	0	0
Ontvangsten	0	0	0	0	0	0
Saldo	-15.480	0	0	0	0	0
Investerings						
Financiering						

**Actieplan: AP-13: Pittem is een veilige gemeente. We bewaken dit verder.**

Van 01/01/2020 tot 31/12/2025

Actie: ACT-131: We breiden de camerabewaking uit voor publieke veiligheid

Van 01/01/2020 tot 31/12/2025

## Beleidsdoelstelling: BD-2: Pittem heeft een visie op de vernieuwing van het centrum.

Kwalitatieve omschrijving: Het centrum is aantrekkelijker door betere verkeersafwikkeling en de stimulansen voor de lokale handel.

Van 01/01/2020 tot 31/12/2025

	2020	2021	2022	2023	2024	2025
Exploitatie						
Uitgaven	28.000	7.000	0	0	0	0
Ontvangsten	0	0	0	0	0	0
Saldo	-28.000	-7.000	0	0	0	0
Investerings						
Uitgaven	70.000	330.000	30.000	25.000	25.000	225.000
Ontvangsten	0	135.000	0	0	0	0
Saldo	-70.000	-195.000	-30.000	-25.000	-25.000	-225.000
Financiering						

### **Actieplan: AP-21: Het centrum van Pittem moet een aangename ontmoetingsplaats worden voor onze burgers met ruim aanbod**

Van 01/01/2020 tot 31/12/2025

	2020	2021	2022	2023	2024	2025
Exploitatie						
Investerings						
Uitgaven	20.000	300.000	0	0	0	200.000
Ontvangsten	0	135.000	0	0	0	0
Saldo	-20.000	-165.000	0	0	0	-200.000
Financiering						

Actie: ACT-211: Plan voor heraanleg van het centrum, Markt, Kerkstraat en Verbieststraat vanaf 2020.

We ontwikkelen een plan voor de heraanleg van het centrum, Markt, Kerkstraat en Verbieststraat vanaf 2020. De verkeersafwikkeling in het centrum zal aangepast worden op basis van dit plan en het mobiliteitsplan.

Van 01/01/2020 tot 31/12/2025

	2020	2021	2022	2023	2024	2025
Exploitatie						
Investerings						
Uitgaven	20.000	300.000	0	0	0	200.000
Ontvangsten	0	135.000	0	0	0	0
Saldo	-20.000	-165.000	0	0	0	-200.000
Financiering						

Actie: ACT-212: We maken een verordening voor permanente terrassen in de dorpscentra in 2020

Van 01/01/2020 tot 31/12/2025

Actie: ACT-213: In samenwerking met WVI brengen we in het centrum van Pittem projectzones in kaart waar mogelijke on

opmaak RUP woonkwaliteit woonkern Pittem

Van 01/01/2020 tot 31/12/2025

Actie: ACT-214: We onderzoeken een mogelijke herbestemming van de oude pastorie, markt 2 na 2020.

Van 01/01/2020 tot 31/12/2025

### **Actieplan: AP-22: We stimuleren de lokale economie**

Van 01/01/2020 tot 31/12/2025

	2020	2021	2022	2023	2024	2025
<b>Exploitatie</b>						
Uitgaven	28.000	7.000	0	0	0	0
Ontvangsten	0	0	0	0	0	0
Saldo	-28.000	-7.000	0	0	0	0
<b>Investerings</b>						
Uitgaven	50.000	30.000	30.000	25.000	25.000	25.000
Ontvangsten	0	0	0	0	0	0
Saldo	-50.000	-30.000	-30.000	-25.000	-25.000	-25.000
<b>Financiering</b>						

**Actie: ACT-221: De gemeente ondersteunt de startende kleinhandelzaken in de handelskernen vanaf 2021.**

De gemeente ondersteunt de startende kleinhandelzaken in de handelskernen vanaf 2021.

Van 01/01/2020 tot 31/12/2025

	2020	2021	2022	2023	2024	2025
<b>Exploitatie</b>						
Uitgaven	28.000	7.000	0	0	0	0
Ontvangsten	0	0	0	0	0	0
Saldo	-28.000	-7.000	0	0	0	0
<b>Investerings</b>						
<b>Financiering</b>						

**Actie: ACT-222: De gemeente verzekert ruimte voor handelaars via stedenbouwkundige voorschriften in nieuwe planinitiatieven**

Van 01/01/2020 tot 31/12/2025

	2020	2021	2022	2023	2024	2025
<b>Exploitatie</b>						
<b>Investerings</b>						
Uitgaven	50.000	30.000	30.000	25.000	25.000	25.000
Ontvangsten	0	0	0	0	0	0
Saldo	-50.000	-30.000	-30.000	-25.000	-25.000	-25.000
<b>Financiering</b>						

**Beleidsdoelstelling: BD-3: Pittem heeft een voorbeeldrol op vlak van milieu en klimaatbeleid in het beheer van zijn eigen patrimonium**

Van 01/01/2020 tot 31/12/2025

	2020	2021	2022	2023	2024	2025
<b>Exploitatie</b>						
Uitgaven	2.082	2.218	3.144	4.006	4.806	5.543
Ontvangsten	16.779	10.968	13.261	15.381	17.486	19.576
Saldo	14.697	8.750	10.117	11.375	12.680	14.033
<b>Investerings</b>						
Uitgaven	1.149.610	271.816	246.816	151.816	221.816	191.816
Ontvangsten	348.609	22.423	22.423	22.423	22.423	22.423
Saldo	-801.001	-249.393	-224.393	-129.393	-199.393	-169.393
<b>Financiering</b>						
Uitgaven	67.886	42.483	49.675	56.866	64.058	71.250
Ontvangsten	517.288	126.816	126.816	126.816	126.816	126.816
Saldo	449.402	84.333	77.141	69.950	62.758	55.566

**Actieplan: AP-31: Pittem kiest voor een klimaatvriendelijk beheer van eigen patrimonium en werking**

Van 01/01/2020 tot 31/12/2025



	2020	2021	2022	2023	2024	2025
<b>Exploitatie</b>						
Uitgaven	2.082	2.218	3.144	4.006	4.806	5.543
Ontvangsten	16.779	10.968	13.261	15.381	17.486	19.576
Saldo	14.697	8.750	10.117	11.375	12.680	14.033
<b>Investerings</b>						
Uitgaven	1.149.610	271.816	246.816	151.816	221.816	191.816
Ontvangsten	348.609	22.423	22.423	22.423	22.423	22.423
Saldo	-801.001	-249.393	-224.393	-129.393	-199.393	-169.393
<b>Financiering</b>						
Uitgaven	67.886	42.483	49.675	56.866	64.058	71.250
Ontvangsten	517.288	126.816	126.816	126.816	126.816	126.816
Saldo	449.402	84.333	77.141	69.950	62.758	55.566

**Actie: ACT-311: We maken een transitie naar een duurzaam wagenpark bij vervanging van dienstwagens.**

We maken een transitie naar een duurzaam wagenpark bij vervanging van dienstwagens.

Van 01/01/2020 tot 31/12/2025

	2020	2021	2022	2023	2024	2025
<b>Exploitatie</b>						
<b>Investerings</b>						
Uitgaven	164.000	75.000	120.000	25.000	95.000	65.000
Ontvangsten	0	0	0	0	0	0
Saldo	-164.000	-75.000	-120.000	-25.000	-95.000	-65.000
<b>Financiering</b>						

**Actie: ACT-312: In de gemeentelijke gebouwen verminderen we het energieverbruik tegen 2025**

In de gemeentelijke gebouwen verminderen we het energieverbruik tegen 2025 en zorgen we voor een transitie naar hernieuwbare energie. We streven naar 33% van het totale energieverbruik uit eigen hernieuwbare energiebronnen tegen 2025.

Van 01/01/2020 tot 31/12/2025

	2020	2021	2022	2023	2024	2025
<b>Exploitatie</b>						
Uitgaven	2.082	2.218	3.144	4.006	4.806	5.543
Ontvangsten	16.779	10.968	13.261	15.381	17.486	19.576
Saldo	14.697	8.750	10.117	11.375	12.680	14.033
<b>Investerings</b>						
Uitgaven	985.610	196.816	126.816	126.816	126.816	126.816
Ontvangsten	348.609	22.423	22.423	22.423	22.423	22.423
Saldo	-637.001	-174.393	-104.393	-104.393	-104.393	-104.393
<b>Financiering</b>						
Uitgaven	67.886	42.483	49.675	56.866	64.058	71.250
Ontvangsten	517.288	126.816	126.816	126.816	126.816	126.816
Saldo	449.402	84.333	77.141	69.950	62.758	55.566

**Actieplan: AP-32: We versterken ons afvalbeleid inzake de bestrijding van afbestafval.**

Van 01/01/2020 tot 31/12/2025

**Actie: ACT-321: In uitvoering v/h toetredingscontract 'Asbestovereenkomst gemeenten 2018' zal de gemeente de eenmalig**

In uitvoering van het toetredingscontract 'Asbestovereenkomst gemeenten 2018' zal de gemeente de eenmalige financiële ondersteuning aanwenden voor de financiering van:

- de inzamelkost van asbest op het lokale recyclagepark
- het niet-gesubsidieerd saldo bij goedgekeurde asbestafbouwprojecten binnen het besluit van de Vlaamse regering van 23/01/2014
- de uitgebreide communicatie- en sensibiliseringsacties naar de burger om Vlaanderen versneld asbestveilig te maken.

Van 01/01/2020 tot 31/12/2025

**Actieplan: AP-33: Pittem versterkt de beleving van de natuur voor zijn burgers.**

Van 01/01/2020 tot 31/12/2025

Actie: ACT-331: De groene site in de Gentsmeersweg bouwen we uit tot een ontmoetingsruimte voor natuur- en milieu-e

Van 01/01/2020 tot 31/12/2025

**Beleidsdoelstelling: BD-4: De gemeente Pittem streeft een kwaliteitsvol leven na voor elke inwoner door het aanbieden van een u**

Kwalitatieve omschrijving: Ons aanbod is afgestemd op de toenemende vergrijzing en vereenzaming, door de uitbreiding van het woonzorgcentrum en de opstart van een multifunctioneel lokaal dienstencentrum.

Van 01/01/2020 tot 31/12/2025

	2020	2021	2022	2023	2024	2025
Exploitatie						
Investeringen						
Uitgaven	30.000	0	150.000	750.000	0	20.000
Ontvangsten	0	0	0	540.000	0	0
Saldo	-30.000	0	-150.000	-210.000	0	-20.000
Financiering						

**Actieplan: AP-41: We breiden het aanbod aan residentiële zorg uit om tegemoet te komen aan de toenemende vergrijzing.**

Van 01/01/2020 tot 31/12/2025

	2020	2021	2022	2023	2024	2025
Exploitatie						
Investeringen						
Uitgaven	15.000	0	75.000	375.000	0	20.000
Ontvangsten	0	0	0	270.000	0	0
Saldo	-15.000	0	-75.000	-105.000	0	-20.000
Financiering						

Actie: ACT-411: Een zorghotel voor tijdelijke opvang van maximaal 10 senioren als aanvulling op het bestaande aanbod

We bouwen in combinatie met het lokaal dienstencentrum een zorghotel voor tijdelijke opvang van maximaal 10 senioren als aanvulling op het bestaande aanbod voor kort verblijf. De opstart van het dossier is voorzien in 2020.

Van 01/01/2020 tot 31/12/2025

	2020	2021	2022	2023	2024	2025
Exploitatie						
Investeringen						
Uitgaven	15.000	0	75.000	375.000	0	0
Ontvangsten	0	0	0	270.000	0	0
Saldo	-15.000	0	-75.000	-105.000	0	0
Financiering						

Actie: ACT-412: Pittem realiseert een uitbreiding van het woonzorgcentrum binnen de mogelijkheden van de financieri

Pittem realiseert een uitbreiding van het woonzorgcentrum binnen de mogelijkheden van de financiering door Vlaanderen. De uitbreiding leidt naar een efficiënter beheer van het woonzorgcentrum

Van 01/01/2020 tot 31/12/2025

	2020	2021	2022	2023	2024	2025
Exploitatie						
Investerings						
Uitgaven	0	0	0	0	0	20.000
Ontvangsten	0	0	0	0	0	0
Saldo	0	0	0	0	0	-20.000
Financiering						

**Actieplan: AP-42: We ontwikkelen een aanbod dat zich richt op het toenemend aantal alleenstaanden en vereenzaming wil**

Van 01/01/2020 tot 31/12/2025

	2020	2021	2022	2023	2024	2025
Exploitatie						
Investerings						
Uitgaven	15.000	0	75.000	375.000	0	0
Ontvangsten	0	0	0	270.000	0	0
Saldo	-15.000	0	-75.000	-105.000	0	0
Financiering						

Actie: ACT-421: Pittem bouwt een lokaal dienstencentrum aansluitend bij het wzc tegen 2025.

Pittem bouwt een lokaal dienstencentrum aansluitend bij het wzc tegen 2025.

Van 01/01/2020 tot 31/12/2025

	2020	2021	2022	2023	2024	2025
Exploitatie						
Investerings						
Uitgaven	15.000	0	75.000	375.000	0	0
Ontvangsten	0	0	0	270.000	0	0
Saldo	-15.000	0	-75.000	-105.000	0	0
Financiering						

Actie: ACT-422: In het lokaal dienstencentrum voorzien we een dorpsrestaurant

Van 01/01/2020 tot 31/12/2025

**Beleidsdoelstelling: BD-5: De sportsite van Pittem is heringericht en uitgebreid zodat meer inwoners sport kunnen beleven bij v**

Van 01/01/2020 tot 31/12/2025

	2020	2021	2022	2023	2024	2025
Exploitatie						
Uitgaven	0	0	269.429	284.262	309.680	324.977
Ontvangsten	0	0	137.500	141.030	145.120	149.080
Saldo	0	0	-131.929	-143.232	-164.560	-175.897
Investerings						
Uitgaven	150.000	36.040	175.662	2.000.000	2.000.000	0
Ontvangsten	0	0	0	0	0	0
Saldo	-150.000	-36.040	-175.662	-2.000.000	-2.000.000	0
Financiering						
Uitgaven	0	0	5.323	5.323	5.323	182.293
Ontvangsten	0	0	175.662	2.000.000	2.000.000	0
Saldo	0	0	170.339	1.994.677	1.994.677	-182.293

## Actieplan: AP-51: We stimuleren sportbeleving in Pittem

Van 01/01/2020 tot 31/12/2025

	2020	2021	2022	2023	2024	2025
<b>Exploitatie</b>						
Uitgaven	0	0	269.429	284.262	309.680	324.977
Ontvangsten	0	0	137.500	141.030	145.120	149.080
Saldo	0	0	-131.929	-143.232	-164.560	-175.897
<b>Investerings</b>						
Uitgaven	150.000	36.040	175.662	2.000.000	2.000.000	0
Ontvangsten	0	0	0	0	0	0
Saldo	-150.000	-36.040	-175.662	-2.000.000	-2.000.000	0
<b>Financiering</b>						
Uitgaven	0	0	5.323	5.323	5.323	182.293
Ontvangsten	0	0	175.662	2.000.000	2.000.000	0
Saldo	0	0	170.339	1.994.677	1.994.677	-182.293

### Actie: ACT-511: Pittem vernieuwt en breidt de sportsite uit

Pittem vernieuwt en breidt de sportsite uit. We maken een masterplan op in 2020

Van 01/01/2020 tot 31/12/2025

	2020	2021	2022	2023	2024	2025
<b>Exploitatie</b>						
Uitgaven	0	0	269.429	284.262	309.680	324.977
Ontvangsten	0	0	137.500	141.030	145.120	149.080
Saldo	0	0	-131.929	-143.232	-164.560	-175.897
<b>Investerings</b>						
Uitgaven	100.000	40	175.662	2.000.000	2.000.000	0
Ontvangsten	0	0	0	0	0	0
Saldo	-100.000	-40	-175.662	-2.000.000	-2.000.000	0
<b>Financiering</b>						
Uitgaven	0	0	5.323	5.323	5.323	182.293
Ontvangsten	0	0	175.662	2.000.000	2.000.000	0
Saldo	0	0	170.339	1.994.677	1.994.677	-182.293

### Actie: ACT-512: De Finse piste wordt uitgerust met verlichting.

Van 01/01/2020 tot 31/12/2025

	2020	2021	2022	2023	2024	2025
<b>Exploitatie</b>						
<b>Investerings</b>						
Uitgaven	50.000	36.000	0	0	0	0
Ontvangsten	0	0	0	0	0	0
Saldo	-50.000	-36.000	0	0	0	0
<b>Financiering</b>						

### Actie: ACT-513: We onderzoeken of het grote aantal individuele sporters kunnen ondersteund worden door het verruimen

Van 01/01/2020 tot 31/12/2025

**Beleidsdoelstelling: BD-6: De gemeente Pittem herstructureert de interne organisatie om dienstverlening te versterken.**

Van 01/01/2020 tot 31/12/2025

	2020	2021	2022	2023	2024	2025
Exploitatie						
Uitgaven	24.930	21.641	21.929	22.226	22.533	22.848
Ontvangsten	0	0	0	0	0	0
Saldo	-24.930	-21.641	-21.929	-22.226	-22.533	-22.848
Investerings						
Financiering						

**Actieplan: AP-61: Pittem herstructureert de interne werking naar aanleiding van de inkanteling van het OCMW en de nake**

Van 01/01/2020 tot 31/12/2025

	2020	2021	2022	2023	2024	2025
Exploitatie						
Uitgaven	24.930	21.641	21.929	22.226	22.533	22.848
Ontvangsten	0	0	0	0	0	0
Saldo	-24.930	-21.641	-21.929	-22.226	-22.533	-22.848
Investerings						
Financiering						

Actie: ACT-611: We maken in 2020 een plan van aanpak voor nakende pensioneringsgolf waarin kennisoverdracht en conti

Van 01/01/2020 tot 31/12/2025

Actie: ACT-612: We bouwen een nieuwe structuur op basis van het goedgekeurde organogram (dec 19)

Van 01/01/2020 tot 31/12/2025

Actie: ACT-613: We gaan actief op zoek naar samenwerking met andere besturen (vooral eenmansdiensten) zodat er verze

Van 01/01/2020 tot 31/12/2025

	2020	2021	2022	2023	2024	2025
Exploitatie						
Uitgaven	24.930	21.641	21.929	22.226	22.533	22.848
Ontvangsten	0	0	0	0	0	0
Saldo	-24.930	-21.641	-21.929	-22.226	-22.533	-22.848
Investerings						
Financiering						

Actie: ACT-614: We ondersteunen onze medewerkers sterker via de persoonlijke ontwikkelingscyclus en volgen hun funct

Van 01/01/2020 tot 31/12/2025

**Actieplan: AP-62: We versterken de interne communicatie**

Van 01/01/2020 tot 31/12/2025

Actie: ACT-621: We organiseren structureel overleg binnen de diensten en met leidinggevenden vanaf 2020

Van 01/01/2020 tot 31/12/2025

**Actieplan: AP-63: We evalueren en sturen ons dienstverleningsmodel bij.**

Van 01/01/2020 tot 31/12/2025

Actie: ACT-631: In de evaluatie van het huidig dienstverleningsmodel onderzoeken we of er aanpassingen noodzakelijk

In de evaluatie van het huidig dienstverleningsmodel onderzoeken we of er aanpassingen noodzakelijk zijn op het vlak van openingsuren, werken op afspraak, fysieke locatie van diensten zoals jeugd en sport, enz.

Van 01/01/2020 tot 31/12/2025

### **Beleidsdoelstelling: BD-7: De gemeente Pittem is een vlot bereikbare partner voor iedere inwoner.**

Kwalitatieve omschrijving: De gemeente in Pittem is een vlot bereikbare partner voor iedere inwoner, communiceert duidelijk en heeft initiatieven om burgerparticipatie verder te ontplooiën.

Van 01/01/2020 tot 31/12/2025

	2020	2021	2022	2023	2024	2025
Exploitatie						
Uitgaven	620	620	620	620	620	620
Ontvangsten	0	0	0	0	0	0
Saldo	-620	-620	-620	-620	-620	-620
Investeringen						
Financiering						

### **Actieplan: AP-71: We zetten in op het versterken van onze communicatie via een goede mix van kanalen.**

Van 01/01/2020 tot 31/12/2025

Actie: ACT-711: We stellen een communicatie medewerker aan om het communicatiebeleid te versterken.

We stellen een communicatie medewerker aan om het communicatiebeleid te versterken.

Van 01/01/2020 tot 31/12/2025

Actie: ACT-712: We ontwikkelen een communicatieplan dat alle communicatie naar de burger stroomlijnt.

Van 01/01/2020 tot 31/12/2025

### **Actieplan: AP-72: We betrekken burgers bij de realisatie van grote beleidsprojecten**

Van 01/01/2020 tot 31/12/2025

	2020	2021	2022	2023	2024	2025
Exploitatie						
Uitgaven	620	620	620	620	620	620
Ontvangsten	0	0	0	0	0	0
Saldo	-620	-620	-620	-620	-620	-620
Investeringen						
Financiering						

Actie: ACT-721: We voorzien participatie van de burgers bij de herinrichting van het centrum.

We voorzien participatie van de burgers bij de herinrichting van het centrum

Van 01/01/2020 tot 31/12/2025

Actie: ACT-722: We voorzien participatie van de burgers en de gebruikers bij de herinrichting van de sportsite

Van 01/01/2020 tot 31/12/2025

Actie: ACT-723: Bij planinitiatieven organiseren we infomarkten.

Van 01/01/2020 tot 31/12/2025

Actie: ACT-724: We verhogen de betrokkenheid van de adviesraden bij het gemeentelijk beleid.

Van 01/01/2020 tot 31/12/2025

	2020	2021	2022	2023	2024	2025
Exploitatie						
Uitgaven	620	620	620	620	620	620
Ontvangsten	0	0	0	0	0	0
Saldo	-620	-620	-620	-620	-620	-620
Investerings						
Financiering						

### Beleidsdoelstelling: BD-8: Regulier beleid

Van 01/01/2020 tot 31/12/2025

	2020	2021	2022	2023	2024	2025
Exploitatie						
Uitgaven	10.938.879	10.836.182	10.959.649	11.077.783	11.220.867	11.339.398
Ontvangsten	12.213.977	12.154.250	12.333.348	12.546.556	12.777.048	13.013.586
Saldo	1.275.098	1.318.068	1.373.699	1.468.773	1.556.181	1.674.188
Investerings						
Uitgaven	1.873.397	2.309.485	952.955	692.955	682.955	792.955
Ontvangsten	653.625	180.000	192.000	0	0	75.000
Saldo	-1.219.772	-2.129.485	-760.955	-692.955	-682.955	-717.955
Financiering						
Uitgaven	709.240	747.403	763.088	802.874	806.919	810.200
Ontvangsten	0	1.500.000	1.500.000	0	0	1.000.000
Saldo	-709.240	752.597	736.912	-802.874	-806.919	189.800

### Actieplan: AP-81: Algemeen beleid- secretariaat

Van 01/01/2020 tot 31/12/2025

	2020	2021	2022	2023	2024	2025
Exploitatie						
Uitgaven	1.413.721	1.436.144	1.494.442	1.517.978	1.548.455	1.569.384
Ontvangsten	306.872	298.053	298.244	298.431	298.625	299.246
Saldo	-1.106.848	-1.138.090	-1.196.198	-1.219.547	-1.249.829	-1.270.137
Investerings						
Uitgaven	73.205	72.955	72.955	72.955	72.955	322.955
Ontvangsten	233.625	0	0	0	0	75.000
Saldo	160.420	-72.955	-72.955	-72.955	-72.955	-247.955
Financiering						

### Actie: ACT-811: Regulier algemeen beleid

Van 01/01/2020 tot 31/12/2025

	2020	2021	2022	2023	2024	2025
Exploitatie						
Uitgaven	1.413.721	1.436.144	1.494.442	1.517.978	1.548.455	1.569.384
Ontvangsten	306.872	298.053	298.244	298.431	298.625	299.246
Saldo	-1.106.848	-1.138.090	-1.196.198	-1.219.547	-1.249.829	-1.270.137
Investerings						
Uitgaven	73.205	72.955	72.955	72.955	72.955	322.955
Ontvangsten	233.625	0	0	0	0	75.000
Saldo	160.420	-72.955	-72.955	-72.955	-72.955	-247.955
Financiering						

### Actie: ACT-812: Pittem actualiseert zijn organisatiebeheersingssysteem

Van 01/01/2020 tot 31/12/2025

### Actieplan: AP-82: HRM

Van 01/01/2020 tot 31/12/2025

	2020	2021	2022	2023	2024	2025
Exploitatie						
Uitgaven	5.583.833	5.929.043	5.984.817	6.037.636	6.123.909	6.198.478
Ontvangsten	647.175	659.391	661.431	662.405	663.389	664.384
Saldo	-4.936.658	-5.269.652	-5.323.386	-5.375.231	-5.460.521	-5.534.094
Investerings						
Financiering						

Actie: ACT-821: Regulier beleid HRM

Van 01/01/2020 tot 31/12/2025

	2020	2021	2022	2023	2024	2025
Exploitatie						
Uitgaven	5.583.833	5.929.043	5.984.817	6.037.636	6.123.909	6.198.478
Ontvangsten	647.175	659.391	661.431	662.405	663.389	664.384
Saldo	-4.936.658	-5.269.652	-5.323.386	-5.375.231	-5.460.521	-5.534.094
Investerings						
Financiering						

Actie: ACT-822: We integreren de personeelsdiensten van gemeente en OCMW

Van 01/01/2020 tot 31/12/2025

**Actieplan: AP-83: ICT**

Van 01/01/2020 tot 31/12/2025

	2020	2021	2022	2023	2024	2025
Exploitatie						
Uitgaven	163.344	142.337	144.322	146.337	148.382	150.457
Ontvangsten	0	0	0	0	0	0
Saldo	-163.344	-142.337	-144.322	-146.337	-148.382	-150.457
Investerings						
Uitgaven	275.000	0	0	0	0	0
Ontvangsten	0	0	0	0	0	0
Saldo	-275.000	0	0	0	0	0
Financiering						

Actie: ACT-831: Regulier beleid ICT

Van 01/01/2020 tot 31/12/2025

	2020	2021	2022	2023	2024	2025
Exploitatie						
Uitgaven	163.344	142.337	144.322	146.337	148.382	150.457
Ontvangsten	0	0	0	0	0	0
Saldo	-163.344	-142.337	-144.322	-146.337	-148.382	-150.457
Investerings						
Uitgaven	275.000	0	0	0	0	0
Ontvangsten	0	0	0	0	0	0
Saldo	-275.000	0	0	0	0	0
Financiering						

Actie: ACT-832: We zetten verder in op de digitale ontsluiting van onze dienstverlening en e-government

Van 01/01/2020 tot 31/12/2025

**Actieplan: AP-84: Communicatie**

Van 01/01/2020 tot 31/12/2025

Actie: ACT-841: Regulier communicatie

Van 01/01/2020 tot 31/12/2025



Actie: ACT-842: De gemeente is trekker en aanspreekpunt voor de lokale korte keten

Van 01/01/2020 tot 31/12/2025

**Actieplan: AP-85: Financiën**

Van 01/01/2020 tot 31/12/2025

	2020	2021	2022	2023	2024	2025
Exploitatie						
Uitgaven	420.299	299.804	283.210	285.459	269.500	254.982
Ontvangsten	7.601.534	7.598.026	7.744.541	7.920.665	8.113.614	8.311.721
Saldo	7.181.236	7.298.221	7.461.331	7.635.206	7.844.114	8.056.739
Investerings						
Financiering						
Uitgaven	709.240	747.403	763.088	802.874	806.919	810.200
Ontvangsten	0	1.500.000	1.500.000	0	0	1.000.000
Saldo	-709.240	752.597	736.912	-802.874	-806.919	189.800

Actie: ACT-851: Regulier beleid financiën

Van 01/01/2020 tot 31/12/2025

	2020	2021	2022	2023	2024	2025
Exploitatie						
Uitgaven	149.035	46.792	37.164	48.433	55.745	61.987
Ontvangsten	7.601.534	7.598.026	7.744.541	7.920.665	8.113.614	8.311.721
Saldo	7.452.499	7.551.234	7.707.377	7.872.232	8.057.869	8.249.734
Investerings						
Financiering						

Actie: ACT-852: De gemeente Pittem wil een financieel gezonde gemeente blijven, met een gezond en weloverwogen invest

Van 01/01/2020 tot 31/12/2025

Actie: ACT-853: We streven naar degelijk schuldbeheer

Van 01/01/2020 tot 31/12/2025

	2020	2021	2022	2023	2024	2025
Exploitatie						
Uitgaven	271.264	253.012	246.046	237.026	213.755	192.995
Ontvangsten	0	0	0	0	0	0
Saldo	-271.264	-253.012	-246.046	-237.026	-213.755	-192.995
Investerings						
Financiering						
Uitgaven	709.240	747.403	763.088	802.874	806.919	810.200
Ontvangsten	0	1.500.000	1.500.000	0	0	1.000.000
Saldo	-709.240	752.597	736.912	-802.874	-806.919	189.800

Actie: ACT-854: Pittem wenst de activering van onbebouwde percelen te stimuleren.-  
+87-\*-

Van 01/01/2020 tot 31/12/2025

**Actieplan: AP-86: Vrije Tijd**

Van 01/01/2020 tot 31/12/2025

	2020	2021	2022	2023	2024	2025
<b>Exploitatie</b>						
Uitgaven	683.146	547.604	543.872	550.099	558.021	566.248
Ontvangsten	51.994	58.821	59.369	59.921	60.480	61.044
Saldo	-631.152	-488.783	-484.503	-490.177	-497.541	-505.204
<b>Investerings</b>						
Uitgaven	97.350	316.000	320.000	0	0	0
Ontvangsten	0	180.000	192.000	0	0	0
Saldo	-97.350	-136.000	-128.000	0	0	0
<b>Financiering</b>						

**Actie: ACT-861: Regulier beleid Jeugd**

Van 01/01/2020 tot 31/12/2025

	2020	2021	2022	2023	2024	2025
<b>Exploitatie</b>						
Uitgaven	184.344	206.904	201.134	203.778	208.062	209.267
Ontvangsten	9.113	22.392	22.591	22.793	22.997	23.202
Saldo	-175.231	-184.512	-178.543	-180.985	-185.066	-186.065
<b>Investerings</b>						
Uitgaven						
Ontvangsten						
Saldo						
<b>Financiering</b>						

**Actie: ACT-862: We organiseren de mogelijkheden voor intergeneratieel spelen rond het WZC**

Van 01/01/2020 tot 31/12/2025

**Actie: ACT-863: Regulier beleid Sport**

Van 01/01/2020 tot 31/12/2025

	2020	2021	2022	2023	2024	2025
<b>Exploitatie</b>						
Uitgaven	232.266	70.657	69.423	69.686	69.952	73.552
Ontvangsten	27.090	18.333	18.516	18.701	18.888	19.077
Saldo	-205.176	-52.324	-50.907	-50.985	-51.064	-54.475
<b>Investerings</b>						
Uitgaven	14.450	10.000	0	0	0	0
Ontvangsten	0	0	0	0	0	0
Saldo	-14.450	-10.000	0	0	0	0
<b>Financiering</b>						

**Actie: ACT-864: Regulier beleid Cultuur**

Van 01/01/2020 tot 31/12/2025

	2020	2021	2022	2023	2024	2025
<b>Exploitatie</b>						
Uitgaven	266.536	270.043	273.314	276.635	280.007	283.429
Ontvangsten	15.791	18.097	18.261	18.427	18.595	18.765
Saldo	-250.745	-251.946	-255.053	-258.208	-261.411	-264.664
<b>Investerings</b>						
Uitgaven	67.900	6.000	0	0	0	0
Ontvangsten	0	0	0	0	0	0
Saldo	-67.900	-6.000	0	0	0	0
<b>Financiering</b>						

Actie: ACT-865: Na de restauratie van de Plaatsmolen ontwikkelen we een visie om deze als toeristische troef uit te

Van 01/01/2020 tot 31/12/2025

	2020	2021	2022	2023	2024	2025
Exploitatie						
Investeringen						
Uitgaven	15.000	300.000	320.000	0	0	0
Ontvangsten	0	180.000	192.000	0	0	0
Saldo	-15.000	-120.000	-128.000	0	0	0
Financiering						

Actie: ACT-866: We streven naar gezellige buurten door het ondersteunen van initiatieven van bewonersgroepen.

Van 01/01/2020 tot 31/12/2025

### **Actieplan: AP-87: Burger**

Van 01/01/2020 tot 31/12/2025

	2020	2021	2022	2023	2024	2025
Exploitatie						
Uitgaven	133.295	42.373	42.960	43.556	44.160	44.774
Ontvangsten	44.973	84.814	85.662	86.519	87.385	88.259
Saldo	-88.322	42.440	42.702	42.963	43.224	43.485
Investeringen						
Financiering						

Actie: ACT-871: Regulier beleid Burger

Van 01/01/2020 tot 31/12/2025

	2020	2021	2022	2023	2024	2025
Exploitatie						
Uitgaven	133.295	42.373	42.960	43.556	44.160	44.774
Ontvangsten	44.973	84.814	85.662	86.519	87.385	88.259
Saldo	-88.322	42.440	42.702	42.963	43.224	43.485
Investeringen						
Financiering						

Actie: ACT-872: We organiseren dienstverlening aan huis voor mensen met een beperkte mobiliteit

Van 01/01/2020 tot 31/12/2025

### **Actieplan: AP-88: Omgeving**

Van 01/01/2020 tot 31/12/2025

	2020	2021	2022	2023	2024	2025
Exploitatie						
Uitgaven	832.551	837.010	842.484	851.651	860.990	865.379
Ontvangsten	373.126	267.031	268.076	269.136	270.211	271.301
Saldo	-459.425	-569.979	-574.408	-582.515	-590.779	-594.078
Investeringen						
Financiering						

### Actie: ACT-881: Regulier beleid omgeving

Van 01/01/2020 tot 31/12/2025

	2020	2021	2022	2023	2024	2025
Exploitatie						
Uitgaven	794.151	803.003	808.267	817.221	826.343	830.513
Ontvangsten	252.876	205.881	206.012	206.145	206.279	206.414
Saldo	-541.275	-597.122	-602.254	-611.076	-620.064	-624.098
Investerings						
Financiering						

### Actie: ACT-882: We ontwikkelen een visie rond het behoud lokaal erfgoed en toepassen

Van 01/01/2020 tot 31/12/2025

	2020	2021	2022	2023	2024	2025
Exploitatie						
Uitgaven	186	189	192	195	197	200
Ontvangsten	0	0	0	0	0	0
Saldo	-186	-189	-192	-195	-197	-200
Investerings						
Financiering						

### Actie: ACT-883: De gemeente zorgt voor divers en betaalbaar woonaanbod in functie van woonnoden

Van 01/01/2020 tot 31/12/2025

	2020	2021	2022	2023	2024	2025
Exploitatie						
Uitgaven	33.495	29.028	29.164	29.301	29.441	29.582
Ontvangsten	120.250	61.150	62.064	62.991	63.932	64.887
Saldo	86.755	32.122	32.900	33.689	34.491	35.305
Investerings						
Financiering						

### Actie: ACT-884: De gemeente werkt aan kwaliteit van woning en woonomgeving

Van 01/01/2020 tot 31/12/2025

### Actie: ACT-885: De gemeente informeert, adviseert en begeleidt inwoners met vragen over wonen

De gemeente informeert, adviseert en begeleidt inwoners met vragen over wonen (deze actie moet zeker als aparte actie in het regulier beleid opgenomen worden)

Van 01/01/2020 tot 31/12/2025

	2020	2021	2022	2023	2024	2025
Exploitatie						
Uitgaven	100	102	103	105	106	108
Ontvangsten	0	0	0	0	0	0
Saldo	-100	-102	-103	-105	-106	-108
Investerings						
Financiering						

### Actie: ACT-886: We voeren een blijvende strijd tegen zwerfvuil

Van 01/01/2020 tot 31/12/2025

Actie: ACT-887: De gemeente ontwikkelt een beleid tegen ongewenste dieren in het bijzonder zwerfkatten

Van 01/01/2020 tot 31/12/2025

	2020	2021	2022	2023	2024	2025
<b>Exploitatie</b>						
Uitgaven	4.619	4.688	4.759	4.830	4.902	4.976
Ontvangsten	0	0	0	0	0	0
Saldo	-4.619	-4.688	-4.759	-4.830	-4.902	-4.976
<b>Investerings</b>						
Financiering						

**Actieplan: AP-89: Technische dienst**

Van 01/01/2020 tot 31/12/2025

	2020	2021	2022	2023	2024	2025
<b>Exploitatie</b>						
Uitgaven	524.184	463.030	466.892	470.813	474.794	478.835
Ontvangsten	45.188	47.660	48.136	48.618	49.104	49.595
Saldo	-478.996	-415.370	-418.755	-422.195	-425.690	-429.239
<b>Investerings</b>						
Uitgaven	1.364.842	1.570.530	535.000	595.000	585.000	445.000
Ontvangsten	420.000	0	0	0	0	0
Saldo	-944.842	-1.570.530	-535.000	-595.000	-585.000	-445.000
<b>Financiering</b>						

Actie: ACT-891: Regulier beleid Technische dienst

Van 01/01/2020 tot 31/12/2025

	2020	2021	2022	2023	2024	2025
<b>Exploitatie</b>						
Uitgaven	159.211	128.878	130.687	132.524	134.390	136.284
Ontvangsten	44.688	47.660	48.136	48.618	49.104	49.595
Saldo	-114.523	-81.218	-82.551	-83.906	-85.286	-86.689
<b>Investerings</b>						
Uitgaven	161.000	147.030	20.000	20.000	20.000	20.000
Ontvangsten	0	0	0	0	0	0
Saldo	-161.000	-147.030	-20.000	-20.000	-20.000	-20.000
<b>Financiering</b>						

Actie: ACT-892: Het onderhoud van het gemeentelijk wegennet blijft een kerntaak van het gemeentebestuur

Van 01/01/2020 tot 31/12/2025

	2020	2021	2022	2023	2024	2025
<b>Exploitatie</b>						
Uitgaven	151.000	141.000	141.000	141.000	141.000	141.000
Ontvangsten	500	0	0	0	0	0
Saldo	-150.500	-141.000	-141.000	-141.000	-141.000	-141.000
<b>Investerings</b>						
Uitgaven	1.101.674	1.325.000	500.000	550.000	550.000	400.000
Ontvangsten	420.000	0	0	0	0	0
Saldo	-681.674	-1.325.000	-500.000	-550.000	-550.000	-400.000
<b>Financiering</b>						

Actie: ACT-893: De gemeente ontwikkelt en onderhoudt het gemeentelijke trage wegennet

Van 01/01/2020 tot 31/12/2025

	2020	2021	2022	2023	2024	2025
<b>Exploitatie</b>						
Uitgaven	5.000	5.075	5.151	5.228	5.307	5.386
Ontvangsten	0	0	0	0	0	0
Saldo	-5.000	-5.075	-5.151	-5.228	-5.307	-5.386
<b>Investerings</b>						
Uitgaven	5.000	10.000	0	10.000	0	10.000
Ontvangsten	0	0	0	0	0	0
Saldo	-5.000	-10.000	0	-10.000	0	-10.000
<b>Financiering</b>						

Actie: ACT-894: De gemeente zorgt voor goed onderhouden groenzones en speelzones

Van 01/01/2020 tot 31/12/2025

	2020	2021	2022	2023	2024	2025
<b>Exploitatie</b>						
Uitgaven	130.630	118.500	119.433	120.380	121.342	122.318
Ontvangsten	0	0	0	0	0	0
Saldo	-130.630	-118.500	-119.433	-120.380	-121.342	-122.318
<b>Investerings</b>						
Uitgaven	15.000	35.000	15.000	15.000	15.000	15.000
Ontvangsten	0	0	0	0	0	0
Saldo	-15.000	-35.000	-15.000	-15.000	-15.000	-15.000
<b>Financiering</b>						

Actie: ACT-895: In afwachting van het mobiliteitsplan ontwikkelen we acties rond schoolroutes

In afwachting van het mobiliteitsplan ontwikkelen we acties rond schoolroutes en een veilig en zichtbare schoolomgevingen en snelheidsbeperkende/verkeerstechnische maatregelen bij heraanleg van straten

Van 01/01/2020 tot 31/12/2025

Actie: ACT-896: We voorzien een uitbreiding van het aantal AED-toestellen

Van 01/01/2020 tot 31/12/2025

	2020	2021	2022	2023	2024	2025
<b>Exploitatie</b>						
<b>Investerings</b>						
Uitgaven	11.168	0	0	0	0	0
Ontvangsten	0	0	0	0	0	0
Saldo	-11.168	0	0	0	0	0
<b>Financiering</b>						

Actie: ACT-897: De gemeente en OCMW onderhouden hun gebouwen goed

Van 01/01/2020 tot 31/12/2025

	2020	2021	2022	2023	2024	2025
<b>Exploitatie</b>						
Uitgaven	78.343	69.577	70.621	71.680	72.755	73.847
Ontvangsten	0	0	0	0	0	0
Saldo	-78.343	-69.577	-70.621	-71.680	-72.755	-73.847
<b>Investerings</b>						
Uitgaven	71.000	53.500	0	0	0	0
Ontvangsten	0	0	0	0	0	0
Saldo	-71.000	-53.500	0	0	0	0
<b>Financiering</b>						

**Actieplan: AP-810: WZC Sint Remigius**

Van 01/01/2020 tot 31/12/2025

	2020	2021	2022	2023	2024	2025
<b>Exploitatie</b>						
Uitgaven	640.407	631.451	640.782	649.745	659.343	668.577
Ontvangsten	2.578.119	2.576.482	2.602.072	2.633.181	2.664.678	2.696.571
Saldo	1.937.712	1.945.031	1.961.290	1.983.435	2.005.336	2.027.994
<b>Investerings</b>						
Uitgaven	25.000	235.000	25.000	25.000	25.000	25.000
Ontvangsten	0	0	0	0	0	0
Saldo	-25.000	-235.000	-25.000	-25.000	-25.000	-25.000
<b>Financiering</b>						

**Actie: ACT-8101: Regulier beleid WZC**

Van 01/01/2020 tot 31/12/2025

	2020	2021	2022	2023	2024	2025
<b>Exploitatie</b>						
Uitgaven	640.407	631.451	640.782	649.745	659.343	668.577
Ontvangsten	2.578.119	2.576.482	2.602.072	2.633.181	2.664.678	2.696.571
Saldo	1.937.712	1.945.031	1.961.290	1.983.435	2.005.336	2.027.994
<b>Investerings</b>						
Uitgaven	25.000	235.000	25.000	25.000	25.000	25.000
Ontvangsten	0	0	0	0	0	0
Saldo	-25.000	-235.000	-25.000	-25.000	-25.000	-25.000
<b>Financiering</b>						

**Actieplan: AP-811: Sociale dienst**

Van 01/01/2020 tot 31/12/2025

	2020	2021	2022	2023	2024	2025
<b>Exploitatie</b>						
Uitgaven	544.100	507.386	515.868	524.510	533.314	542.284
Ontvangsten	564.995	563.972	565.817	567.680	569.562	571.463
Saldo	20.895	56.586	49.948	43.170	36.248	29.180
<b>Investerings</b>						
Uitgaven	38.000	115.000	0	0	0	0
Ontvangsten	0	0	0	0	0	0
Saldo	-38.000	-115.000	0	0	0	0
<b>Financiering</b>						

**Actie: ACT-8111: Regulier beleid sociale dienst**

Van 01/01/2020 tot 31/12/2025

	2020	2021	2022	2023	2024	2025
<b>Exploitatie</b>						
Uitgaven	544.100	507.386	515.868	524.510	533.314	542.284
Ontvangsten	564.995	563.972	565.817	567.680	569.562	571.463
Saldo	20.895	56.586	49.948	43.170	36.248	29.180
<b>Investerings</b>						
Uitgaven	38.000	115.000	0	0	0	0
Ontvangsten	0	0	0	0	0	0
Saldo	-38.000	-115.000	0	0	0	0
<b>Financiering</b>						

**Actie: ACT-8112: Realiseren van de functies en werkingsprincipes van het geïntegreerd breed onthaal voor ELZ RITS.**

'Doelgroep, werkingsgebied en deelnemende partners zijn omschreven in volgende URL: <https://www.midwest.be> '

Van 01/01/2020 tot 31/12/2025

Actieplannen zonder beleidsdoelstelling:

**Actieplan: GBR-VBJ: Gecumuleerde budgettaire resultaat vorig boekjaar**

Vanaf 01/01/2019

Actie: GBR-VBJ: Gecumuleerde budgettaire resultaat vorig boekjaar

Vanaf 01/01/2019





# Lijst van te verstrekken werkings -en investeringsubsidies per beleidsveld

Planningsrapport: Meerjarenplanaanpassing 3 2020 - 2025: raad 14/12/2020  
(BP2020\_2025-3)

Periode: 2020

Laatste inschrijvingsnummer: 39067

Gemeente en OCMW Pittem (0207.432.916)

Algemeen directeur: Geert Mahieu

Markt 1 - 8740 Pittem

Financieel directeur: Martine Debaecke

Beleidsveld en registraties	Werkingssubsidie	Investeringssubsidie	Totaal
<b>Beleidsveld 0112</b>	<b>0,00</b>	<b>0,00</b>	<b>0,00</b>
BP2020_2025-3/2020/ACT-821/0112-00/6493001/GEMEENTE/CBS/800/IP-GEEN/U: Toelage vriendenkring personeel	0,00	0,00	0,00
<b>Beleidsveld 0150</b>	<b>3.750,00</b>	<b>0,00</b>	<b>3.750,00</b>
BP2020_2025-3/2020/ACT-811/0150-00/6493002/GEMEENTE/CBS/500/IP-GEEN/U: Toelage jumelagecomité	3.750,00	0,00	3.750,00
<b>Beleidsveld 0151</b>	<b>50,00</b>	<b>0,00</b>	<b>50,00</b>
BP2020_2025-3/2020/ACT-811/0151-00/6493003/GEMEENTE/CBS/800/IP-GEEN/U: Toelage Mayors for peace	50,00	0,00	50,00
<b>Beleidsveld 0160</b>	<b>4.250,00</b>	<b>0,00</b>	<b>4.250,00</b>
BP2020_2025-3/2020/ACT-811/0160-00/6493004/GEMEENTE/CBS/800/IP-GEEN/U: Toelage actiecomité 11-11-11	2.500,00	0,00	2.500,00
BP2020_2025-3/2020/ACT-811/0160-00/6493050/GEMEENTE/CBS/800/IP-GEEN/U: Toelage aan liefdadigheidsinstellingen met soc. kenmerk	1.750,00	0,00	1.750,00
<b>Beleidsveld 0190</b>	<b>14.430,00</b>	<b>0,00</b>	<b>14.430,00</b>
BP2020_2025-3/2020/ACT-613/0190-00/6494000/GEMEENTE/CBS/499/IP-GEEN/U: Toelage Midwestoverleg	12.900,00	0,00	12.900,00
BP2020_2025-3/2020/ACT-613/0190-00/6499000/GEMEENTE/CBS/410/IP-GEEN/U: Samenwerkingsovereenkomsten	1.530,00	0,00	1.530,00
<b>Beleidsveld 0210</b>	<b>5.000,00</b>	<b>0,00</b>	<b>5.000,00</b>
BP2020_2025-3/2020/ACT-881/0210-00/6492050/GEMEENTE/CBS/600/IP-GEEN/U: Tussenkomst abonnement De Lijn	5.000,00	0,00	5.000,00
<b>Beleidsveld 0300</b>	<b>1.400,00</b>	<b>0,00</b>	<b>1.400,00</b>
BP2020_2025-3/2020/ACT-881/0300-00/6492000/GEMEENTE/CBS/800/IP-GEEN/U: Toegestane werkingssubsidies aan bedrijven	900,00	0,00	900,00
BP2020_2025-3/2020/ACT-881/0300-00/6493012/GEMEENTE/CBS/800/IP-GEEN/U: Toelage Kringloopwerking	500,00	0,00	500,00

Beleidsveld en registraties	Werkingssubsidie	Investeringssubsidie	Totaal
<b>Beleidsveld 0310</b>	<b>5.000,00</b>	<b>0,00</b>	<b>5.000,00</b>
BP2020_2025-3/2020/ACT-111/0310-00/6491050/GEMEENTE/CBS/500/IP-GEEN/U: Subsidie IBA's	5.000,00	0,00	5.000,00
<b>Beleidsveld 0340</b>	<b>2.000,00</b>	<b>0,00</b>	<b>2.000,00</b>
BP2020_2025-3/2020/ACT-881/0340-00/6491052/GEMEENTE/CBS/500/IP-GEEN/U: Toelage kleine landschapselementen	1.200,00	0,00	1.200,00
BP2020_2025-3/2020/ACT-881/0340-00/6491052/GEMEENTE/CBS/600/IP-GEEN/U: Toelage kleine landschapselementen	300,00	0,00	300,00
BP2020_2025-3/2020/ACT-881/0340-00/6494050/GEMEENTE/CBS/500/IP-GEEN/U: Toelage landschapsbedrijven	500,00	0,00	500,00
<b>Beleidsveld 0341</b>	<b>2.700,00</b>	<b>0,00</b>	<b>2.700,00</b>
BP2020_2025-3/2020/ACT-111/0341-00/6491053/GEMEENTE/CBS/500/IP-GEEN/U: Toelage erosiebestrijdingsproject	2.700,00	0,00	2.700,00
<b>Beleidsveld 0380</b>	<b>720,00</b>	<b>0,00</b>	<b>720,00</b>
BP2020_2025-3/2020/ACT-724/0380-00/6493013/GEMEENTE/CBS/800/IP-GEEN/U: Toelage gemeentelijk milieuraad	620,00	0,00	620,00
BP2020_2025-3/2020/ACT-885/0380-00/6491000/GEMEENTE/CBS/500/IP-GEEN/U: Toelage opleiding bouwteams	100,00	0,00	100,00
<b>Beleidsveld 0400</b>	<b>455.107,00</b>	<b>23.200,00</b>	<b>478.307,00</b>
BP2020_2025-3/2020/ACT-811/0400-00/6494600/GEMEENTE/CBS/460/IP-GEEN/U: Bijdrage IPZ	455.107,00	0,00	455.107,00
BP2020_2025-3/2020/ACT-811/0400-00/6640000/GEMEENTE/CBS/470/IP-GEEN/U: Toegestane investeringssubsidies	0,00	23.200,00	23.200,00
<b>Beleidsveld 0410</b>	<b>199.999,00</b>	<b>49.755,00</b>	<b>249.754,00</b>
BP2020_2025-3/2020/ACT-811/0410-00/6493005/GEMEENTE/CBS/800/IP-GEEN/U: Toelage verenigingbrandweerlieden	1.500,00	0,00	1.500,00
BP2020_2025-3/2020/ACT-811/0410-00/6493006/GEMEENTE/CBS/800/IP-GEEN/U: Toelage jeugdbrandweer	500,00	0,00	500,00
BP2020_2025-3/2020/ACT-811/0410-00/6494500/GEMEENTE/CBS/470/IP-GEEN/U: Toelage Brandweerzone/ hulpverleningszone	197.999,00	0,00	197.999,00
BP2020_2025-3/2020/ACT-811/0410-00/6640000/GEMEENTE/CBS/470/IP-GEEN/U: Toegestane investeringssubsidies	0,00	49.755,00	49.755,00
<b>Beleidsveld 0420</b>	<b>17.784,00</b>	<b>0,00</b>	<b>17.784,00</b>
BP2020_2025-3/2020/ACT-811/0420-00/6493008/GEMEENTE/CBS/800/IP-GEEN/U: Toelage MUG Tielt	1.934,00	0,00	1.934,00
BP2020_2025-3/2020/ACT-811/0420-00/6493009/GEMEENTE/CBS/800/IP-GEEN/U: Toelage MUH heli	2.050,00	0,00	2.050,00
BP2020_2025-3/2020/ACT-811/0420-00/6493011/GEMEENTE/CBS/800/IP-GEEN/U: Toelage dringende medische hulpverlening	13.800,00	0,00	13.800,00

Beleidsveld en registraties	Werkingssubsidie	Investeringssubsidie	Totaal
<b>Beleidsveld 0480</b>	<b>1.000,00</b>	<b>0,00</b>	<b>1.000,00</b>
BP2020_2025-3/2020/ACT-851/0480-00/6494003/GEMEENTE/CBS/410/IP-GEEN/U: Bijdrage GAS-boetes	1.000,00	0,00	1.000,00
<b>Beleidsveld 0500</b>	<b>50,00</b>	<b>0,00</b>	<b>50,00</b>
BP2020_2025-3/2020/ACT-881/0500-00/6493010/GEMEENTE/CBS/800/IP-GEEN/U: Toelage onderling bedrijfshulp	50,00	0,00	50,00
<b>Beleidsveld 0520</b>	<b>3.273,00</b>	<b>0,00</b>	<b>3.273,00</b>
BP2020_2025-3/2020/ACT-864/0520-00/6494002/GEMEENTE/CBS/400/IP-GEEN/U: Bijdrage Brugs Ommeland	3.273,00	0,00	3.273,00
<b>Beleidsveld 0530</b>	<b>0,00</b>	<b>0,00</b>	<b>0,00</b>
BP2020_2025-3/2020/ACT-881/0530-00/6494150/GEMEENTE/CBS/500/IP-GEEN/U: Strategisch project glastuinbouw	0,00	0,00	0,00
<b>Beleidsveld 0600</b>	<b>17.000,00</b>	<b>0,00</b>	<b>17.000,00</b>
BP2020_2025-3/2020/ACT-821/0600-00/6499000/GEMEENTE/CBS/440/IP-GEEN/U: Samenwerkingsovereenkomsten	17.000,00	0,00	17.000,00
<b>Beleidsveld 0620</b>	<b>20.000,00</b>	<b>0,00</b>	<b>20.000,00</b>
BP2020_2025-3/2020/ACT-883/0620-00/6491054/GEMEENTE/CBS/500/IP-GEEN/U: Huisvestingspremies	20.000,00	0,00	20.000,00
<b>Beleidsveld 0629</b>	<b>19.484,00</b>	<b>0,00</b>	<b>19.484,00</b>
BP2020_2025-3/2020/ACT-881/0629-00/6499000/GEMEENTE/CBS/410/IP-GEEN/U: Samenwerkingsovereenkomsten	19.484,00	0,00	19.484,00
<b>Beleidsveld 0701</b>	<b>11.620,00</b>	<b>0,00</b>	<b>11.620,00</b>
BP2020_2025-3/2020/ACT-864/0701-00/6493100/GEMEENTE/CBS/800/IP-GEEN/U: Toelage culturele raad	620,00	0,00	620,00
BP2020_2025-3/2020/ACT-864/0701-00/6493150/GEMEENTE/CBS/800/IP-GEEN/U: Toelage aan culturele verenigingen	6.600,00	0,00	6.600,00
BP2020_2025-3/2020/ACT-864/0701-00/6493151/GEMEENTE/CBS/800/IP-GEEN/U: Toelage aan amateuristische kunstverenigingen	4.400,00	0,00	4.400,00
<b>Beleidsveld 0710</b>	<b>33.500,00</b>	<b>0,00</b>	<b>33.500,00</b>
BP2020_2025-3/2020/ACT-864/0710-00/6493500/GEMEENTE/CBS/500/IP-GEEN/U: Toelage zotte maandagcomité	17.000,00	0,00	17.000,00
BP2020_2025-3/2020/ACT-864/0710-00/6493502/GEMEENTE/CBS/800/IP-GEEN/U: Toelage Sint-Elooisgilde	1.000,00	0,00	1.000,00
BP2020_2025-3/2020/ACT-864/0710-00/6493503/GEMEENTE/CBS/500/IP-	9.000,00	0,00	9.000,00

Beleidsveld en registraties	Werkingssubsidie	Investeringssubsidie	Totaal
GEEN/U: Toelage gemeentelijk feestcomité			
BP2020_2025-3/2020/ACT-864/0710-00/6493504/GEMEENTE/CBS/800/IP-GEEN/U: Toelage feestcomité Egem	2.000,00	0,00	2.000,00
BP2020_2025-3/2020/ACT-864/0710-00/6493550/GEMEENTE/CBS/800/IP-GEEN/U: Toelage bijzondere feestelijkheden	3.500,00	0,00	3.500,00
BP2020_2025-3/2020/ACT-864/0710-00/6493551/GEMEENTE/CBS/800/IP-GEEN/U: Toelage jubilerende verenigingen	1.000,00	0,00	1.000,00
<b>Beleidsveld 0729</b>	<b>1.250,00</b>	<b>0,00</b>	<b>1.250,00</b>
BP2020_2025-3/2020/ACT-864/0729-00/6493102/GEMEENTE/CBS/800/IP-GEEN/U: Toelage heemkundige kring	1.250,00	0,00	1.250,00
<b>Beleidsveld 0740</b>	<b>21.545,00</b>	<b>0,00</b>	<b>21.545,00</b>
BP2020_2025-3/2020/ACT-863/0740-00/6493200/GEMEENTE/CBS/800/IP-GEEN/U: Toelage feest- en sportcomité	0,00	0,00	0,00
BP2020_2025-3/2020/ACT-863/0740-00/6493204/GEMEENTE/CBS/800/IP-GEEN/U: Toelage DVK Egem	0,00	0,00	0,00
BP2020_2025-3/2020/ACT-863/0740-00/6493205/GEMEENTE/CBS/800/IP-GEEN/U: Toelage gemeentelijke sportraad	620,00	0,00	620,00
BP2020_2025-3/2020/ACT-863/0740-00/6493250/GEMEENTE/CBS/800/IP-GEEN/U: Toelage organiserende wedstrijden	2.500,00	0,00	2.500,00
BP2020_2025-3/2020/ACT-863/0740-00/6493251/GEMEENTE/CBS/800/IP-GEEN/U: Toelage sportverenigingen	9.900,00	0,00	9.900,00
BP2020_2025-3/2020/ACT-863/0740-00/6493252/GEMEENTE/CBS/800/IP-GEEN/U: Toelage para-sportverenigingen	825,00	0,00	825,00
BP2020_2025-3/2020/ACT-863/0740-00/6493253/GEMEENTE/CBS/800/IP-GEEN/U: Impulssubsidies	7.700,00	0,00	7.700,00
<b>Beleidsveld 0742</b>	<b>0,00</b>	<b>0,00</b>	<b>0,00</b>
BP2020_2025-3/2020/ACT-511/0742-00/6494900/GEMEENTE/CBS/440/IP-511/U: Toelage tekort exploitatie sportcentrum door Farys	0,00	0,00	0,00
<b>Beleidsveld 0750</b>	<b>19.890,00</b>	<b>0,00</b>	<b>19.890,00</b>
BP2020_2025-3/2020/ACT-861/0750-00/6493402/GEMEENTE/CBS/800/IP-GEEN/U: Toelage jeugdraad	620,00	0,00	620,00
BP2020_2025-3/2020/ACT-861/0750-00/6493450/GEMEENTE/CBS/800/IP-GEEN/U: Werkingssubsidies jeugdverenigingen	6.600,00	0,00	6.600,00
BP2020_2025-3/2020/ACT-861/0750-00/6493451/GEMEENTE/CBS/800/IP-GEEN/U: Toelage kadervorming	2.750,00	0,00	2.750,00
BP2020_2025-3/2020/ACT-861/0750-00/6493452/GEMEENTE/CBS/800/IP-GEEN/U: Toelage kampen	5.500,00	0,00	5.500,00
BP2020_2025-3/2020/ACT-861/0750-00/6493453/GEMEENTE/CBS/800/IP-GEEN/U: Toelage kampvervoer	2.420,00	0,00	2.420,00
BP2020_2025-3/2020/ACT-861/0750-00/6493454/GEMEENTE/CBS/800/IP-GEEN/U: Toelage jeugdwerkprojecten	1.000,00	0,00	1.000,00
BP2020_2025-3/2020/ACT-861/0750-00/6493455/GEMEENTE/CBS/800/IP-GEEN/U: Toelage stoet ZM	1.000,00	0,00	1.000,00
<b>Beleidsveld 0790</b>	<b>57.787,55</b>	<b>0,00</b>	<b>57.787,55</b>
BP2020_2025-3/2020/ACT-811/0790-00/6494700/GEMEENTE/CBS/480/IP-	41.043,34	0,00	41.043,34

Lijst van te verstrekken werkings -en investeringssubsidies per beleidsveld

2020

Beleidsveld en registraties	Werkingssubsidie	Investeringssubsidie	Totaal
GEEN/U: Toelage kerkfabriek O.L.V.			
BP2020_2025-3/2020/ACT-811/0790-00/6494701/GEMEENTE/CBS/480/IP-GEEN/U: Toelage kerkfabriek Sint-Germanus	10.771,00	0,00	10.771,00
BP2020_2025-3/2020/ACT-811/0790-00/6494702/GEMEENTE/CBS/480/IP-GEEN/U: Toelage kerkfabriek Sint-Antonius van Padua	3.563,35	0,00	3.563,35
BP2020_2025-3/2020/ACT-811/0790-00/6494703/GEMEENTE/CBS/480/IP-GEEN/U: Toelage kerkfabriek Sint-Jozef Werkman	2.409,86	0,00	2.409,86
BP2020_2025-3/2020/ACT-811/0790-00/6640000/GEMEENTE/CBS/470/IP-GEEN/U: Toegestane investeringssubsidies	0,00	0,00	0,00
<b>Beleidsveld 0800</b>	<b>6.500,00</b>	<b>0,00</b>	<b>6.500,00</b>
BP2020_2025-3/2020/ACT-863/0800-00/6493015/GEMEENTE/CBS/800/IP-GEEN/U: Toelage gezinsbond - zweminitiatie	500,00	0,00	500,00
BP2020_2025-3/2020/ACT-863/0800-00/6493051/GEMEENTE/CBS/800/IP-GEEN/U: Toelage zwemmen	6.000,00	0,00	6.000,00
<b>Beleidsveld 0820</b>	<b>7.350,00</b>	<b>0,00</b>	<b>7.350,00</b>
BP2020_2025-3/2020/ACT-861/0820-00/6494051/GEMEENTE/CBS/410/IP-GEEN/U: Bijdrage muziekacademie	5.500,00	0,00	5.500,00
BP2020_2025-3/2020/ACT-861/0820-00/6494052/GEMEENTE/CBS/800/IP-GEEN/U: Bijdrage Techniekacademie	1.850,00	0,00	1.850,00
<b>Beleidsveld 0900</b>	<b>16.500,00</b>	<b>0,00</b>	<b>16.500,00</b>
BP2020_2025-3/2020/ACT-8111/0900-00/6491000/OCMW/RVMW/500/IP-GEEN/U: Toegestane werkingssubsidies aan gezinnen	1.000,00	0,00	1.000,00
BP2020_2025-3/2020/ACT-8111/0900-00/6491001/OCMW/RVMW/500/IP-GEEN/U: Toegestane werkingssubsidies aan gezinnen	2.500,00	0,00	2.500,00
BP2020_2025-3/2020/ACT-8111/0900-00/6492000/OCMW/RVMW/800/IP-GEEN/U: Toegestane werkingssubsidies aan bedrijven	500,00	0,00	500,00
BP2020_2025-3/2020/ACT-8111/0900-00/6499000/OCMW/RVMW/429/IP-GEEN/U: Samenwerkingsovereenkomsten	12.500,00	0,00	12.500,00
BP2020_2025-3/2020/ACT-8111/0900-00/6499000/OCMW/RVMW/800/IP-GEEN/U: Samenwerkingsovereenkomsten	0,00	0,00	0,00
<b>Beleidsveld 0904</b>	<b>10.000,00</b>	<b>0,00</b>	<b>10.000,00</b>
BP2020_2025-3/2020/ACT-8111/0904-00/6499000/OCMW/RVMW/429/IP-GEEN/U: Samenwerkingsovereenkomsten	10.000,00	0,00	10.000,00
<b>Beleidsveld 0911</b>	<b>3.500,00</b>	<b>0,00</b>	<b>3.500,00</b>
BP2020_2025-3/2020/ACT-8111/0911-00/6492000/OCMW/RVMW/800/IP-GEEN/U: Toegestane werkingssubsidies aan bedrijven	3.500,00	0,00	3.500,00
<b>Beleidsveld 0930</b>	<b>6.750,00</b>	<b>0,00</b>	<b>6.750,00</b>
BP2020_2025-3/2020/ACT-8111/0930-00/6499000/OCMW/OSEC/429/IP-GEEN/U: Samenwerkingsovereenkomsten	6.750,00	0,00	6.750,00
<b>Beleidsveld 0945</b>	<b>40.588,00</b>	<b>0,00</b>	<b>40.588,00</b>

Beleidsveld en registraties	Werkingssubsidie	Investeringssubsidie	Totaal
BP2020_2025-3/2020/ACT-861/0945-00/6494001/GEMEENTE/CBS/800/IP-GEEN/U: Bijdrage IBO Stekelbees	39.088,00	0,00	39.088,00
BP2020_2025-3/2020/ACT-861/0945-00/6494011/GEMEENTE/CBS/500/IP-GEEN/U: Subsidies initiatieven buitenschoolse kinderopvang	1.500,00	0,00	1.500,00
BP2020_2025-3/2020/ACT-861/0945-00/6494012/GEMEENTE/CBS/500/IP-GEEN/U: Subsidie lokaal overleg kinderopvang	0,00	0,00	0,00
<b>Beleidsveld 0949</b>	<b>4.000,00</b>	<b>0,00</b>	<b>4.000,00</b>
BP2020_2025-3/2020/ACT-861/0949-00/6493016/GEMEENTE/CBS/800/IP-GEEN/U: Toelage gezinsbond Pittem	500,00	0,00	500,00
BP2020_2025-3/2020/ACT-861/0949-00/6493017/GEMEENTE/CBS/500/IP-GEEN/U: Toelage gezinsbond Egem	250,00	0,00	250,00
BP2020_2025-3/2020/ACT-871/0949-00/6491055/GEMEENTE/CBS/500/IP-GEEN/U: Geboortepremies	3.250,00	0,00	3.250,00
<b>Beleidsveld 0959</b>	<b>16.000,00</b>	<b>0,00</b>	<b>16.000,00</b>
BP2020_2025-3/2020/ACT-8111/0959-00/6492000/OCMW/RVMW/800/IP-GEEN/U: Toegestane werkingssubsidies aan bedrijven	16.000,00	0,00	16.000,00
<b>Beleidsveld 0980</b>	<b>550,00</b>	<b>0,00</b>	<b>550,00</b>
BP2020_2025-3/2020/ACT-811/0980-00/6493019/GEMEENTE/CBS/800/IP-GEEN/U: Toelage Rode Kruis	375,00	0,00	375,00
BP2020_2025-3/2020/ACT-811/0980-00/6493020/GEMEENTE/CBS/800/IP-GEEN/U: Toelage Vlaamse Kruis	75,00	0,00	75,00
BP2020_2025-3/2020/ACT-811/0980-00/6493021/GEMEENTE/CBS/800/IP-GEEN/U: Toelage vriendenkring bloedgevers	100,00	0,00	100,00



# BELEIDSDOMEINEN: Overzicht van de beleidsvelden per beleidsdomein

Planningsrapport: Meerjarenplanaanpassing 3 2020 - 2025: raad  
14/12/2020(BP2020\_2025-3)

Periode: 2020 - 2025

Journalvolgnommern: Budg. 39067

Gemeente en OCMW Pittem (0207.432.916)

Algemeen directeur: Geert Mahieu

Markt 1 - 8740 Pittem

Financieel directeur: Martine Debaecke

## Beleidsdomein: 00 Algemene financiering

- BV0010 Algemene overdrachten tussen de verschillende bestuurlijke niveaus
- BV0020 Fiscale aangelegenheden
- BV0030 Financiële aangelegenheden
- BV0040 Transacties in verband met de openbare schuld
- BV0050 Patrimonium zonder maatschappelijk doel
- BV0090 Overige algemene financiering

## Beleidsdomein: 01 Ondersteuning

- BV0100 Politieke organen
- BV0101 Officieel ceremonieel
- BV0110 Secretariaat
- BV0111 Fiscale en financiële diensten
- BV0112 Personeelsdienst en vorming
- BV0113 Archief
- BV0114 Organisatiebeheersing
- BV0115 Welzijn op het werk
- BV0119 Overige algemene diensten
- BV0130 Administratieve dienstverlening
- BV0150 Internationale relaties
- BV0151 Deelneming aan internationale organisaties en conferenties
- BV0160 Hulp aan het buitenland
- BV0170 Binnengemeentelijke decentralisatie
- BV0171 Gemeentelijk/stedelijk wijkoverleg
- BV0190 Overig algemeen bestuur
- BV0400 Politiediensten
- BV0410 Brandweer
- BV0420 Dienst 100
- BV0430 Civiele bescherming
- BV0440 Overige hulpdiensten
- BV0450 Rechtspleging
- BV0460 Kinderbescherming
- BV0470 Dierenbescherming
- BV0480 Bestuurlijke preventie (incl. GAS)
- BV0490 Overige elementen van openbare orde en veiligheid
- BV0500 Handel en middenstand
- BV0510 Nijverheid
- BV0790 Erediensten
- BV0791 Niet-confessionele levensbeschouwelijke gemeenschappen
- BV0990 Begraafplaatsen
- BV0991 Crematoria
- BV0992 Lijkbezorging

## Beleidsdomein: 02 Ruimte

- BV0200 Wegen
- BV0210 Openbaar vervoer

BV0220 Parkeren  
BV0290 Overige mobiliteit en verkeer  
BV0300 Ophalen en verwerken van huishoudelijk afval  
BV0309 Overig afval- en materialenbeheer  
BV0310 Beheer van regen- en afvalwater  
BV0319 Overig waterbeheer  
BV0320 Sanering van bodemverontreiniging  
BV0329 Overige vermindering van milieuverontreiniging  
BV0340 Aankoop, inrichting en beheer van natuur, groen en bos  
BV0341 Erosiebestrijding  
BV0349 Overige bescherming van biodiversiteit, landschappen en bodem  
BV0350 Klimaat en energie  
BV0380 Participatie en sensibilisatie  
BV0381 Geïntegreerde milieuprojecten  
BV0390 Overige milieubescherming  
BV0530 Land-, tuin- & bosbouw  
BV0540 Visvangst  
BV0600 Ruimtelijke planning  
BV0610 Gebiedsontwikkeling  
BV0620 Grondbeleid voor wonen  
BV0621 Bestrijding van krotwoningen  
BV0622 Woonwagenterreinen  
BV0629 Overig woonbeleid  
BV0630 Watervoorziening  
BV0640 Elektriciteitsvoorziening  
BV0650 Gasvoorziening  
BV0660 Communicatievoorzieningen  
BV0670 Straatverlichting  
BV0680 Groene ruimte  
BV0690 Overige nutsvoorzieningen  
BV0984 Ontsmetting en openbare reiniging

## Beleidsdomein: 03 Mens

---

BV0520 Toerisme - Onthaal en promotie  
BV0521 Toerisme - Sectorondersteuning  
BV0522 Toerisme - Infrastructuur  
BV0529 Overige activiteiten inzake toerisme  
BV0700 Musea  
BV0701 Cultuurcentrum  
BV0702 Schouwburg, concertgebouw, opera  
BV0703 Openbare bibliotheken  
BV0704 Gespecialiseerde bibliotheken  
BV0705 Gemeenschapscentrum  
BV0709 Overige culturele instellingen  
BV0710 Feesten en plechtigheden  
BV0711 Openluchtrecreatie  
BV0712 Festivals  
BV0719 Overige evenementen  
BV0720 Monumentenzorg  
BV0721 Archeologie  
BV0729 Overig beleid inzake het erfgoed  
BV0739 Overig kunst- en cultuurbeleid  
BV0740 Sportsector- en verenigingsondersteuning  
BV0741 Sportpromotie en -evenementen  
BV0742 Sportinfrastructuur  
BV0749 Overig sportbeleid  
BV0750 Jeugdsector- en verenigingsondersteuning  
BV0751 Gemeentelijke dienstverlening gericht op kinderen & jongeren  
BV0752 Infrastructuur en faciliteiten ten behoeve van kinderen en jongeren  
BV0759 Overige activiteiten met betrekking tot jeugd



BV0800 Gewoon basisonderwijs  
BV0801 Buitengewoon basisonderwijs  
BV0810 Gewoon secundair onderwijs  
BV0814 Leren en werken  
BV0815 Buitengewoon secundair onderwijs  
BV0820 Deeltijds kunstonderwijs  
BV0830 Centra voor volwassenenonderwijs  
BV0835 Hoger onderwijs  
BV0860 Centra voor leerlingenbegeleiding  
BV0862 Huisvesting voor schoolgaanden  
BV0869 Overige ondersteunende diensten voor het onderwijs  
BV0870 Sociale voordelen  
BV0879 Andere voordelen  
BV0889 Ondersteunende diensten voor het algemeen onderwijsbeleid  
BV0980 Sociale geneeskunde  
BV0985 Gezondheids promotie en ziektepreventie  
BV0986 Eerstelijnsgezondheidszorg  
BV0989 Overige dienstverlening inzake volksgezondheid

## Beleidsdomein: 04 Welzijn

---

BV0900 Sociale bijstand  
BV0901 Voorschotten  
BV0902 Integratie van personen met vreemde herkomst  
BV0903 Lokale opvanginitiatieven voor asielzoekers  
BV0904 Activering van tewerkstelling  
BV0905 Dienst voor juridische informatie en advies  
BV0909 Overige verrichtingen inzake sociaal beleid  
BV0910 Woningen voor personen met een handicap  
BV0911 Diensten en voorzieningen voor personen met een handicap  
BV0919 Overige activiteiten inzake ziekte en invaliditeit  
BV0920 Werkloosheid  
BV0930 Sociale huisvesting  
BV0940 Jeugdvoorzieningen  
BV0941 Gezinsvervangende tehuizen  
BV0942 Onderhoudsgelden  
BV0943 Gezinshulp  
BV0944 Preventieve gezinsondersteuning  
BV0945 Kinderopvang  
BV0946 Thuisbezorgde maaltijden  
BV0947 Klusjesdienst  
BV0948 Poetsdienst  
BV0949 Overige gezinshulp  
BV0950 Ouderenwoningen  
BV0951 Dienstencentra  
BV0952 Assistentiewoningen  
BV0953 Woon- en zorgcentra  
BV0954 Dagzorgcentra  
BV0959 Overige verrichtingen betreffende ouderen  
BV0982 Ziekenhuizen  
BV0983 Andere verpleeg- en verzorgingsinrichtingen

## Overzicht van de verbonden entiteiten Gemeente

### FINANCIELE VASTE ACTIVA

naam onderneming	nominale waarde	nog te storten bedrag	gestort bedrag	aankopen aandelen	verkopen aandelen	Her-waardering	Waardevermindering	boekwaarde
Intercommunale elektriciteit: Gaselwest (*)	2 512 151,91	0,00	2 512 151,91	0,00	0,00	2 013 360,44	0,00	4 525 512,35
Intercommunale gas: Gaselwest (*)	1 021 095,21	0,00	1 021 095,21	0,00	0,00	795 683,83	0,00	1 816 779,04
Zefter CVBA	27 950,00	0,00	27 950,00	0,00	0,00			27 950,00
Deelname W.I.H	83 448,30	0,00	83 448,30	0,00	0,00	37 251,70		120 700,00
Deelname Kleine Landeigendom	619,73	464,80	154,93	0,00	0,00			154,93
Deelname I.V.I.O	36 375,00	0,00	36 375,00	0,00	0,00			36 375,00
Deelname Help Eikander	1 239,47	929,60	309,87	0,00	0,00			309,87
Deelneming De Watergroep	1 612 174,99	637 628,40	974 546,59					974 546,59
Deelname De Mandelbeek	1 859,20	1 208,48	650,72	0,00	0,00			650,72
Crematoriumbeheer	32 800,00	0,00	32 800,00	0,00	0,00			32 800,00
Aandelen cipal	1 750,00	0,00	1 750,00	0,00	0,00			1 750,00
Dienstverlenende vereniging Midwest	2 000,00	0,00	2 000,00	0,00	0,00			2 000,00
GASELWEST: niet - gereguleerde activ. (*)	1 139 250,00	0,00	1 139 250,00	0,00	0,00	290 811,16		1 430 061,16
Creat	1 000,00	750,00	250,00	0,00	0,00			250,00
Deelbewijzen Ethias	17 205,80	0,00	17 205,80	0,00	0,00			17 205,80
<b>TOTAAL</b>	<b>6 490 919,61</b>	<b>640 981,28</b>	<b>5 849 938,33</b>	<b>0,00</b>	<b>0,00</b>	<b>3 137 107,13</b>	<b>0,00</b>	<b>8 987 045,46</b>

### OVERIGE VERBONDEN ENTITEITEN

naam vereniging/onderneming	
Kerkfabriek O.L.V	
Kerkfabriek Sint-Germanus	
Kerkfabriek Sint-Antonius van Padua	
Kerkfabriek Sint-Jozef Werkman	
Politiezone Regio Tielt	
Hulpverleningszone Midwest	
Woonwinkel Tielt	

## Overzicht van de verbonden entiteiten OCMW

### FINANCIËLE VASTE ACTIVA

naam onderneming	nominale waarde	nog te storten bedrag	gestort bedrag	aankopen aandelen	verkopten aandelen	Her-waardering	Waardevermindering	boekwaarde
Ethias deelbewijzen	17 205,80	0,00	17 205,80	0,00	0,00			€ 17 205,80
<b>TOTAAL</b>	<b>17 205,80</b>	<b>0,00</b>	<b>17 205,80</b>	<b>0,00</b>	<b>0,00</b>	<b>0,00</b>	<b>0,00</b>	<b>€ 17 205,80</b>



# Personeel: Aantal voltijds equivalenten (VTE)

Periode: 2020-2025

Gemeente en OCMW Pittem (0207.432.916)

Markt 1 - 8740 Pittem

Algemeen directeur: Geert Mahieu

Financieel directeur: Martine Debaecke

	2020
<b>Vastbenoemd</b>	<b>26,40</b>
Niveau A	6,16
Niveau B	4,80
Niveau C	7,44
Niveau D	4,40
Niveau E	3,60
<b>Contractueel</b>	<b>56,84</b>
Niveau B	9,35
Niveau C	25,16
Niveau D	5,40
Niveau E	16,93
<b>TOTAAL</b>	<b>83,24</b>
Niveau A	6,16
Niveau B	14,15
Niveau C	32,60
Niveau D	9,80
Niveau E	20,53

# Personeel: Aantal voltijds equivalenten (VTE)

Periode: 2020-2025

Gemeente Pittem (0207.432.916)

Markt 1 - 8740 Pittem

Algemeen directeur: Geert Mahieu

Financieel directeur: Martine Debaecke

	2020
<b>Vastbenoemd</b>	<b>21,60</b>
Niveau A	4,00
Niveau B	2,80
Niveau C	6,80
Niveau D	4,40
Niveau E	3,60
<b>Contractueel</b>	<b>16,41</b>
Niveau B	3,80
Niveau C	5,81
Niveau E	6,80
<b>TOTAAL</b>	<b>38,01</b>
Niveau A	4,00
Niveau B	6,60
Niveau C	12,61
Niveau D	4,40
Niveau E	10,40



# Personeel: Aantal voltijds equivalenten (VTE)

Periode: 2020-2025

OCMW Pittem (0212.208.482)

Koolskampstraat 46 - 8740 Pittem

Algemeen directeur: Geert Mahieu

Financieel directeur: Martine Debaecke

	2020
<b>Vastbenoemd</b>	<b>4,80</b>
Niveau A	2,16
Niveau B	2,00
Niveau C	0,64
<b>Contractueel</b>	<b>40,43</b>
Niveau B	5,55
Niveau C	19,35
Niveau D	5,40
Niveau E	10,13
<b>TOTAAL</b>	<b>45,23</b>
Niveau A	2,16
Niveau B	7,55
Niveau C	19,99
Niveau D	5,40
Niveau E	10,13

# Gemeente en OCMW Pittem

November 2019 Toekomstige structuur Overzicht

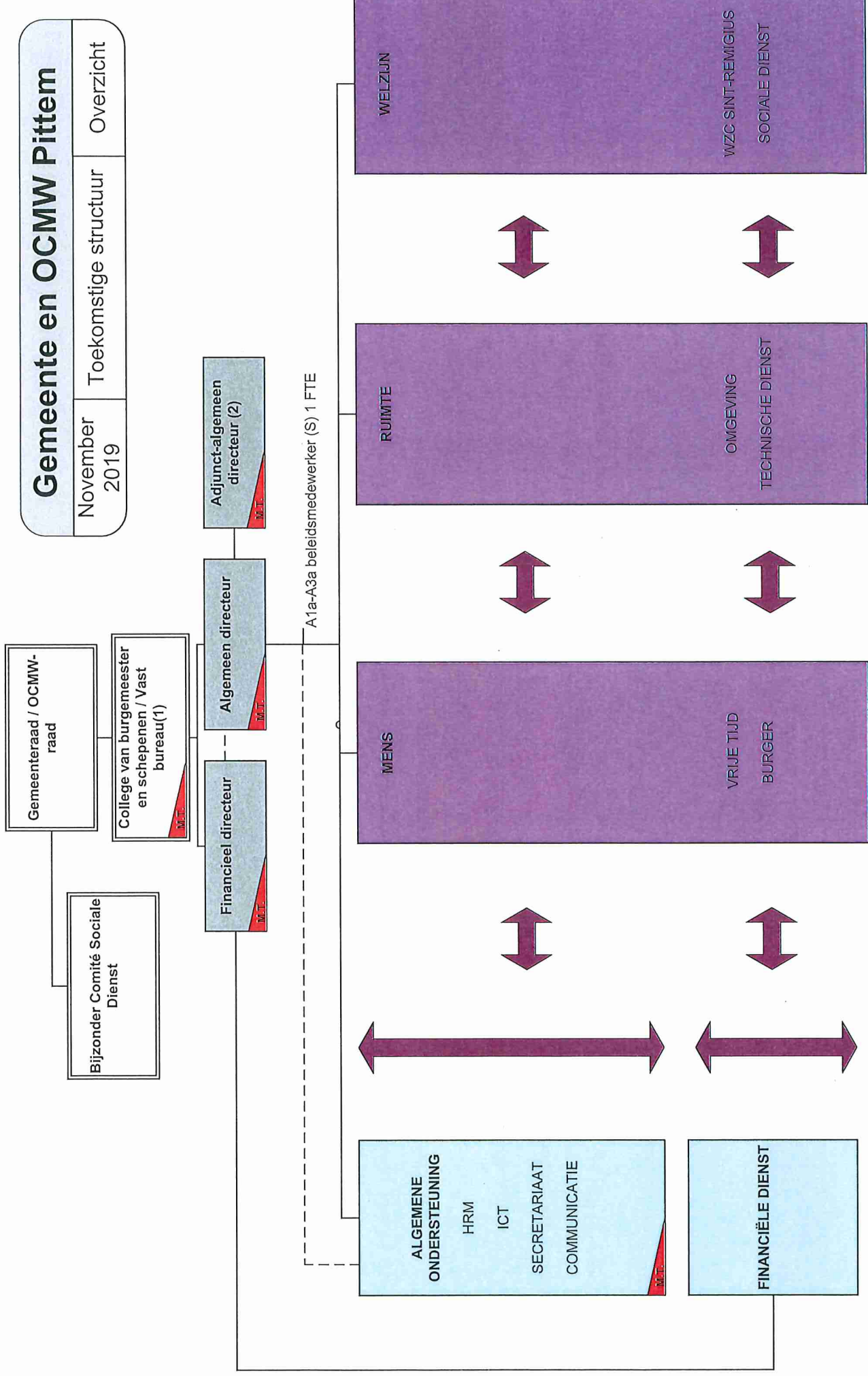

(1) Artikel 179 Decreet Lokaal Bestuur: De burgemeester, of in voorkomend geval de schepenen door hem aangeduid, maakt met raadgevende stem deel uit van het managementteam  
 Artikel 550 Decreet Lokaal Bestuur: De voorzitter van de raad voor maatschappelijk welzijn, of het door hem aangewezen lid van het vast bureau, maakt met raadgevende stem deel uit van het managementteam.  
 (2) Overgangsmaatregel, uitvoerende functie

# Gemeente en OCMW Pittem

November 2019

Toekomstige structuur

AO & FD

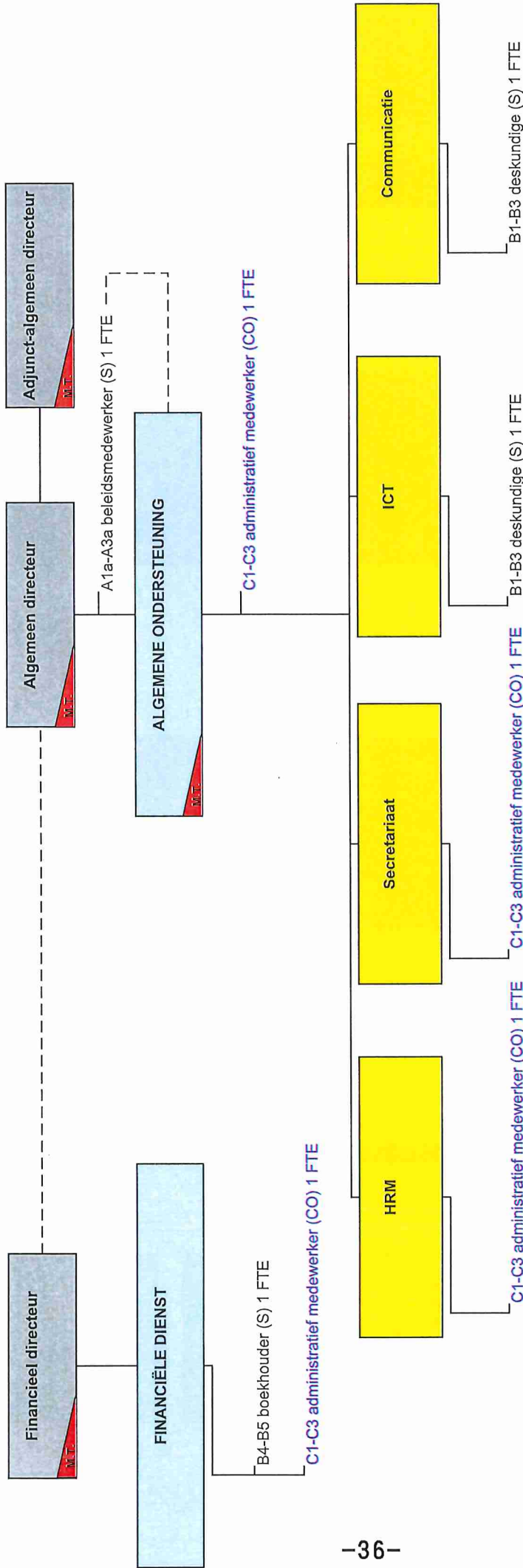



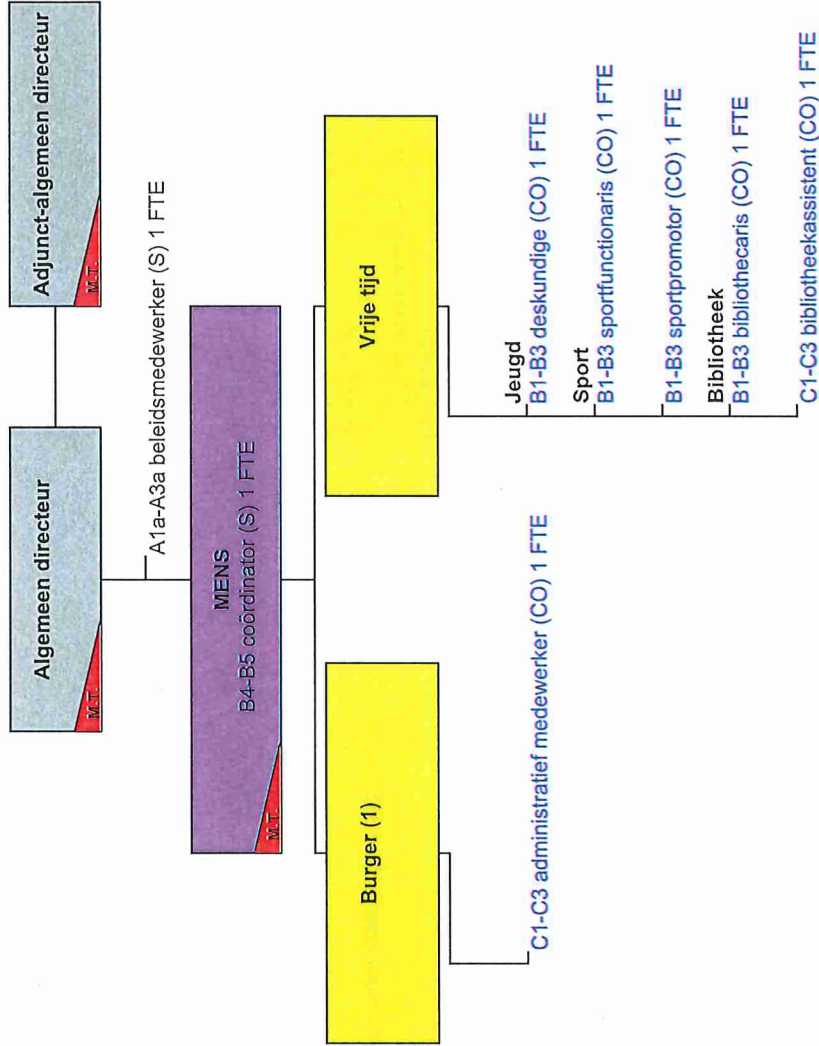

(1) 1 FTE ondersteuning vanuit TBS federaal

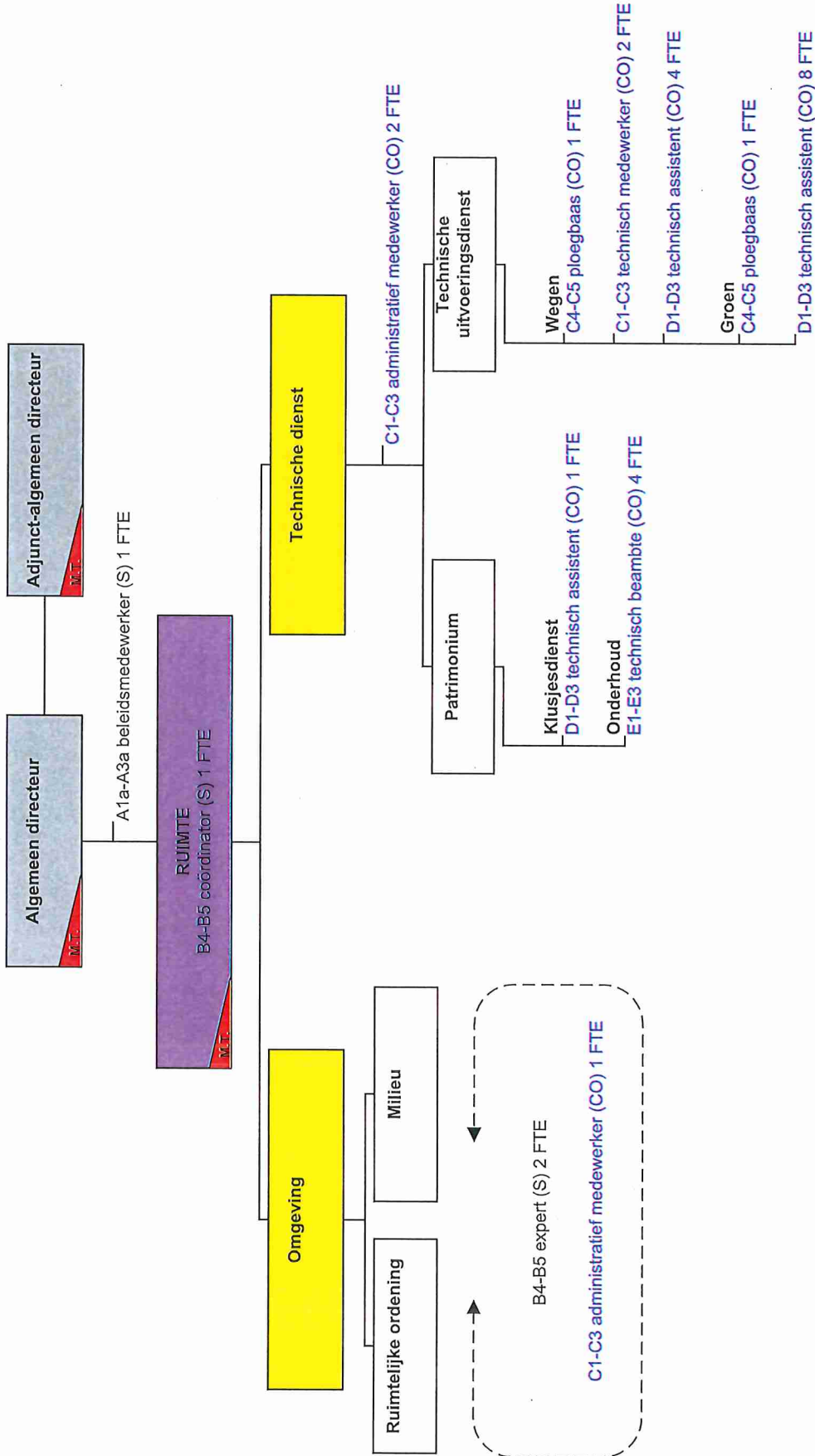

# Gemeente en OCMW Pittem

November 2019

Toekomstige structuur

WELZIJN

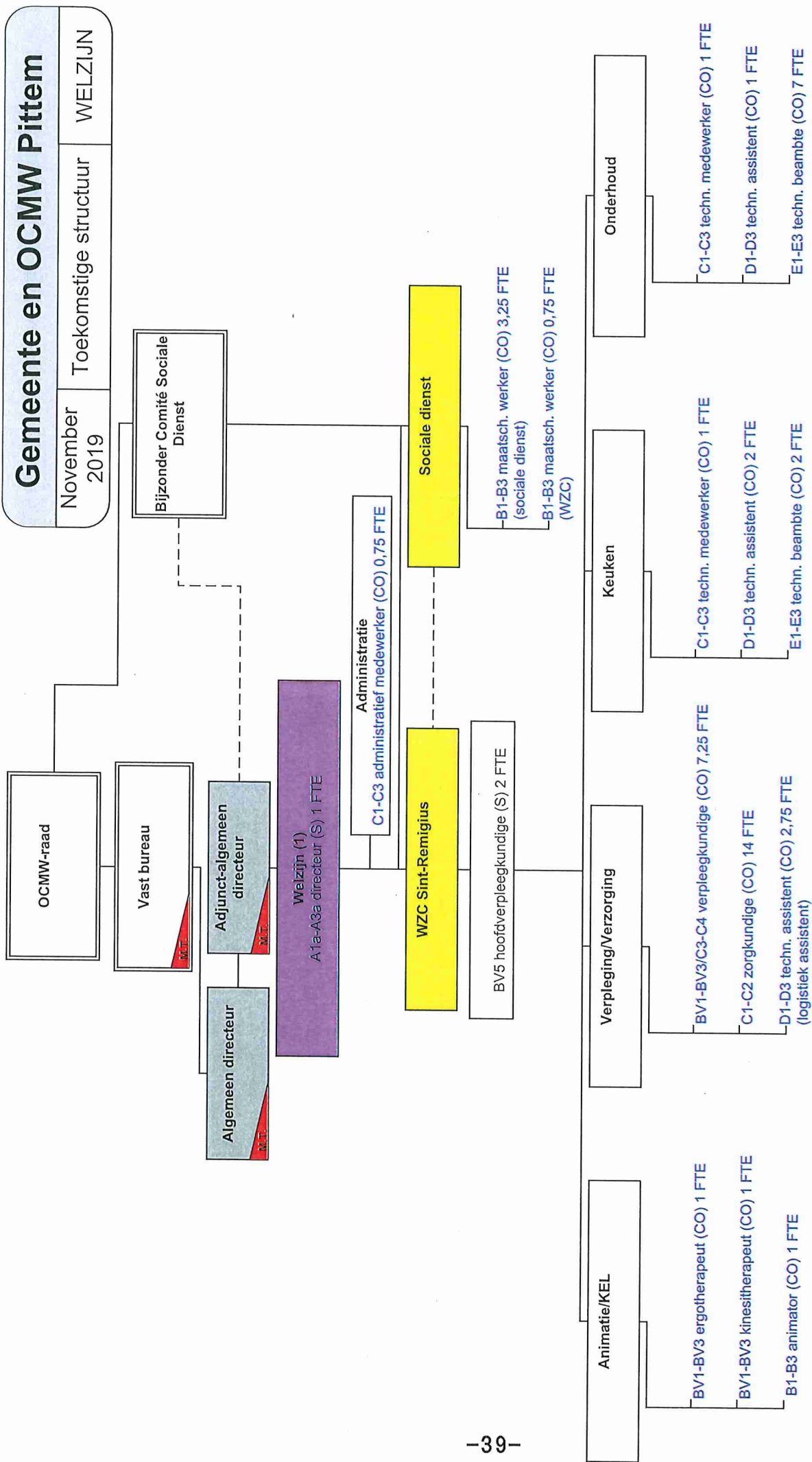

(1) OCMW-personeel

Overzicht belastingontvangst, per belastingsoort		2020		2021		2022		2023		2024		2025	
Ministerieel besluit artikel 4.7 <sup>o</sup>		1 023,3		1 023,3		1 023,3		1 023,3		1 023,3		1 023,3	
Rapporteringperiode		7,50		7,50		7,50		7,50		7,50		7,50	
Pittem (NIS 37011)													
Algemeen directeur													
Financieel directeur													
AANSLAGVOETEN													
opcentiemen op de omroerende voorheffing (OOV)		1 023,3		1 023,3		1 023,3		1 023,3		1 023,3		1 023,3	
aanvullende personenbelasting (APB)		7,50		7,50		7,50		7,50		7,50		7,50	
PUBLICATIE EIGEN BELASTINGSREGLLEMENTEN													
<a href="http://www.pittem.be">www.pittem.be</a>													
BELASTINGEN WAARVAN AANSLAGVOET WIJZIGT													
Opcentiemen op de omroerende voorheffing		nvt		nvt		nvt		nvt		nvt		nvt	
Aanvullende belasting op de personenbelasting		nvt		nvt		nvt		nvt		nvt		nvt	
motorrijtuigen		nvt		nvt		nvt		nvt		nvt		nvt	
sluikstorten		nvt		nvt		nvt		nvt		nvt		nvt	
plaatsrecht kermissen		nvt		nvt		nvt		nvt		nvt		nvt	
plaatsrecht markten		nvt		nvt		nvt		nvt		nvt		nvt	
masten en pylonen		nvt		nvt		nvt		nvt		nvt		nvt	
leegstaande woningen en gebouwen		nvt		nvt		nvt		nvt		nvt		nvt	
gewestbelasting op leegstand en verwaarlozing van bedrijfsruimten		nvt		nvt		nvt		nvt		nvt		nvt	
tweede verblijven		nvt		nvt		nvt		nvt		nvt		nvt	
afgifte		nvt		nvt		nvt		nvt		nvt		nvt	
identiteitsbewijzen/paspoorten/trouwboekjes/naamverandering		nvt		nvt		nvt		nvt		nvt		nvt	
andere belastingen inzake openbare hygiëne		nvt		nvt		nvt		nvt		nvt		nvt	
andere belastingen op de afgifte van administratieve stukken		nvt		nvt		nvt		nvt		nvt		nvt	
andere belastingen op het gebruik van openbaar domein		nvt		nvt		nvt		nvt		nvt		nvt	
jaarlijkse milieubelasting		nvt		nvt		nvt		nvt		nvt		nvt	
Ontbreken van parkeerplaatsen		nvt		nvt		nvt		nvt		nvt		nvt	
belastingen onbebouwde percelen		nvt		nvt		nvt		nvt		nvt		nvt	
JAARLIJKSE OPBRENGST VAN DE BELASTINGEN PER BELASTINGSSOORT													
opcentiemen op de omroerende voorheffing		€ 2 584 216,00		€ 2 576 178,00		€ 2 653 463,00		€ 2 733 067,00		€ 2 815 059,00		€ 2 899 511,00	
aanvullende belasting op de personenbelasting		€ 1 916 055,00		€ 1 847 266,00		€ 1 810 321,00		€ 1 828 423,00		€ 1 860 421,00		€ 1 892 978,00	
motorrijtuigen		€ 146 922,00		€ 144 387,00		€ 145 831,00		€ 147 289,00		€ 148 762,00		€ 150 249,00	
sluikstorten		500,00		€ 500,00		500,00		€ 500,00		€ 500,00		€ 500,00	
plaatsrecht kermissen		€ 0,00		€ 500,00		500,00		€ 500,00		€ 500,00		€ 500,00	
plaatsrecht markten		€ 1 200,00		€ 1 200,00		€ 1 200,00		€ 1 200,00		€ 1 200,00		€ 1 200,00	
masten en pylonen		€ 75 000,00		€ 75 000,00		€ 75 000,00		€ 75 000,00		€ 75 000,00		€ 75 000,00	
leegstaande woningen en gebouwen		€ 46 000,00		€ 46 000,00		€ 46 000,00		€ 46 000,00		€ 46 000,00		€ 46 000,00	
gewestbelasting op leegstand en verwaarlozing van bedrijfsruimten		€ 1 500,00		€ 1 500,00		€ 1 500,00		€ 1 500,00		€ 1 500,00		€ 1 500,00	
tweede verblijven		€ 10 500,00		€ 10 500,00		€ 10 500,00		€ 10 500,00		€ 10 500,00		€ 10 500,00	
andere belastingen inzake openbare hygiëne		500,00		€ 500,00		500,00		€ 500,00		€ 500,00		€ 500,00	
andere belastingen op het gebruik van openbaar domein		€ 3 000,00		€ 3 000,00		€ 3 000,00		€ 3 000,00		€ 3 000,00		€ 3 000,00	
jaarlijkse milieubelasting		€ 206 000,00		€ 206 000,00		€ 206 000,00		€ 206 000,00		€ 206 000,00		€ 206 000,00	
ontbreken van parkeerplaatsen		€ 10 000,00		€ 10 000,00		€ 10 000,00		€ 10 000,00		€ 10 000,00		€ 10 000,00	
belastingen onbebouwde percelen		€ 5 000,00		€ 5 000,00		€ 5 000,00		€ 5 000,00		€ 5 000,00		€ 5 000,00	
gemeentelijke administratieve sanctie		€ 1 600,00		€ 1 600,00		€ 1 600,00		€ 1 600,00		€ 1 600,00		€ 1 600,00	
TOTAAL		5 007 993,00 €		4 929 131,00 €		4 970 915,00 €		5 070 079,00 €		5 185 542,00 €		5 304 038,00 €	
ALGEMEEN TOTAAL												30 467 698	
INFORMATIE BETREFFENDE BELASTINGEN													
waarde 100 opcentiemen onroerende voorheffing		2020		2021		2022		2023		2024		2025	
waarde 1 procent personenbelasting		255 474		246 302		241 376		243 790		248 056		252 397	
		259 537		251 752		259 305		267 084		275 096		283 349	