

Infovergadering afkoppeling riolering

Project: R/005603 – Pittem - Tiengebodenstraat

fluvius.
Tot bij u



Inhoud

1. Wetgeving
2. Afkoppeling op je privédomein
3. Premies
4. Belangrijk om te weten

fluvius.

Pittem
BUITEN-GEWOON



Fluvius

- Elektriciteit
- Aardgas
- Kabeltelevisie
- Riolering: rioolbeheerder in 85 Vlaamse steden en gemeenten



Infovergadering afkoppeling riolering



De **taken** van Fluvius-riolering

- Investeringsen
- Onderhoud en exploitatie
- Ontwerp en uitvoering project
- Plaatsing en beheer individuele behandeling afvalwater
- Waterbeleid: premie Rationeel Watergebruik (RWG)



Infovergadering afkoppeling riolering



1. Wetgeving



fluvius.

Pittém
BUITEN-GEWOON

Wetgeving

- Europese kaderrichtlijn water en stedelijk afvalwater – al het afvalwater moet gezuiverd worden
- Vlaanderen Wetgeving VLAREM II
 - Hemelwater gescheiden afvoeren: zowel op privé als openbaar domein
 - Aansluitingsplicht voor afvalwater

Waarom naar een **gescheiden** stelsel?

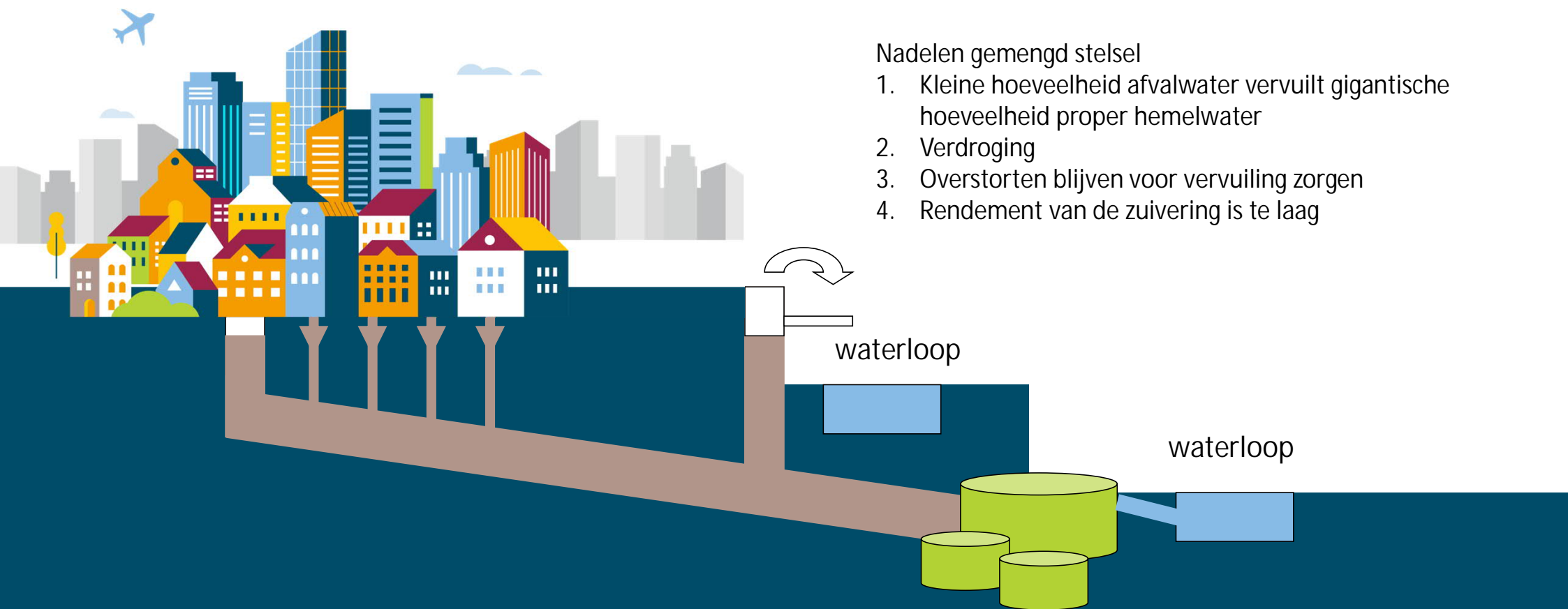

Nadelen gemengd stelsel

1. Kleine hoeveelheid afvalwater vervuilt gigantische hoeveelheid proper hemelwater
2. Verdroging
3. Overstorten blijven voor vervuiling zorgen
4. Rendement van de zuivering is te laag

Wetgeving voor woningbouw

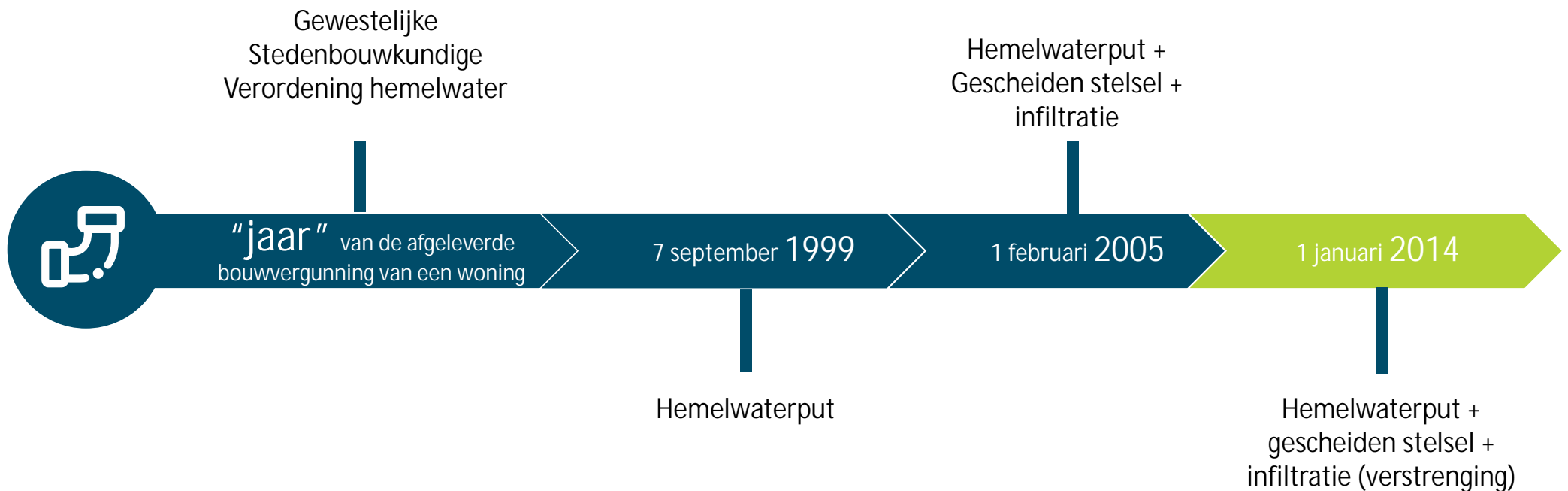

Voorwaarden rioleringsproject als gevolg van de wetgeving

Gescheiden riolering =

aparte afvoer van vuilwater en regenwater

- vuilwater naar zuiveringsstation
- regenwater naar waterloop

Afkoppeling regenwater op openbaar
en privédomein

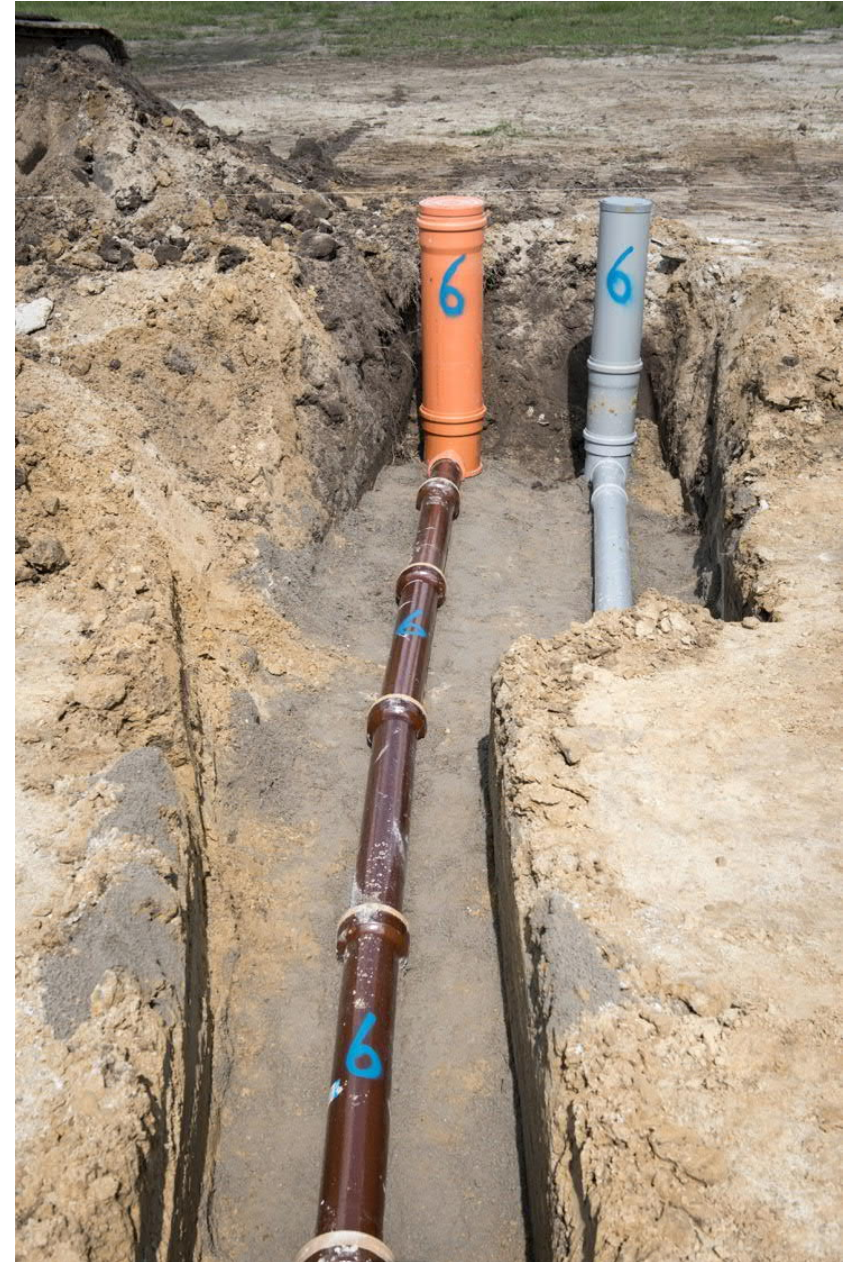

2. Afkoppeling op je privé domein?



fluvius.

Pittem
BUITEN-GEWOON

Gratis afkoppelingsadvies



Een afkoppelingsadviseur helpt je met:

- Opmaak plan bestaande toestand
 - Opmaak plan ontwerp*
 - Afkoppeling / aansluiting
 - Locatie van de aansluitingsputjes
 - Aanvraag van premies
- Meld iedere wijziging in het ontwerp en/of de locatie van de putjes altijd aan de afkoppelingsdeskundige van Fluvius en/of aan de aannemer!

* Enkel voor panden met een bouwvergunning vóór 1 februari 2005

Wat doen Fluvius en je gemeente voor jou?



1. Vrijstelling (her)aansluitingsvergoeding tijdens project voor regenwater- en vuilwater aansluiting.
2. Je krijgt begeleiding van een afkoppelingsdeskundige.
3. Je ontvangt een premie

Wanneer afkoppelen?

Afstemming met uitvoering project:

Zo snel mogelijk na plaatsing van de huisaansluitingsputjes.



Hoe wordt elk perceel aangesloten?

Bestaande lozingspunten

- Opvang van alle lozingspunten ter hoogte van de rooilijn, nadat ze op het terrein of rond de woning (open of halfopen bebouwing) zijn samengebracht tot één leiding

Nieuwe huisaansluitingsputjes

- Eén putje voor afvalwater en één putje voor regenwater
- Plaatsing op privédomein **tenzij bouwlijn = rooilijn**
- Maximum aansluitingsdiepte: **1,30 m**



Aansluiting voor regenwater en vuilwater

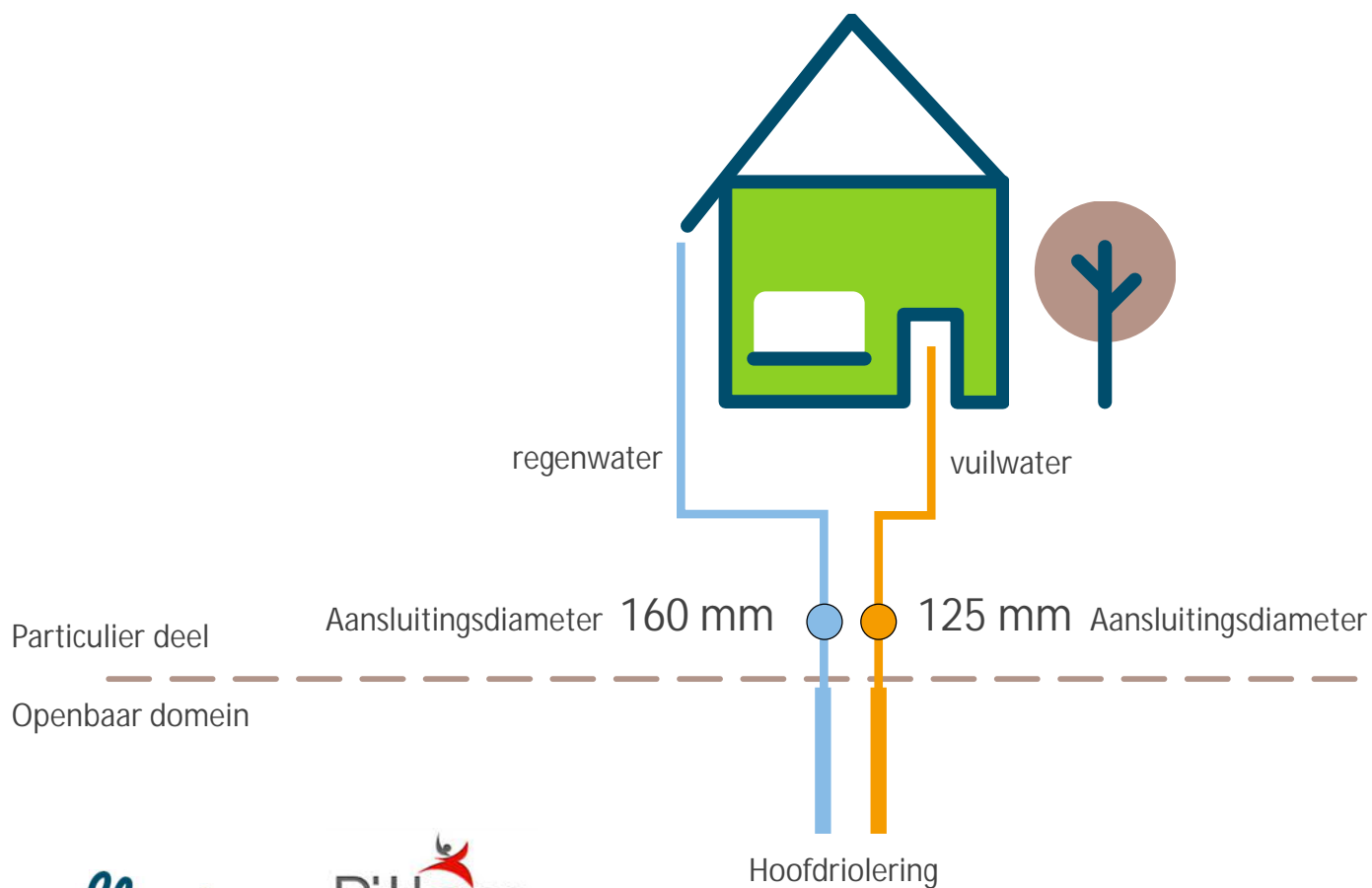

Huisaansluiting voor regenwater en vuilwater
Putje wordt op privédomein geplaatst tenzij bouwlijn = rooilijn

Aansluitingsplicht

- Alle afvalwater moet op de openbare riolering worden aangesloten, omdat je vuilwater moet zuiveren in een zuiveringsstation.
- Ook bij gesloten bebouwing, als hiervoor vloeren binnen moeten worden uitgebroken (bv. bij lozingen naar achter op het grachtenstelsel).
- Sterfput, beerput, eigen zuiveringsinstallatie (IBA), ... moet buiten gebruik worden gesteld voor afvalwater.



Aansluiting voor afvalwater

Vochtige doekjes!

= afval

= verstopt de riolen / pompen



- niet in het toilet, maar in een daarvoor bestemd afval Emmertje
- "afval" hoort niet thuis in de riolering (verfresten, olie en vetten,...)

3. Premies



fluvius.

Pittem
BUITEN-GEWOON

Wat doen Fluvius en je gemeente voor jou?



1. Vrijstelling (her)aansluitingsvergoeding tijdens project voor 1 regenwater- en vuilwater aansluiting.
2. Gemeentelijke premies RWG "Pittem" i.s.m. Fluvius of premies RWG Fluvius
3. Organiseren van de keuring.

Opgelet!

- Fluvius betaalt eenmaal de keuring.
- Kosten voor een herkeuring of voor een keuring die niet binnen de afgesproken termijn is uitgevoerd zijn ten laste van de klant.

Wat doen Fluvius en je gemeente voor jou?



Omgevingsvergunning	Werken op privé	Premie	Keuring
< 1/02/2005	Ja (*)	Recht	Klant
	Nee	Geen recht	Fluvius
> 1/02/2005 - juli 2011	Ongeacht	Geen recht	Fluvius
> juli 2011	Ongeacht	Geen recht	Geldig keuringsattest, maar vervallen -> Fluvius
			Nooit geldig keuringsattest gehad -> Klant

(*) Ongeacht open, half open of gesloten bebouwing: ook voor gesloten bebouwing waar er werken uitgevoerd moeten worden om in orde te zijn met de aansluitplicht en voor gesloten bebouwing met werken in de woning, in de voortuin of in de achtertuin voor een correcte aansluiting van het hemelwater, de overloop van de hemelwaterput en/of het afvalwater.

Conform keuringsattest = PREMIE van 500 euro



The screenshot shows the VLARIO website interface. At the top, there is a navigation menu with links for Home, Over ons, Opleidingen & studiedagen, Nieuws, and Contact. A search bar is also present. Below the navigation is a large image of a sewerage connection with the text "KEURING PRIVÉ-RIOLERING".

VLARIO OVERLEGPLATFORM

Home Over ons Opleidingen & studiedagen Nieuws Contact

Zoek meer informatie over...

KEURING PRIVÉ-RIOLERING

VLARIO-KPR-A-001 rev.9 KPR-20150017-00060-01 P. 1/1

VLARIO OVERLEGPLATFORM

VLARIO vzw
De Schom 124 - 3600 GENK
Tel : 03 827 51 30 - Fax : 03 289 01 40
<http://www.vlario.be>

Conformiteitsattest
m.b.t. de aansluiting van de private waterafvoer op de openbare riolering of IBA

Conformiteitsattest Nr. **KPR-20150017-00060-01**

Type **Stedenbouwkundige keuring voor nieuwbouw**

Afgeleverd op **01/10/2015**

Keuringsdatum **23/9/2015**

Keurder-Naam **Fyts Bart**

Keurder-Certificaatsnummer **KPRV-20110912-00008**

Stad / Gemeente **BE 0647 Lo (Lo-Reninge)**

Straat Huis- / busnummer **XXX**

Perceelnummer

Ref. Rioolbeheerder

Tabel met aandachtspunten

De in deze tabel opgesomde punten komen niet tot afsluiting van het afvoeringsgebied volgens het aansluitingsplan van 28/04/2011, noch een aantal van deze punten zijn gebaseerd op de toke van goede praktijk die op andere gebieden aan een regelgeving, waarvan het brutoafvoeringsgebied dient te voldoen om een goede werking van het systeem mogelijk te maken.

Er werden geen aandachtspunten genoteerd

Francken W., Directeur VLARIO

Keurder,

BEBELAC

Infovergadering afkoppeling riolering

maart 2023

[Wat zegt de wetgeving?](#)

[Uitgevoerde keuringen op mijn grondgebied](#)

[Handhaving](#)

[VLARIO KPR-systeem](#)

[Gepersonaliseerde folder keuring](#)

[Keurders actief in uw regio](#)



Op welk premiebedrag heb je recht voor je gescheiden stelsel?



- Vanaf 1/1/2023 bedraagt de Fluvius premie € 500 voor gescheiden stelsel.
- Bij ontvangst van het keuringsverslag → uitnodiging om je premie aan te vragen via het Fluvius portaal.

Wie komt in aanmerking voor een premie gescheiden stelsel?

- Woningen die een groen keuringsattest kunnen voorleggen met een bouwvergunning vóór 1 februari 2005.

Opvolging keuring



Wanneer kan een keuring gebeuren?

- Fluvius verstuurt een brief wanneer je de keuring kan laten uitvoeren, hiervoor krijg je 120 dagen.

Wie voert de keuring uit?

- Fluvius laat je weten of je zelf voor de keuring instaat of dat Fluvius een keurder aanbiedt. Je krijgt de gegevens van de keurder om een afspraak te maken.

Wat als je geen keuring laat uitvoeren of je keuring in niet orde?

- Je begaat een milieuovertreding en je dossier gaat naar de gemeentelijke handhaver

Opvolging keuring

- Opvolging keuring – tijdslijn



Premie hemelwaterput met pompinstallatie

- Hemelwaterput plaatsen met pompinstallatie
- Minstens één toilet of één wasmachine aangesloten
- Premie volgens het reglement dat op dat moment van toepassing is
(momenteel = 250 euro)



Premie infiltratie van hemelwater ter plaatse

Infiltratiesysteem plaatsen

- Premie volgens het reglement dat op dat moment van toepassing is (momenteel = 250 euro)
- Niet voor woningen met een bouwvergunning na 1 februari 2005



4. Belangrijk om te weten



fluvius.

Pittem
BUITEN-GEWOON

Wat indien er niet wordt afgekoppeld?

Milieuovertreding

- Kan leiden tot boetes

Mogelijke gevolgen: schade aan netten

- Vervuiling regenwaterstelsel
 - Wateroverlast op vuilwaterstelsel
- Iedereen afkoppelen!
- Recht op premie vervalt

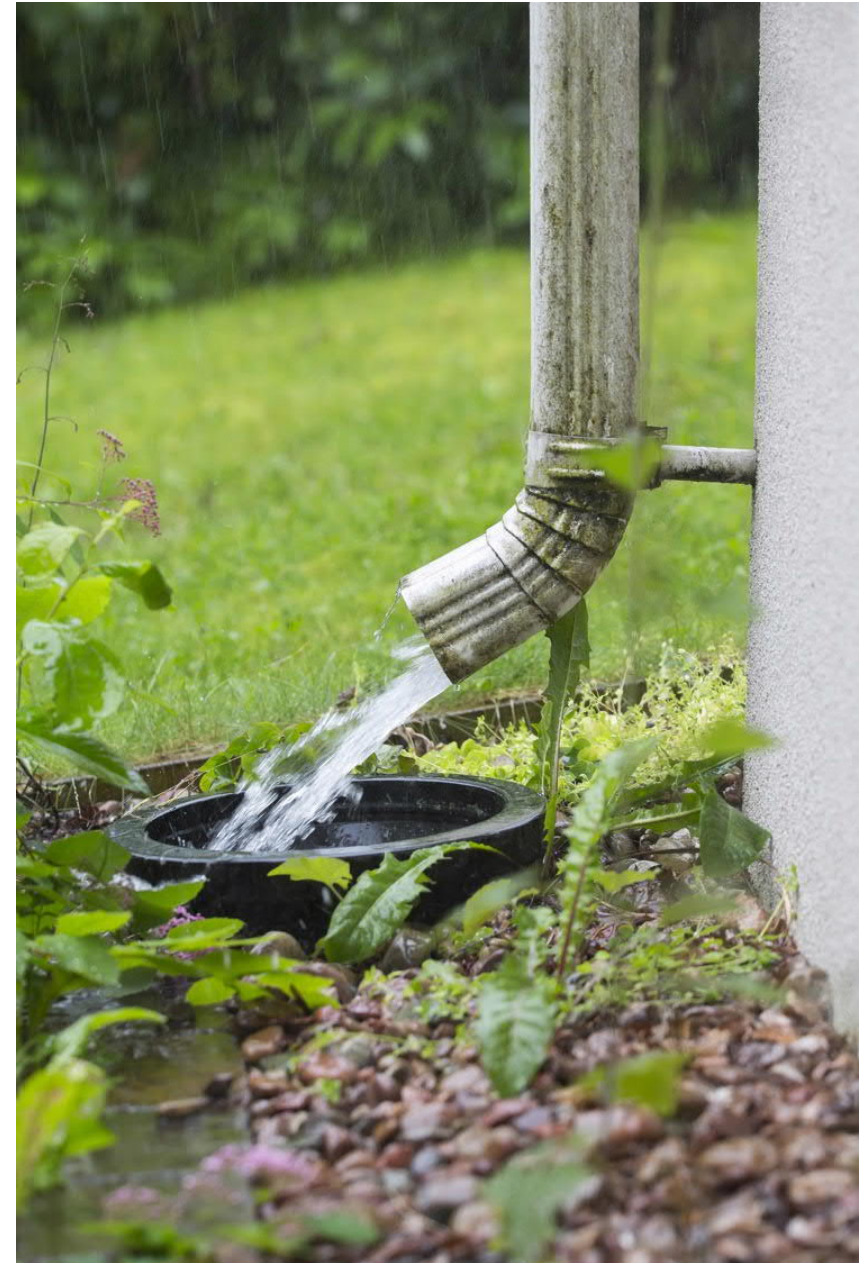

Belangrijk om te weten

- Op eigen perceel: werken zelf (laten) uitvoeren
- Kosten afkoppeling: enkel op eigen privédomein
- Geldige keuring verplicht voor iedereen



Contact

Infolijn: 078 35 35 34

www.fluvius.be



Infovergadering afkoppeling riolering

